BIBLIOTECA UNIVERSITĂŢII -IAŞI-
Biblioteca Universităţii Loco

ANUL XXIV No. 6413

3 LEI EXEMPLARUL

M RŢI 2 OCTOMBRIE 1928

ABONAMENTE
pe un an
6 luni
3 luni

OPINIA

ZIAR POLITIC COTIDIAN

ANUNCIURI
se primesc la toate
Agenţiile de Publicitate
şi la
Administraţia ziarului
Iaşi—Str. Gh. Mărzescu 17

Adnotări ... ţiunea de răsturn... a guvernului

In recentul comunicat al ... recţiei partidului naţional-ţărănesc, se spune că:

„partidul n-ţ. a hotărât *să păşească imediat* la continuarea luptei pentru răsturnarea guvernului".

Această frază a suggerat ziarului „Lupta" o glumă reuşită. In numărul de ieri al ziarului bucureştean e reprezintat în caricatură d. Maniu păşind încet, cu multă hezitare, în timp ce un cetăţean îi strigă: „Da fă-l odată mai mare pasul ăla, d-le Maniu, că ni s'a urât de când tot îl măsori cu centimetrul"!

In zece ani de zile, atât de mult a cântărit d. Maniu măsura, încât i-a pierdut uzajul..

*

Cum ar putea d. Maniu să facă „pas-l mare"?

Se vorbeşte de o formidabilă demonstraţie la Bucureşti, cu îngrămădire de populaţie în străzile din centru. Aceasta ar însemna „revolta naţiunii" promisă de curând de d. Vaida.

Fireşte însă că „naţiunea" va sta în stradă până va flămânzi; până se va plictisi. Apoi se va duce acasă.

Credeţi poate că publicul se va enerva şi va comite acte de violenţă? Credeţi, depildă, că va lua cu asalt parlamentul şi ministerele?

Treburi de acestea nu se fac cu mânele goale. Şi în orce caz, încercările de tulburare atrag represiunea armată care reuşeşte totdeauna împotriva unui public dezorganizat... şi prudent.

Hezitarea, prudenţa, nepregătirea, sunt rezultate ale şcolii d-lui Maniu,... o şcoală a „revoluţiei" de vorbe goale!

Nu; nu credem în eficacitatea „revoltei" despre care ni se vorbeşte.

*

Dar poate demonstraţia de massă va influenţa Inalta Regenţă.

De ce? Cum?

Ingrămădire de public pe străzi poate face lesne orce partid. Dacă ar fi suficientă această tactică pentru schimbarea guvernelor, am putea avea în fiece săptămână câte-un guvern nou.

Inalta Regenţă aşteaptă şi va aştepta rezultatele mari de guvernământ. Depildă, dacă guvernul Brătianu nu va reuşi să amelioreze teribila criză economică, prin obţinerea unui mare împrumut extern, guvernul va fi probabil înlocuit.

*

Guvernul tratează cu bancherii străini şi întâmpină dificultăţi. Tratativele ar fi fost mai uşoare dacă am fi avut alt guvern? Nu credem. Bancherii nu fac sentimentalism, nici politică internă românească. Ei vor avantagii şi siguranţă, indiferent de persoanele cu care tratează.

S'a procedat greşit? Trebuia să recurgem la Liga Naţiunilor? Nu credem nici aceasta.

Liga a sprijinit băneşte numai Austria, din mari interese de politică europeană. Căci dacă Austria s'ar fi prăbuşit, ea ar fi căzut în braţele Germaniei.

Imprumutul mijlocit de Ligă pentru Portugalia, a fost refuzat, fiindcă era prea oneros. Şi deasemenea oneros e împrumutul solicitat de Bulgaria prin intermediul Genevei.

In genere, toate împrumuturile de Stat după războiu, s'au obţinut prin tratative directe pe pieţele financiare şi în legătură cu raporturile de politică externă.

*

Ar fi probabil să avem schimbare de regim dacă guvernul nu reuşeşte să obţie împrumutul. Aceasta e realitatea pe care n'o poate cîrmui acţiunea politică de stradă.

E rău că nu avem o realitate mai democratică? Desigur. Dar deocamdată n'avem ce face...

D. Maniu ar fi putut avea un rol în democratizarea ţării şi în lecuirea minciunii constituţionale. Insă a pierdut zece ani în pertractări sterpe şi în politică de simple discursuri mai mult sau mai puţin revoluţionare. S'a dezagregat astfel o mişcare sincer democratică, s'au istovit energiile, s'au spulberat nădejdile.

Şi acuma, totul trebue reluat de la capăt!

C. R. Ghiulea

Actualităţi politice

Ameninţări

La declaraţiile revoluţionare ale d-lui Vaida, guvernul răspunde foarte violent, prin oficiosul „Viitorul".

Oficiosul liberal gratifică pe d. Maniu cu epitetul de „şef de bandă" şi ameninţă pe naţional-ţărănişti cu „asprimea legilor".

La Paris

E vorba ca d. Diamandy, ministrul nostru la Paris, să fie înlocuit cu . . . d. Jean Tehaş Florescu.

S'ar potrivi foarte bine vorba populară: „Na-ţi-o frîntă, că ţi-am dres-o!"

Observaţie interesantă

Ziarul „Indreptarea" aminteşte că, cu prilejul crizei politice din 1926, d. Maniu a propus regelui următoarea listă ministerială: d-nii N. Iorga, V. Goldiş, Em. Antonescu, C. Argetoianu, Mişu Cantacuzino, Stelian Popescu, Dr. Lupu, M. Oromolu, general Mircescu, G. Caramfil, Dumitrescu—Brăila şi C. Xeni.

*Dintre aceştia, **niciunul** nu se află în partidul naţional-ţărănesc. Doi au murit, iar ceilalţi au trecut în alte partide.*

X.

DE LA CATASTROFA DIN MADRID

Interiorul fostului teatru „Nowedades" din Madrid, după catastrofalul incendiu care a costat viaţa a sute de oameni

„Pedeapsă aspră
pentru un simplu sărut!

Tânărul Alfredo Cowas a sărutat o domnişoară din Manila, (insulele Filipinei). Asta n'ar fi un fapt prea deosebit, deoarece şi în Filipine lumea se sărută! S'a întâmplat însă că Alfredo a sărutat fata împotriva voinţii ei. Ea s'a simţit lezată şi i-a intentat proces pentru...furt de sărutări şi maltratarea demnităţii.

Justiţia l-a pedepsit pe Cowas la trei ani, şase luni şi 21 zile închisoare. Vinovatul a făcut apel şi pedeapsa i-a fost redusă definitiv la şase luni temniţă şi 200 pesos amendă.

Nu ştim dacă sărutarea merită într'adevăr aşa pedeapsă; în orce caz însă acest sărut a fost cel mai scump plătit din lume.

Apa, materie combustibilă

La congresul industriilor de gaz din Londra, doctorul Hohenhaus din Berlin a anunţat că a descoperit un procedeu, prin care provocând o preoturbare a atomilor hidrogenului din apă, lichidul devine materie inflamabilă!

In modul acesta se va ajunge ca apa, acest element atât de ieftin, să înlocuească toate combustibilele existente astăzi. Această invenţie ar însemna într'adevăr o revoluţie a tehnicei moderne.

In pag. III-a

Ultima Oră

Din toată lumea

Asigurarea organelor. — Cunoscuta actriţă de cinematograf Miss Mabel Poulton şi-a asigurat ochii pentru suma enormă de 30 mii lire sterling (24 milioane lei). Vedeta vrea să fie prevăzătoare, deoarece are vederea slabă şi joacă mereu în lumina puternică a atelierului.

Faptul nu trebuie să ne mire, întrucât celebra dansatoare Pawlova şi a asigurat dinţii pentru 36.000 pfunzi (29 milioane lei), evaluând astfel 6000 lire (4 milioane lei) fiecare măsea şi 30.0 lire (2 milioane lei) fiecare dinte. Deasemenea laringele lui Carusso era asigurat pentru 20.000 lire (16 milioane lei), iar mânile marelui pianist Paderewski sânt asigurate pentru 10.000 pfunzi (8 milioane lei).

•

Urme străvechi.— In apropiere de Formicola (Italia) în urma unor îndelungate săpături, a fost descoperită o fabrică de teracotă cu aşezământul unui lagăr de războiu, din vremea romanilor. Construcţia este ridicată pe un meterez patrat şi împrejmuit cu ziduri în formă de poligon. In acest loc, au stabilit arheologii, s'au adunat trupele generalului Fabius, pentru a opri reîntoarcerea lui Anibal din Italia.

•

Căsătorii ciudate.—O statistică arată că în Aglia în anul 1927 numărul căsătoriilor a crescut colosal. Exact au avut loc 308 370 căsnicii, adecă cu 28.500 cazuri mai mult decât în anul precedent. Ceiace i însă interesant, este faptul că 38 perechi au fost subt vrâsta de 21 ani, 34 mirese subt 15 ani şi 12 tineri deabea dn 16 ani. Deasemenea 1925 bărbaţi şi 363 femei, mai în vrâstă de 70 ani, n'au pierdut curajul de a se căsători. Şi deşi alcovurile legale s'au înmulţit, totuş natalitatea se află în descreştere. S'au născut numai 654.712 copii, adecă la fel ca în anul 1855. Constatarea ne expune un adevăr puţin măgulitor pentru generaţia noastră.

FILE DE CARNET

SECTELE RELIGIOASE

In special în Basarabia secte numeroase de baptişti, adventişti, inochentişti şi alte forme de erezie, se descopăr în fiecare lună.

Autorităţile bisericeşti încunoştiinţate au intensificat propaganda misionarilor. Dar apostolii nouilor secte par a nu voi să înţeleagă zădărnicia sforţărei lor; ei sunt veseli dacă într'un sat obscur au grupat un număr de 20 credincioşi, sau mai preferabil credincioase, în jurul templului de practici oculte.

Profeţii căutau de obicei adepte tinere frumoase, le cereau umilinţă, pocăinţă, le dezbrăcau de orice fel de haină lumească şi într'un costum obişnuit modelelor din atelierele pictorilor, le închideau în încăperile subterane, unde ceasuri întregi erau supuse unui secret şi intim ritual.

Cu chipul acesta femeile şi fetele uşor se lăsau convinse despre înţelepciunea şi atotputernicia şefului de sectă.

Ele îi aduceau daruri, hrană, bani şi prin aceasta, explicau suveranul lor dispreţ faţă de bunurile lumeşti.

In scurtă vreme din cauza excesolor sexuale, adeptele erau apucate de accese de histerie, aveau viziuni şi vorbiau cu cerul.

Dar realitatea crudă, omenească, nu ştia multe despre aceste inspirate conversaţiuni.

Adeptele şi profetul, conduşi la controlul medical, erau descoperiţi toţi, suferind de aceiaş maladie ascunsă; cât despre adepţi, aceştia preferând promiscuitatea, se dedau conform ritualului, la vicii contra naturei

Conflictul dintre legile ţărei şi practicile sectelor religioase, sesizând instanţele în drept vor pune indirect capăt tuturor orgiilor amintite.

I. FR. BOTEZ

Căsătoria lui Tunney

Miss Mary Lauder, logodnica lui Gene Tunney (campionul internaţional de box) se află în drum spre Napoli.

Căsătoria lui Tunney cu miss Mary, se va celebra la Sorrente (Italia), la începutul lunii Octombrie.

Miss Mary aduce cu dânsa şi un splendit trusou în valoare de 7 milioane lei.

In preajma deschiderei cursurilor
şcoalelor secundare

de *preot N. Dărângă*

Atât închiderea cât şi deschiderea cursurilor şcolare, se face cu oarecare solemnitate, care depinde de buna voinţa şi devotamentul directorului pentru şcoală, precum şi de posibilitatea, ce el are de a o face.

Din practica lucrurilor însă se vede, că închiderea cursurilor, se face cu o solemnitate mai deosebită la care participă pe lângă profesori şi elevi, membrii comitetului şcolar, părinţii, cari vin să vadă rezultatul ostenelelor şi mai ales al cheltuelilor ce le-au suportat.

Inceperea sau deschiderea cursurilor însă, se face mai pretutindeni cu o solemnitate mai simplă, care de obiceiu constă dintr'un serviciu religios săvârşit în faţa directorului, profesorilor şi a elevilor şi cel mult a comitetului şcolar —dacă mai i-a şi acesta parte—şi câteva cuvinte spuse de directori şi numai ici—colea, se organizează o solemnitate mai deosebită.

Din modul acesta de a serba aceste două momente ale anului şcolar, rezultă că o mai mare însemnătate se dau închiderei cursurilor şcolare, lucru ce de altfel reiesă şi din regulamentul învăţământului secundar (vechiu) în care referitor la deschiderea cursurilor se spune numai de un serviciu religios, iar referitor de închiderea cursurilor, vorbeşte de o serbare făcută în prezenţa directorului şi profesorilor, a comitetului şcolar, a părinţilor etc. şi o dare de samă asupra mersului şcoalei pe anul în curs făcută de director etc.

Socot, că atât începutului cât şi sfârşitului de an trebuie să i-se dea aceiaşi însemnătate şi de-acea şi la solemnitatea deschiderei cursurilor, trebue să invite serios nu numai profesorii şi membrii comitetului şcolar, dar şi toţi părinţii ori tutorii elevilor—ştiut fiind că aceştia în majoritatea cazurilor, trimet copiii să se înscrie singuri, nu dau mai nici odată pe la şcoală în cursul anului decât doar atunci, când păţeşte ceva feciorul ori fiiça, sau cel mult vin la finele anului, când vreau să vadă roadele nu atât ale muncii lor pentru copii, ci ale cheltuelilor făcute de ei.

In schimb, de vorbit asupra şcolii, a directorului, a profesorilor şi a comitetului şcolar, vorbesc vrute şi nevrute şi ori unde se întâmplă.

Inceputul anul şcolar e un mo-

(Continuare în pag. IV-a)

ASPECTE

Presa şi cazul Găetan

Un colaborator ocazional al ziarului nostru găseşte că publicul în genere şi presa în special, au dat proporţii prea mari afacerii Găitan, după părerea colaboratorului nostru, procesul care se dezbate înaintea juraţilor din Capitală ca şi crima însăşi a peştelui ciocoesc, sînt simple fapte-diverse cari nu merită atîta agitaţie şi mai ales atîtea comentarii.

Categoric, nu are dreptate simpaticul nostru adversar, care este institutorul Chiriţescu, d sa dovedeşte—prin articolul publicat în „Opinia" de Sîmbătă —o complectă necunoaştere a stărilor dela noi şi manifestează o naivitate de o candoare adorabilă; or, cu naivităţi nu se rezolvă nimic şi nu se repară răul care ne bântue.

Mizerabila viaţă a lui Găitan, şi a victimei sale, ca şi odioasa solidarizare aproape a ciocoimii bucureştene care l-a revendicat pe tîlharul-asasin, declarându l gentleman şi cavaler fără frică şi fără de prihană, constitue o tristă pagină a moravurilor societăţii noastre aşa zisă înaltă.

Opinia publică a avut tot dreptul să se intereseze îndeaproape de întreaga chestiune şi să şi strige dispreţul şi scârba pentru o asemenaa bandă neruşinată; presa şi a făcut datoria comentând faptele, trăgând concluzii şi împiedecând poate o înbuşire a afacerii în care s'au văzut compromişi la un moment dat atâtea personagii ilustre ale protipendadei noastre de club şi bordel, dar cari sînt şi proeminente figuri în viaţa noastră publică.

In clipa când scriem rândurile acestea, verdictul juraţilor se pregăteşte în camera de chibzuinţă, se fac pariuri, se scontează pedeapsa şi nu puţini sînt acei cari găsesc circumstanţe atenuante criminalului pentru care cred că ar fi suficientă o corecţiune de câteva luni de închisoare numai pentru simplul fapt de loviri grave cari au atras după ele sluţirea victimei!

Nu trebue să uităm câte mistere prezidează la noi cercetarea afacerilor în cari acuzaţii sînt dintr'o anumită pătură socială, nu trebue să uităm manoperele proaspetei panamale cu terenurile petrolifere despre a cărei muşamalizare se vorbeşte cu atâta inzistenţă, avându-se în vedere imensul şir de panamale similare uitate în dosare prăfuite sau terminate—după un început cu brio —cu o ordonanţă definitivă de clasare.

Presa trebue să vegheze. Ea are datoria să controleze tot ce se face în ţară, ea are datoria să stimuleze energia judecătorilor şi să contribue la luminarea justiţiei mai ales atunci când e vorba de juraţi cari reprezintă părerea cetăţenilor, opinia publică

Iată pentru ce socotim că d. Chiriţescu nu are dreptate când impută presei că a dat proporţii prea mari cazului Găitan, acuzând o că aleargă după senzaţional şi după sucese eftine: presa şi-a făcut datoria înfierînd cum merită pe criminal şi pe amicii lui binevoitori. contribuind la luminarea judecăţii populare care are întotdeauna de învăţat din opera noastră a gazetarilor, operă utilă de chirurgie socială.

G. SPINA

IN PAG. III-a

Sentinţa în procesul Găetan

Criterii greşite pentru admiterea în facultatea de medicină
Limitarea excesivă a locurilor—Sute de solicitanţi vor fi respinşi—Selecţiune pe baze nedrepte

Un tînăr absolvent de liceu ne trimite următorul judicios articol:

Suntem în preajma redeschiderii Universităţilor. Sute de absolvenţi se prevede că vor bate la porţile facultăţii de medicină din Iaşi.

Dar un ordin primit de la Minister, sună drastic: *„Nu se vor primi anul acesta la facultatea de medicină din Iaşi mai mult de 80 de studenţi"*. Care va fi criteriul de admitere?—Simplu şi drept la prima vedere: *După medii.* Se vor aduna mediile obţinute în cursul superior la ştiinţele fizico-chimice şi naturale; la fizico-chimice şi naturale dela bacalaureat plus media de la acest examen, care, împărţite prin 5, vor trebui să dea câtul 7 (sau în jurul lui 7).

Privind lucrurile mai adânc (şi aceasta putem numai noi, foştii elevi) constatăm că criteriul acesta este dintre cele mai nedrepte şi irezonabile, pentru că ar însemna ca aproape numai absolvenţii liceelor particulare şi tranziţioniştii să aibă acces la facultate.

Se ştie indulgenţa profesorilor de la şcolile particulare. Absolvenţii acestor şcoli (mulţi mediocri) ies cu medii care variază între 7—10. Dar mai favorizaţi sunt tranziţioniştii. La aceştia, între cele 5 obiecte cerute, n'au figurat la examene fizico-chimicele şi naturalele: două medii mai puţin la socoteală.

Şi pentru că mi vine în minte liceul Naţional din Iaşi, să luăm exemple de aici.

In tot cursul superior, elevii au avut profesori severi şi tare sgârciţi la note. Regretatul Tomida de ex., chiar atunci când întreceai pe toţi colegii cu ştiinţa ta, nu ţi punea mai mult decât un biet 7, pentru că nota la el avea prea puţină importanţă, de vreme ce-i notă de trecere, totul era la el să ştii, şi pentru asta era gata să-ţi explice de zece ori acelaş lucru.

Trecând mai departe, la Fizica de ex. din cl. 7-a, elevii au fost îngroziţi de exigenţa exagerată a d-lui Ionescu, la care, când luai un 5 ridicai mâinile spre cer, în semn de mulţumire. Nu acelaş lucru a fost cu tranziţioniştii.

Dzeu s'a milostivit de dânşii şi a însărcinat pe liberali—reprezentanţii lui pe pământul Românesc—să'l facă Inspector al şcoalelor Minoritare, iar în locul lui a fost trimes un suplinitoraş, de la care elevii căpătau note mari, neobişnuit de mari.

La elevii absolvenţi a 8 clase în seziunea Iunie se mai adaugă şi câţi-va suplinitori inexperimentaţi, din clasele V, VI, VIII, care la punerea notelor nu apreciau exact.

Şi după acest criteriu vrea să se ia decanatul!

Pentru ca toţi protejaţii şi nepregătiţii să ocupe locurile!

(Continuarea în pag. IV a)

R. ..matismul se manifestă prin dureri acute în oase, încheeturi şi muşchi, dificultăţi la mers sau în mişcări, frig la extremităţi şi dureri la rinichi.

Aceste dureri dispar după primele zile de cură de „URODONAL".

Produsele Chatelain

2 et 2 bis Rue de Valencienne

PARIS

15 Grands Prix

Reumatism
Gută
Artritism
Piatră
Sciatica
Dureri la Rinichi

URODONAL

DE VÂNZARE LA FARMACII ŞI DROGUERII

Exclusivitatea Generală „Drogueria STANDARD" 2 Str. Zorilor, Bucureşti

Rugăm onoratul public a refuza orice flacon de URODONAL care nu poartă timbrul de garanţie, „omul încleştat", fiind singurul veritabil.

Vizita şi conferinţa la Chişinău a d-lui prof. George Brătianu

Conferinţa de ieri a d-lui George Brătianu despre „Chestia Basarabiei de la tratatul din Berlin (1878) până la Unire (1918)", a avut un deosebit succes şi răsunet la Chişinău.

•

D. Brătianu a sosit la Chişinău dimineaţă la orele 6 însoţit de parlamentarii ieşeni (afară de d. Crupenschi) şi d-nii Mircea Bădăreu, prefectul poliţiei, C. Rusovici preşedintele Camerei de Agricultură şi M. Manea, fiind întâmpinat în gară de şefii autorităţilor.

In cursul dimineţii d. Brăteanu a fost vizitat de d. ministru Inculeţ şi de numeroşi parlamentari basarabeni.

•

D. G. Brăteanu şi-a dezvoltat conferinţa la orele 12 în sala Eparhială, care era arhiplină de lume.

In sală se găsea tot ce Chişinăul are mai distins, foştii membri ai Sfatului Ţărei, toţi politicianii locali, fără deosebire de culoare politică.

Intrarea în sală a conferenţiarului a fost salutată cu aplauze.

In tot timpul conferinţei d. Brăteanu a fost aplaudat cu un cald entuziasm.

•

După conferinţă d. George Brăteanu a luat parte la un banchet în sala „Londra" ce a fost organizat în onoarea d sale de către primăria Chişinăului.

Au luat parte atât la conferinţă cât şi la banchet, d-nii miniştri Inculeţ şi Stelian Popescu; acesta din urmă se găsea din întâmplare la Chişinău, fiind în trecere spre sudul Basarabiei, unde urmează să studieze aplicarea unificărei Codului civil.

Primul toast a fost ridicat de d. ministru *Inculeţ*, care a arătat că la acea masă este reprezentată Moldova.

D. Inculeţ a făcut apel la solidaritate şi unire în jurul şefului partidului, arătând că chestiunea fraudelor petrolifere este o afacere judiciară şi nu politică.

Au tuastat apoi d-nii *Cazacliu şi Gherman Pântea*, primarul Chişinăului, care a spus că vede în d. George Brăteanu, urmaşul tatălui său la conducerea partidului liberal.

D-nul George Brătianu, a declarat că vede în călduroasa primire ce i s'a făcut conferinţei sale, dovadă întăririi ideii naţionale în Basarabia, întărire ce e un puternic sprijin pentru şeful guvernului şi colaboratorii săi, în greaua lor misiune.

D. *Stelian Popescu* a spus că e prima manifestare publică la care participă în cadrul partidului liberal.

Işi exprimă sentimente de admiraţie faţă de acest partid şi opera sa.

Ministrul de justiţie s'a ocupat apoi de conferinţa d-lui Brăteanu, aducând elogii conferenţiarului.

•

La orele 4 d-nii Inculeţ, Şt. Popescu şi P. Dragomirescu au plecat la Tighina, iar d. Brătianu şi parlamentarii s'au înapoiat la Iaşi. REP.

„TEXTA"

Fabrică de tricotaj şi ciorapi Cernăuţi face cunoscut Onoratei sale clientele că de la 1 Octombrie 1928 a încredinţat reprezentanţa pentru Iaşi, domnului

D. ROSENBAUM

str. Cuza Vodă No. 32

Vizitaţi noul local propriu **al vechei şi renumitei cofetării**

HERŞ COFETAR S-sor

Zalman şi Feiga Rosenthal

mutat *în str. C. Negri No. 57* (vis-a-vis de Pictorul Max) asortat cu toate articolele de cofetărie.

Roagă pe toţi epitropii sinagogilor a vizita localul, căci se face preţurile cele mai reduse. de sărbătorile „Simhas-Thora".

Vechiul şi renumitul Magazin Universal

„RATA"

Iaşi, str. Gh. Mârzescu No. 34 Iaşi

In vederea sezonului de toamnă şi iarnă este bine asortat cu tot felul de mărfuri ca: **Imbrăcăminte, Incălţăminte, Manufactură, Tricotaje,** etc. pe care le vinde cu **preţuri convenabile plătibile în rate lunare şi fără dobândă.**

Agricultori!

Maşini bune desăvârşesc o agricultură bună!

Vroiţi să lucraţi productiv?

cumpăraţi numai:

Pluguri de oţel cu 1, 2, 3 şi 4 brazde	Praşitoare
Pluguri de oţel pentru vie	Semănătoare în rânduri
Grape fixe	Semănătoare împroşcătoare
Grape flexibile	Rotative
Cultivatoare	Rezerve pentru unelte

Produsele renumitei fabrici:

RUD SACK, Leipzig

Casă fondată în 1856

Producţie anuală de 25000 Tone

Livrabile prompt din depozit
Cereţi prospecte şi detalii la **H. L. Segall**

IAŞI, strada Academiei 3

Persoană prezentabilă

cu garanţie morală şi materială cunoscând perfect Jud. Iaşi, angajează imediat D-l I. Iosefsohn str. Lăpuşneanu 40.

INSERŢIE[1]

Pentru spulberarea unor calomnii

Conducerea sindicatului lucrătorilor tâmplari, consideră de a sa datorie să facă următoarele precizări pentru lămurirea opiniei publice şi în special a muncitorilor:

1) Prietenii noştri Doctorul Marcel Held şi Bibi Dumbrăveanu, au avut mandatul comitetului de grevă (greva de la fabrica Haimovici) să sondeze şi să determine eventuale tratative între grevişti şi patronii fabricei.

2) Toate insinuările şi afirmaţiile concepute şi lansate de avocatul Samuelică sunt pure calomnii menite să producă zâzanie între lucrători.

3) Mulţumim prietenului Held pentru îngrijirea absolut gratuită, făcând şi personal sacrificii băneşti pentru reţete, acelor 26 de bolnavi, grevişti (lucrători, soţii şi copii).

4) Mulţumim deasemenea şi prietenului Bibi Dumbrăveanu, *că deşi suntem organizaţie independentă*, fără preocupeţire şi-a sacrificat timp de 50 de zile nopţi şi orele libere, îndrumând, sfătuind, ajutând comitetul în conducerea grevei.

Asigurând pe ambii prieteni de toată încrederea noastră, declarăm că tâmplarii drept recunoştinţă se vor strădui să fie şi ei, când nevoile vor cere, la înălţimea sacrificiilor lor.

p. Comitet
Preşedinte, *Solomon Haim*
Secretar, *Heigher Heinrich*

1) Redacţia nu răspunde de conţinut.

DE INCHIRIAT imediat libere o prăvălie, un subsol compus din 2 camere cimentate, luminoase având apă canal şi lumină electrică, o odae eventual cu mobile şi bucătărie. De la Sf. Dumitru două locuinţe de 2 sau 4 camere cu bucătărie si balcoane spre stradă, construcţie nouă, fost ocupat de dentist sau avocat. Adresaţi vă d-nei A. Tischler între 1—6 p. m. Iaşi, str. Gh. Mârzescu 36 etaj.

DE INCHIRIAT casă nouă 1 apartament 4 camere, atenanse, tot confortul modern. Stradela Zlataust No. 6, vis-a-vis de Spitalul Israelit.

DE INCHIRIAT în stradela Bărboi No. 7, două camere, un antret, o bucătărie, o cameră de baie etc.

DE INCHIRIAT două apartamente din imobilul din strada Stroescu No. 12. Doritorii se vor adresa str. Trei Erarhi No. 4.

Vizita la Iaşi

a d-lui ministru Lapedatu

Ieri dimineaţă a sosit în localitate d. Al. Lapedatu, ministrul cultelor şi artelor, însoţit de d. Niculescu din direcţia artelor.

Ministrul a fost primit în gară de prefecţii de judeţ şi poliţie, şi a vizitat în primul rând şcoala de Arte-Frumoase unde a fost primit de d. Popovici directorul şcoalei şi de pictorul Ciavel. A examinat pinacotica şi atelierele, şi a cerut un deviz de reparaţiunile ce le necesită şcoala, pentru a acorda sumele necesare. D. Lapedatu a admirat şi marele tablou executat de maestrul Popovici, în amintirea Sinodului de la Niceia.

Apoi, d. Lapedatu a vizitat Seminarul Veniamin, fiind întâmpinat de părintele rector Negoiţă.

A urmat o vizită amănunţită la palatul de justiţie şi la apartamentul prefecturii de judeţ. Cu acest prilej a anunţat că donează suma de 100,000 lei pentru construirea bisericei din Sculeni.

In urmă, d. ministru Lapedatu s'a dus la cimitirul Eternitatea unde a depus flori pe mormîntul lui G. G. Mârzescu şi a vizitat mormintele artiştilor decedaţi.

Dejunul a avut loc în restaurantul gării, iar la ora 1,20 p. m. ministrul a părăsit Iaşul.

Farmaciile de serviciu

Luni 1 Octombrie sînt noaptea de serviciu următoarele farmacii:

Werner Piaţa Unirei
Herzemberg M. str. I. C. Brăteanu.
Lupu Em. str. Anastasie Panu.
Giosanu str. Păcurari

DE INCHIRIAT imediat un apartament confortabil, modern, str. da Trei Erarhi No. 2.

DE INCHIRIAT o casă mare nouă, având lumină şi apă, în str. Sf. Andrei 27.

DE VANZARE sau arenda Viea Tasu, Podgoria Vişan, aproximativ 7 hect pe rod. Adresa Clinceanu, Calea Victoriei No. 39, etaj II, Bucuresti.

DE VÂNZARE un imobil compus din 2 camere şi loc 1000 m. p. A se adresa Puşcaşu Palatul Justiţiei Iaşi.

UCENIC (cu plată) caută pentru Laborator Dr. Louis Mendel str. Lăpuşneanu 41.

Oameni harnici

cu salar fix şi comision, îşi pot câştiga existenţa, adresându-se d-lui Iancu Haimovici str. Cost. Negri 75, reprezentantul Soc. Asigurarea Românească Agenţia Haşa. Se caută şi un practicant de birou,

Rezultatul chetei

pentru Reuniunea femeilor israelite

Comitetul şcoalei „Reuniunea Femeilor Israelite" aduce viile sale mulţumiri publicului donator, pentru concursul larg acordat comisiunilor de chetă ale şcoalei pe ziua de 25 Septembrie, precum şi comisiunilor cari cu atâta zel şi solicitudine au strâns frumoasa sumă de 66583 lei.

D-rele cu d-nii: Bergoff, Bercu 4,222 lei, B. Hirschensohn Weintraub 2,334, Baratz, Baratz 2,324, Klepper, Loebel 1.901, Hornstein, Bartfeld 1,755, dr. Ochs, Rosenstein 1,620, Ueşersohn, d-rd Avram 1,594, Löbel, Mendelsohn 1,511, Millian Wechsler 1,445, Grunştein, Davidovici 1,386. Margulies, Triester 1,360, Zborover, Haim 1,239, Lobel, Marcel Herşcovici 1177, Ida Haimovici, Bergoff 1145, Kaufmann, Graubart 1113, S. Brenner, Klepper 1061. Beatrica Rosental, Sulemsohn 1001, Rotman, Iţicovici 937, Gherson, Marcus 931. A. Apotecher, Moscovici 950, Marcovici, Margulies 919, Mayer. Schezer 895, Iosub Raşela, Haimovici Eva 867, L. Herşcovici, Alter Debora 855, Borilco, Iţicovici 839, Beatrice Kahane, Davidsohn 833, Cecile Marcovici, Aurel Ochs 827, Rosenberg Paula, Herxberg Ietty 811, Cogan, Bacal 806, Renee Herşcovici, Dan Bercovici 781, Meer Sophie, Herman 781, Mayer, Schwartz 780, Pina Abramovici, Ema Rosenberg 780, R, B. 769, Mendel, Mayer 752, Sima Haimovici, Hodoreanu 752, Stein, Mayer 745, Simion Sura, Kuppermann Sophie 721, Bernstein, Pocker 702, Aschkenasy, Aschkenasy 682, Cogan, Rose, Mariette Aizicovici 682. Traeger, Mayer 678, Peppi Segall, Cohn Zaharia 675, Eva Kahane, Clara Kahane 645, Pesa Segall, Porlici Brana 607, Hammer, Steinberg 592, Brauer, Haimovici 578, Zissmann, drd. streit 551, Abramovici, Grünstein 532, domnişoara Davidovici, domnul Grünberg 524, Löwensohn Adela, Golda Abramovici 520. Herşcu şi Marcovici 509, Leibovici Else, dl. B. Blank 509, Anuţa Leibovici, dl. Iosef Leibovici 493, Bercovici, d. Schwartz 489, Schwarz, d. Steinmann 468, Mohnblatt, d-ra Strul Adela 466, Ietty Iosub, d-ra Ida Taube 458, Ghelmann, Ungar 447, Wolfsohn, d. Srul 442, Hirschensohn şi Seleanu 410, Avram, Avram 407, Iţic Marien, Kauffmann Fany 402, Kanner Brana, Moise Ernestine 397, Davidovici 395, Titi Ax, şi Philipp Marcoviei 393, Talpalar şi Sandu Katz 389, Males şi Abermann 385, Pocker, dl. Aronovici 384, Ungar şi Ghelmann 366, Moscovici Oscar et Schwartz 362, Maria Iacob, dl. Hausvater 362, Alter Ţili, dl. Iosub 350, Ghelberg Şela, d-ra Avram Golda 335, Iasky şi Şmilovici 288, Ţili Friedmann, d-ra Moscovici Basa 288, Feldsohn şi Steinberg 271, Tit Herşcovici 242, Ida Iacob, dl. Şmilcvici 223, Aizic Ietty, d-ra Perlitz Tony 218, Cogan Debora d-ra Dascal Sophie 192, Borilco Raşela, d-ra Borilco Malvina 189, Lora Lupu, d-ra Betty Pasca, 176, Aronovici şi Ghelman 156, Blumenfeld Tiţa, dl. Elischka 144 Haim Para, Peretz Lea 142, Schwartz Sura, Silberştein Ruhla 140, Braer, Bondar 140, Ghelberg 119, Goldstein, Segall, Samueli 116, Haim şi Ghelmann 100, Rabinovici şi Lazăr 91, Suchăr 69, Grünspan, Perlitz şi Pincovici 36, Pilpel 9, X. Y. 14.

Total 66583.

Intruniri averescane

la Ungheni

Ieri a avut loc la Ungheni o întrunire averescană pentru sprijinirea listei averescano-naţional-ţărăniste, de la alegerile comunale, ce vor avea loc Duminica viitoare.

Fruntaşii averescani s'au dus la sinagogi unde a luat cuvântul d. Florin Sion.

D-sa a arătat că vine în numele unui partid de guvernământ care luptă pentru introducerea armoniei sociale în ţară

In acelaş sens au vorbit şi domnii Pogonat, Petrea şi Matache Georgescu.

La ora 11 o altă întrunire s'a ţinut în curtea locuinţei d-lui Vaxman, unde a vorbit d. P. Pogonat.

Domnia-sa arată munca ce-a depus-o când a izbutit să câştige pe cale administrativă ca locuitorii târgului Ungheni să nu fie evacuaţi din casele lor şi termină arătând superioritatea listei averescano—naţional—ţărăniste.

Au mai vorbit d-nii *Florin Sion, Petrea, Matache Georgescu, Axinte, Păr. Niculea, etc.*

La ora două a avut loc o masă politică la locuinţa d-lui Alexandru Solomon.

REP.

INFORMAŢII

x Primim:

„*Organizaţia partidului Naţional din Iaşi, faţă cu cele publicate prin diferite ziare, desminte categoric orice intenţiune de tratative cu vre-un partid politic. Rămâne statornic legată de partidul Naţional de sub şefia d-lui Profesor N. Iorga şi acum ca şi în trecut*".

x Notarul D. Vasiliu dela com. Vrăneşti (Iaşi) a fost pus în disponibilitate pe ziua de 1 Octombrie, iar în locul acestuia a fost transferat notarul T. Holocu, de la com. Golăeşti.

La com. Golăeşti a fost numit notar d. N. Faramagiu.

x Comitetul I. O. V. a fost convocat pe ziua de mâine la prefectura de judeţ.

ULTIMA ORA

Găetan a fost condamnat
la 8 ani închisoare

Bucureşti 1.—Dezbaterile i procesul Găetan au fost reluate ieri după amiază la ora 3.

Afluenţa de lume era enormă. 200 jandarmi făceau sforţări să menţie ordinea.

*

D. *I. Gr. Perieţeanu* în numele părţii civile, ia cuvântul în acuzarea lui Găetan şi d zvoltă o impresionantă cuvântare. Descrie personalitatea lui Găetan: om cult, bine crescut, dar care nu s'a folosit de diplomele lui. Era un profitor al slăbiciunii femeilor; un pasionat jucător de cărţi şi un cocainoman. Vorbeşte despre legăturile lui Găetan cu d-na Margareta Pilat. El era un om fantastic.

In aceste vremuri de criză, ştia totdeauna să obţie mari credite băneşti. Şi îi trebuiau mereu bani.

Face legături cu d-na Leonida,—o femeie nu tocmai tânără, nu prea frumoasă şi care avea un picior anchilozat. Pentru ce această legătură, când aşa de lesne i se puteau deschide alte alcovuri mai atrăgătoare?

Nu importă antecedentele lui Găetan. El a comis o crimă ocazională. In ultimul timp devenise nervos, fiindcă d-na Pilat îl bănuia de infidelitate. Il turburau cele 800.000 lei de care avea nevoie. In acest scop s'a înarmat cu ciocanul şi revolverul. Nici doamna Pilat cu care trăia în intimitate, nici aprodul de la club nu l-au văzut vreodată cu aceste arme. S'a înarmat în mod special şi s'a dus la d-na Leonida subt pretext de negustorie cu bijuterii. Declaraţiile lui sânt mereu contrazicătoare. A lovit victima cu ciocanul şi a încercat s'o zugrume. Apoi a lovit-o în ochi cu receptorul telefonului. Este imposibil ca asemenea lovitură să provie din simpla cădere a receptorului:

Găetan spera că d-na Leonida nu-l va denunţa. Tâlhăria este dovedită. Ciocanul este o armă de muncă; el nu trebuie să servească pentru a lovi în cap femeile. Dacă a făcut nicovală din capul d nei Leonida, este fatal să se trezească prins între ciocan şi nicovală.

*

Şedinţa se suspendă şi se redeschide la ora 6 şi un sfert.

D. Osvald Teodoreanu vorbeşte în apărare şi spune că d. Perieţeanu ca poet şi autor dramatic a imaginat o dramă care n'a avut loc. S'a hotărât să l apere pe Găetan după ce a stat de vorbă cu dînsul şi după ce a citit ordonanţa definitivă de dare în judecată. Şi a format convingerea că judecătorul de instrucţie a comis o eroare, când a acuzat pe Găetan de tâlhărie Nu există nici o probă precisă. Este răurire, dar nu furt. Banii i a dat d na Leonida. I-a cerut chitanţă, şi de aici s'a pornit ceartă şi bătaie. Sînt mâni suspecte care au umblat prin odaia ce'a. Sticluţa de benzină şi încercarea de dare de foc e o simplă înscenare.

D. Teodoreanu cere chitarea; sau în caz extrem să se acorde circumstanţe uşurătoare.

D. Dongorozi analizează pe larg declaraţiile făcute la instrucţie de Găetan şi de d-na Leonida. In seara fatală, victima a chemat servitoarea şi i-a spus că un tânăr a vrut s'o tâlhărească. Servitoarea a chemat pe d. Brătescu, cumnatul victimei. Acestuia d na Leonida i-a spus că a fost Găetan pe acolo, iar d. Brătescu a făcut el legătura între Găetan şi chestia de tâlhări povestită de servitoare. D. Brătescu a denunţat pe Găetan. Când d-na Leonida a fost interogată de [autorităţi], ea a ezitat să răspundă; dar pe urmă a lăsat ca lucrurile să meargă pe baza denunţului domnului Brătescu.

Sânt lucruri ascunse la mijloc. Altcineva a comis tâlhăria. Nu sânt probe certe împotriva lui Găetan. Am nădăjduit că d na Leonida va veni aici să lămurească situaţia. Dar n'a venit, nu ştiu din ce motive. Aşa că juraţii ne rămân singura speranţă!

*

Şedinţa se suspendă timp de un ceas şi se redeschide la ora 10 seara, când d. procuror Zamfirescu a luat cuvântul în replică, precizând încă odată punctele de acuzare.

Mai vorbesc în apărare avocatul Bentoiu şi d. Gruia, avocat din oficiu.

Preşedintele Racoviceanu face timp de două ceasuri un amplu rezumat al dezbaterilor.

*

La ora 3 şi 10 minute se formulează următoarele întrebări:

1) Acuzatul Gheorghe Găetan este culpabil că în seara de 25 Februar a răpit cu cuget de a-şi însuşi, reclamantei d-na Josefina Leonida suma de 749 000 lei?

2) Acuzatul Gheorghe Găetan avea arme, revolver şi ciocan, a comiterea acestei fapte?

3) Acuzatul Gheorghe Găetan a întrebuinţat violenţe, care au provocat rănirea şi schilodirea victimei?

4) Acuzatul este culpabil că în seara de 25 Februar avea la el revolver fără autorizaţie?

D-nii Dongorozi şi Aznavorian propun o întrebare subsidiară, prin care chestia lovirilor să fie deosebită de chestia furtului. D. Perieţeaeu lasă propunerea la aprecierea Curţii. D. procuror Zamfirescu se opune la admiterea întrebării subsidiare. Propunerea apărării este respinsă şi juraţii se retrag în deliberare.

Verdictul

La ora 4 şi jum. juraţii reintră în şedinţă şi răspund afirmativ la toate întrebările, acordând acuzatului circumstanţe uşurătoare.

In baza verdictului, **Curtea condamnă pe Gheorghe Găetan la opt ani închisoare grea şi la un leu despăgubiri civile.**

Verdictul a făcut o profundă impresie. Găetan era palid, tremura, dar n'a scos nici un cuvânt.

Pilsudschi în Bucureşti

Bucureşti 1.—Mareşalul Pilsudschi, ministrul de războiu a Poloniei, a sosit ieri în capitală unde a fost primit cu onoruri militare. Mareşalul a vizitat pe d. Vintilă Brătianu şi a fost primit în audienţă de înalta regenţă.

Mareşalul Pilsudschi

La ora unu a avut loc la palat un banchet de 24 de tacâmuri.

La ora 5 Mareşalul a făcut o vizită la ministerul de externe.

La ora 8 jum. s'a dat un dineu la legaţia poloneză, iar la ora 10 a urmat o recepţie la care, în afară de miniştrii, au mai asistat şi d nii Averescu, Const. Stere, M. Popovici, Iorga Madgearu, etc.

Se aşteaptă noi arestări
în afacerea petroliferă

Bucureşti 1.— In cursul săptămânii, D. Judecător de instrucţie Enescu, a făcut însemnate invesigaţii la ministerele de Industrie şi Domenii.

Se aşteaptă arestarea mai multor funcţionari.

x Un necunoscut, îmbrăcat în haine negre, a pătruns astă noapte în casa locuitorului Ilie Românic din str. Speranţei 18, de unde a furat numeroase obiecte de valoare.

Accident de automobil

Bucureşti 1.—Ieri după amează automobilul No. 7863 condus de şoferul Ion Negreu, a plecat cu 15 persoane la primbiare în judeţ. Pe Bulevardul Ferdinand voind să evite un tramvay, maşina s'a răsturnat. Sunt cinci grav răniţi.

Cum a murit
BANDITUL BALAN

Făgăraş 1.—Incă de Joi, banditul Bălan simţea că-i se apropie sfârşitul. El a cerut un preot să vie să-l împărtăşească.

Cerea să-i se dea medicamente ca să fie salvat. Dar pe urmă a declarat că numai poate suporta chinurile şi-a cerut să-i se dea otravă, ca s'o isprăvească mai repede cu viaţa. In diverse rânduri, a cerut să fie adus tatăl său.

Sâmbătă dimineaţă la ora 9 a intrat în agonie, iar la ora 10 şi-a dat duhul.

*

Sâmbătă după amează banditul a fost decapitat, iar în cursul nopţei, capul a fost trimis la Bucureşti într'o cutie de pălării.

Populaţia din Făgăraş nu admite ca banditul să fie îngropat în cimitirul oraşului.

INFORMAŢII

x *Calda manifestaţie de simpatie ce s'a făcut d-lui George Brătianu la Chişinău cu ocazia conferinţei sale, s'a adresat desigur în primul rând valorii personale a conferenţiarului.*

Dar ea mai denotă în acelaş timp că s'a produs o solidarizare a organizaţiunilor liberale de peste Prut în acţiunea de purificare pe care organizaţia de la Iaşi a întreprins'o în chestia fraudelor petrolifere.

x GLUMĂ FATALĂ. — Ala'tăieri s'a întâmplat o nenorocire în com. Unţeşti (Iaşi), în următoarele împrejurări:

Băiatul Ion Proca în vrâstă de 10 ani, venea călare dela câmp spre casă. In drum el a fost întâmpinat de către flăcăul V. Stratulat, care vrând să glumească cu Proca, a lovit cu un băţ calul, care speriindu-se a început să fugă trântind la pământ pe micul călăreţ.

Proca a fost internat în spital unde în urma chinurilor grele a încetat din viaţă.

V. Stratulat a fost arestat şi adus la Iaşi, pentru a fi înainta parchetului.

x *Bacalaureatul.*— La toate patru comisiunile examenului de bacalaureat din localitate, s'au dat rezultatele probelor scrise, care sunt în adevăr dezastroase.

In general au fost respinşi peste 50 la sută din numărul candidaţilor; iar la liceul de fete Oltea Doamnă, a fost un adevărat prăpăd, căci au căzut 60 la sută din candidate.

*

Este de remarcat faptul că majoritatea elevilor respinşi la examenul de bacalaureat din această sesiune, o formează elevii care au dat examenul de tranziţie.

Faţă de această situaţiune, în cercurile didactice autorizate, se dă ca sigur că Ministerul va a proba o sesiune extra ordinară de bacalaureat, în Februarie.

Examenul oral a început astăzi la toate comisiunile.

x La Mitropolie este vacant un post de impiegat. Examenul de admitere se va ţine la 15 Oct. a.c., ora 3 p. m.

Condiţiunile şi actele trebuitoare sunt afişate la Cancelaria Mitropoliei.

x Astăzi a început la prefectura de judeţ recensământul automobilelor, camioanelor, tractoarelor şi motocicletelor, din judeţul nostru.

x Miercuri vor începe conferinţele generale pastorale ale preoţilor din eparhia Moldovei. Conferinţele vor începe dimineaţă la orele 9, şi vor fi prezidate de către I. P. S. S. Mitropolitul Pimen.

x In satul Dumeşti s'a declarat eri un caz de paralizie infantilă la un copil al gospodarului Dumitru Hritcu, o fetiţă în etate de 3 ani.

x Trupele din garnizoană au început a pleca astăzi în manevre Reg. 13 infanterie a plecat spre Cernăuţi; iar Reg. 7 roşiori spre Bucureşti.

x In ziua de 3 Octombrie, orele 10 a. m. se va ţine licitaţie publică la sediul Regiunei Iaşi a soc. O. O. R. str. Paladi 11, pentru aprovizionarea orfelinatelor din Iaşi cu carne necesară pe timp de un an.

Garanţia va fi de 10 la sută din valoarea anuală a furniturei.

Condiţiunile şi caetul de sarcini se pot vedea la biroul Regional înfre orele 9—12 din zi.

x **Poliţieneşti.**— Poliţia gărei a arestat pe pungaşul de buzunare Damian Sava, care comitea pungăşii, îmbrăcat în uniformă de elev de liceu.

In gară el a fost prins pe când a sustras 1500 le locuitorului Ioan Ştefăniu din Albeşti.

— In piaţa Halei a fost prins pungaşul D. Petraru, care a sustras 800 lei locuitorului V. Budac din Ungheni.

— Brigada de urmărire cercetează pe Ioan Roşu şi N. Codreanu, bănuiţi a fi jefuit pe locuitorul Gr. Ioniţă din Bohotin jud. Fălciu, pe când se afla în piaţa Halei.

— Răufăcătorii Andrei A. Olăriţei şi Samoil Malai au comis o spargere la locuinţa d lui Zeigher din str. Palat 53, furând mai multe lucruri.

Primul a fost prins de poliţie iar al doilea a fugit.

Spectacole. — Reamintim cetitorilor noştri că peste cât va zile soseşte în oraşul nostru celebrul Turneu Nelly Casman şi va da numai 3 reprezentaţie la Teatrul Elisabeta. Vineri 12 Octombrie prima reprezentaţie „Chazindl" operetă în 3 acte de Steinberg. — Sâmbătă 13 Oct. Amerikaner Rebetzin, operetă în 3 acte de Steinberg, în care autorul va interpreta un rol principal. Cor şi orchestră propr, Balet grandios, decoruri şi costume proprii. Atragem toată atenţa ieşenilor că Compania Nelly Casman este una din cele mai grandioase organizaţii nord-americane, succesele obţiunte pretutind nea sunt frenetice. La Bucureşti trupa a fost de 2 ori reţinută după isprăvirea angajamentului şi succesele ei din capitală a fost fără precedent.

Cu începere de mâine Marţi, biletele vor putea fi obţinate la Cassa Teatrului Elisabeta de la 10—1 şi de la 3—6 p. m.

— D. Dr. M. Lederhändler, reîntorcându-se din străinătate şi-a reluat consultaţiile în str. Lăpuşneanu 38.

— **Ştofe** originale Englezeşti pentru pardesie de damă au sosit la magazinul „Derby" şi se vând cu metrul.

DOCTOR
Sebastian Pineles
medic de spital
Specializat la Paris şi Viena
în boli de copii şi sugaci
RAZE ULTRAVIOLETE
Consult. 2—4 p. m.
str. Gh. Mârzescu 16, etaj
(Casele foste Kessim)

DOCTOR IN MEDICINĂ
M. WECHSLER
Specializat în Franţa în
ARTA DENTARĂ
Boli de gură şi de dinţi
Consult. 9-12 şi 2-7 p. m.
IAŞI, Str. Ştefan cel Mare 13
Casele Leon Mayer

ORA 3

S'A INCHEIAT PROTOCOLUL
CU BANCHERII FRANCEJI

Bucureşti 1.—Ziarul „Adevărul" apărut astăzi după amează anunţă din cercuri guvernamentale că discuţia cu bancherii a luat sfârşit la Paris şi că s'a încheiat un protocol. Rămâne ca proectul să fie aprobat de bancherii englezi. In acest scop, delegaţia română a plecat la Londra.

Un atac averescan

Bucureşti 1 — „Curenntul" anunţă că oficiosul averescan „Indreptarea" va publica azi un articol scris de d. General Averescu care va însemna un violent atac la adresa naţional-ţărăniştilor şi va cuprinde senzaţionale învinuiri în legătură cu o întrevedere dintre d-nii Averescu şi Maniu.

Ciocnirea vaporului „Dacia"

Constanţa 1.—Vaporul grecesc „Stratis", pe când făcea manevre în port în dreptul silozurilor, a lovit vaporul „Dacia", provocându-i avarii. Serviciul maritim român, a dat în judecată societatea grecească, proprietara vaporului.

Prăbuşirea unui aeroplan

Paris 1.—Un hidroavion al marinei italiene, venind dinspre Spitzberg s'a ciocnit lângă Valence de cablul electric şi a căzut în Rhone.

Trei ofiţeri au fost electrocutaţi şi au căzut în apă. Doi mecanici au putut fi salvaţi. Se fac cercetări pentru găsirea cadavrelor.

Mantouri de blană
şi din orice *ştofă* modernă, calităţile superioare cu preţuri reduse, găsiţi numai la
Marele Magazin de Manufactură şi Confecţiuni
„La Napoleon Bonaparte"
IAŞI, str. Cuza Vodă No. 5
Vis-a-vis de Prefectura Poliţiei

Vizitaţi: **Vechiul Magazin de Incredere**
LA ANCORA
42 Strada Cuza Vodă 42, Iaşi
peste drum de Sfatul Negustoresc
unde a SOSIT UN MARE ASORTIMENT de
Rochii şi Mantouri pentru dame *modele străine* Mai eftin ca oriunde.
Articole pentru Bebeuri, Jucării şi unelte pentru Traforaj, Tricotaje, etc.

—**Culmea reclamei.**—Furia reclamei ce bântuie în toate ţările civilizate, dând astfel un sulfu de viaţă în toate ramurile comerciale, credem că a atins „culmea" în oraşul nostru, datorită d-nului *Ath. Gheorghiu directorul Librăriei Socec.*

Suntem deprinşi cu spiritul inventiv al acelui ce-a înţeles să facă din librărie un focar al culturei, totuşi ultimele afişe ne-au uimit.

Librăria Socec anunţă că va oferi un premiu în valoare de 30.000 lei tuturor elevilor şi elevelor din cursul secundar, cari îşi vor cumpăra requezitele şcolare de la sus zisa librărie, premiu ce se va decerna în mod cu totul gratuit prin tragere la loterie.

Aceasta nu mai este o simplă reclamă obişnuită celor ce nu pot să-şi desfacă marfa şi profit de credulitatea publicului.

Pentru o vânzare de câteva sute de lei, să dai cu premiu de 30.000 de lei, e aproape o nebunie.

Acest lucru l-ar putea face numai o librărie de abia deschisă nicunoscută, iar nici decum o firmă ca *Socec* care se bucură de simpatia publicului ieşan, cum puţine librii se pot mândri.

Şi totuşi o face, nu ca o reclamă, de care nu are nevoie, ci nu mai din dragostea ce o poartă tineretului şcolar.

Prin acesta d. Gheorghiu îşi câştigă un loc definitiv în atenţiunea tuturor celor ce înţeleg să aprecieze gesturile care nu mai au nevoie de comentarii.

DENTISTUL
Fr. Grünberg
cu Institutul dentar, în
Strada Cuza Vodă No. 1
(vis-a-vis de Farmacia Jelea Halta Sărărie)
Execută toate lucrările de chirurgie şi proteză dentară după ultimele cerinţi ale ştiinţei.
Preţuri modeste
Consult. 9—1 şi 2 jum.—7

DOCTOR
Dora Coslowsky
MAMOŞ
de la clinicile din *Paris* şi *Montpellier*
BOLI DE FEMEI, NAŞTERI
Consult. 3—6 p. m.
Strada Cuza Vodă No. 16

Dr. M. SPITZER
fost intern al spitalului Sft. Spiridon
Strada Nicolina 10
Boli interne, de copii şi venerice
Consult. 8-12 a.m. şi 3-7 p m.

DOCTOR
Isac Avram
specializat la clinicile din Pavia, Milano şi Genova
Boli interne, Sifilis, Venerice
Băi de lumină (Phototherapie)
Raze Ultraviolete, *Raze* Infraroşii. *Diathermie,*
Electrotherapie: tratament electric prin curent galvanic, faradic, de înaltă frecvenţă, sinusuidal; endoscopie, cauterizare, masaj vibratoriu, băi hidro-electrice, etc.
strada Costache Negri No. 10 vis-a vis de Farmacia Zfass (Esculap).
Consult. 8-10 a. m.; 3-6 p. m.

DOCTOR
N. L. Birnberg
Specializat la Paris
Boli interne, boli de femei Naşteri
Tratamentul bolilor de inimă, plămâni
Curenţi de înaltă Frecvenţă
IAŞI—STR. CUZA VODA No. 1
(vis-a-vis de Farmacia Jelea)
Consult. 10-12 a. m. şi 3-7 p. m.
Pentrusăraci zilnic gratuit.

Dr. H. Wechsler
Boli interne, Genito-urinare
Sifilis
DIATERMIE
pentru boli urinare, boli de femei, reumatism, nevralgii, migrenă, gută, diabet, boli de stomach etc
Consult: 8-11 a. m. 2-8 p. m.
IAŞI, str. Armeană 4

Dr. Zenobia Vitner-Rosenthal
str. Cuza Vodă 9
Boli de femei, mamoş
Consult. 1—3 p. m.

DOCTOR
L. HEITEL
MAMOŞ
De la clinicile din Berlin, Viena Frankfurt
Boli de femei şi naşteri
Str. Săulescu 2 (alături de Biserica Talpalari)
Consultaţiuni 4—7 p. m.
Pentru săraci gratis zilnic.

DE INCHIRIAT două camere mobilate cu intrări separate în str. Lăpuşneanu No. 35 în curte jos la Elisée.

ȘTIRI DIN ȚARĂ ȘI STRĂINĂTATE

In preajma deschiderei cursurilor
școalelor secundare
(Continuarea din pag. I-a)

moment de samă și chiar hotărâtor pentru anul ce imediat urmează. Și în mare parte de la modu, cum se schițează și se fixează activitatea școlară de către corpul profesoral de comitetul școlar și de hotărârile, ce se i-au de toți împreună, precum și de buna voința părinților, depinde mersul și apoi sfârșitul lui și de acea și el trebue să fie sărbătorit frumos.

Aci, ar fi prilejul nimerit de a se pune părinților, ca să-și schimbe menta itatea, ce o au unii, că din moment, ce și-au dat copiii în seama directorului direc'orului ori a profesori'or nu mai aceștia răspund de ei și de la aceștia așteaptă totul, ei rămânând sau mai bine zis considerându-se degaj ți de orice grijă.

Aici, e momentul de a-se spune părinților, că ei au datoria imperioasă, ca să se intereseze de propriii lor copii pe cari-i au acasă și sub ai lor ochi cea mai mare parte din timp.

Tot aci, ar mai fi momentul de a se atrage atenția părinților că ei sunt sau mai bine zis trebue să fie colaboratorii profesorilor, și aceasta în interesul școlii și al lor; și de acea ei trebue să se intereseze de educația lor de frequența de forma exterioară și de purtarea lor de acasă și pe stradă și chiar de instruoția lor cât sunt lângă ei; și apoi trebue să li se mai spună că ei au datoria de a nu pierde niciodată legătura cu școala, ci din timp în timp să dea pe la aceasta pentru a se interesa de mersul copiilor lor, de hotărârile direcțiunei, a conferințelor școlare și acele ale comitetului și să nu se opună deloc hotărârilor acestora, cum se întâmplă adesea.

Astfel făcându-se și acestea spunându-se la începutul anului și apoi aplicându-se— socot că școala ar merge mai bine în cursul anului și deci și sfîrșitul lui ar fi totdeauna mai îmbucurător.

Iconom N. Dărângă
Târgu—Frumos

Averescanii trag nădejde...

Averescanii noștri speră să vie curând la putere. Ei au și lansant următoarea listă ministerială:

D. Antbal Teodorescu, ministru de justiție. Domnul *Octavian Goga* ministru de interne.

D. *General Ionescu* ministrul comunicații și D. *Petrovici* ministrul instrucțiunii publice. D. *Manoilescu* subsecretar de stat la comunicații. D. *Grigore Filipescu* subsecretar la interne.

Pentru restul locurilor sunt prevăzuți — spun averescanii — câțiva fruntași național-țărăniști care vor părăsi pe d. Maniu..!

x Doctorul BRENER, *specialist mameș*, boli de femei, consultă dela 2 până la 6 p. m.

Clase de tranziție și extra-bugetare
admise în reg. XVIII școlară Iași

Intrucât prin desființarea claselor paralele o mulțime de elevi rămân pe drumuri, Ministerul Instrucțiunei, a hotărât ca în afară de clasele ce intră în compunerea normală a școalelor, să se înființeze pentru anumite clase, și numai anul acesta, (eventual și anul școlar viitor) o serie de *clase de tranziție*, în care se vor înscrie numai excedentul de elevi, dela școlile statului, și nici de cum dela cele particulare.

Aceste clase, se vor înființa numai acolo unde suma celor înscriși întrece 55 elevi, și unde sunt săli speciale.

In nici un caz nu se va admite împărțirea orariului pe jumătate de zi.

Aceste clase păstrează caracterul claselor extrabugetare.

*

Iată și tabloul școlilor, unde s'a admis funcționarea claselor extrabug tare și de tranziție.

Liceul de băeți din Vaslui clasele II, III și a IV-a de tranziție.

Liceul de băeți din Botoșani cl. IV-a de tranziție.

Liceul Internat din Iași cl. VII de tranziție; restul claselor extrabugetare.

Liceul de fete din Soroca cl. IV de tranziție și dreptul de a majora numărul elevelor de clasa V-a la *55*.

Liceul de fete și cel de băieți din Bălți clasa IV de tranziție.

Școala medie de fete din Bolotina clasele I, II și III extrabugetare.

Școala medie de fete din Cotigeni clasa I-a de tranziție.

Gimnaziul din Pârliți clasa II de tranziție extra bugetară.

Școala medie de fete din Râșcani clasele I și II de tranziție.

Gimnaziul din Tg. Scuțeni clasa II extrabugetară.

Vizita în Iași
a d-lui ministru Dimitriu

După cum s'a anunțat, d-nu Dimitriu, ministrul comunicațiilor și Teodorescu, directorul general al căilor ferate, au sosit Sîmbătă seară în localitate, venind din Chișinău.

Ministrul și directorul general au fost întâmpinați în gară de d. George Brăteanu, parlamentarii și fruntașii liberali. D. Brătianu a învitat pe ministrul la un ceaiu, la locuința d sale. Au pornit la locuința d lui Brătianu, unde fusese pregătit un bufet copios. Nu s'au ținut discursuri. Singur ministrul, care a anunțat că împrumutul și stabilizarea vor fi curând fapt îndeplinit.

Cu trenul de 12 noaptea, ministrul a părăsit Iașul, luând drumul spre Pașcani, fiind condus la gară de fruntașii liberali.

LA CERNAUȚI se găsește zilnic ziarul „Opinia" la chioșcul din Piața Unirei (halta tramvaiului) precum și la debitele principale din oraș.

Îndrăzneață spargere
în curtea Mitropoliei

Autoritățile polițienești au fost informate că Sâmbătă, necunoscuți reușind să pătrundă în curtea Mitropoliei, au spart geamurile locuinței arh. Teofil Stupcanu.

Hoții au răscolit toate lucrurile, dar până în prezent nu știe cam ce s'a furat, întrucât arhimandritul este plecat din oraș.

Imprejurările în care s'a comis furtul sunt foarte curioase. Hoțul a pătruns prin curtea seminarului, escaladând zidul cu o scară.

Hoțul a luat apoi scara, a lipit o de zidul casei s'a suit pe ea și ajungând la etaj la locuința părintelui Stupcanu, a scos chitul și cuile dela fereastra, a scos geamul și a reușit astfel să pătrundă în locuință.

Hoțul a lucrat cu atîta dibăcie încît nici un vecin n'a simțit nimic.

x BISERICEȘTI.— Ieri a avut loc o cu un deosebit fast, solemnitatea sfințirei monumentului eroilor din Proviță-Prahova, monument ridicat de către I. P. S. S. Mitropolitul Pimen, în dorința de a lăsa o amintire în satul său natal.

La această festivitate a participat și Inaltul chiriarh al Moldovei.

— Preotul Em. Vasilovschi a fost ales ca reprezentant al preoțimei orașului Iași, în comitetul pentru revizuirea delimitărei parohiilor.

— Ieri a avut loc la biserica Sf. Spiridon, solemnitatea hirotonirei ca preot a teologului Brânzei.

Noul preot a primit conducerea parohiei Liș a—Dorohoi.

— Sâmbătă s'a întrunit la Seminarul Veniamin Costache din localitate, întreg consiliul profesoral al acestei școli.

Cu aceastâ ocaziune d. prof. Gheorghiu a salutat venirea preotului Negoiță în calitate de director al seminarului regretînd tot odată plecarea pr. C. Iordăchescu.

A răspuns fosttul director pr. C. Iordăchescu care și-a luat rămas bun dela colegii săi.

— In com. Cătămănești (Botoșani) s'a format un comitet pentru adunarea fondurilor necesare clădirei unei biserici.

x Curtea cu juri, seziunea d toamnă, își deschide azi ședințele. Azi și mâine, Curtea va face formalitățile de amnestiere a unor delicte de presă.

x D. avocat și profesor Dolijan a fost supus eri unei grele operații chirurgicale, de către d. prof. dr. Tănăsescu. d. Dolijan sufere de ocluzie intestinală —în urma unei peritonite.

x De la ospiciul Socola a fost adus ieri la spitalul de izolare un bolnav de scarlatină. In total sunt până astăzi internați în spitalul central de izolare 59 scarlatinoși.

x Ieri după amiază a avut loc prima convorbire telefonică între Varșovia și Cernăuți.

Zilele acestea noul fir telefonic va putea fi utilizat de public.

x D. Const. Vintilescu șef de serviciu la Inspectoratul Industrial, fiind judecat de Trib. I pentru luare de mită,—a fost achitat.

x Recursul în contencios al fostului consiliu municipal avenescan, contra disolvărei și care urma să se judece Rămbătă de Curtea de Apel Secția I, a fost amânat din lipsa unor dosare ce au fost cerute ministerului.

x Eri la ora 2 după prânz, a avut loc înmormântarea rămășițelor pământești ale doamnei Amalia Ghelerter, regretata soție a d-lui Dr. Ghelerter.

Carul funebru a fost urmat de massa populației israelite și de numeroase personalități creștine.

x *Foștii elevi ai distinsului profesor Grigore Bârsan, care doresc să se reîntâlnească cu el la o masă comună cu ocazia eșirei la pensie, sunt rugați să-și trimeată adesiunea d lui Teodor Badareu la acest ziar.*

x D. Osvald Racovitza, primarul orașului, a promis că nâine se vor achita cotele de salar ale funcționarilor serviciului sanitar pe luna August.

x Membrii cercului cultural ceferist „A. D. Xenopol" proectează înființarea unei Academie de muzică în localitate.

x Curtea de apel secția II, judecând procesul de delict electoral intentat de organizația național-țărănistă din Roman magistraților care au prezidat alegerile din Jud Roman,—a decis ca reclamațiile introduse de organizația național țărăniste să fie trimise spre cercetare parchetului general al curței de apel Iași.

Butoaie goale
de vin
transilvănene și românești de vânzare, la depozitul de vinuri **L. Blum**, str. Gh. Mârzescu 15, Iași.

VIZITAȚI MAGAZINUL

LA CAMILA
MARE DEPOZIT DE ULEIURI VOPSELE PRODUSE CHIMICE
IAȘI, STR. ANASTASIE PANU 47.

R. M. S.
PUBLICAȚIUNE

Manufactura de tutun Chișinău ține licitație publică în ziua de 20 Octombrie ora 11 pentru provizionarea cu 500 m³ herestea.

Doritorii de a lua parte pot trimete prin poștă petiție timbrată pentru a li se trimite caetul de sarcini și eventuale lămuriri.

Informații se dau la Direcția Manufacturei și la Direcția Generală R. M. S. București.

DIRECȚIUNEA

ATENȚIUNE

Specialitate de *incadrări de Tablouri*, încheietură artistică, numai la *Librăria V. Alexandri*, str. I. C. Brătianu 201, vis-a-vis de Brutăria Klein.

Prețuri convenabile.

„SPIRITIST"
Prezicător SĂVESCU

Strada **ALBINEȚ** No. 22 (dela Comisia III-a la vale) **Singurul** este în **ROMANIA**

PREZICATOR documentat cu INVENȚII proprii sigure — în calculul „CIFRELOR" prezice, orice afaceri serioase la persoane serioase, descoperă orice mistere sufletești din viață și dă toate lămuririle necesare, sufletești, căsătorii, judecăți, funcții, comerciale, descoperiri de lucruri pe că posibil, boale etc.

Dă lecții de *Sugestii* pentru energie, timiditate, idei rele, dureri sufletești contra dușmanilor, pentru cuceriri în dragoste, căsătorii și altele.

Discreție sigură. Toată țara prin scris. Consult. 9—12 și 3—7½ Duminică până la 4 după masă.

Important pentru podgoreni
Butoaie pentru vin
(din Transilvania)
lemn uscat, stejar Gorun, Prețuri foarte convenabile.
Se pot vedea în strada Lascar Catargi 49

DOCTOR
A. Hoffmann
fost intern al Spitalului Socola
Boli nervoase și mintale
Boli de nutriție
Consult. 9-11 a. m.—4-7 p. m.
str. Ștefan cel Mare 13
(Intrarea prin bolta farmaciei Coniver (Pollak)

LOCAL DE FABRICA de închiriat în str. Sf. Lazăr No. 39, predabil imediat

Aventura amoroasă
a unei domnișoare din Cernăuți

Acum câtva timp a dispărut din Cernăuți, d-șoara Janeta Katz în etate de 17 ani, fiica marelui comerciant Katz, din str. Wickanhauser.

Ea a fugit de acasă în tovărășia unui tânăr, cu care avea legături amoroase.

Părinții fetei au sezisat imediat autoritățile polițienești, care au început cercetări.

S'au dat circulări pentru urmărirea fugarei. Poliția ieșeană a făcut și ea cercetări, fără însă nici un rezultat.

*

Intre timp, eroii, după o serie de aventuri, s'au văzut lipsiți de mijloace de trai și au hotărât să se despartă.

Ramasă singură d-șoara Katz n'a îndrăznit să se întoarcă acasă de frica părinților. Atunci ea a preferat să intre în serviciul unei doamne din București, spre a se putea hrăni.

In cele din urmă fugara n'a putut scăpa de urmărirea poliției și a fost găsită acum două zile.

D-șoara Janeta Katz a fost redată părinților ei. In cercurile cernăuțene, unde familia Katz este bine cunoscută, aventura numitei domnișoare a provocat senzație.

AL. TUDOR

Crimă
pentru niște găini

Bârlad 1.— Dumitru Constandache, din Comuna Zorleni, s'a dus să fure paseri, de la consăteanul său Ioan V. Sanciuc. In timpul când opera la coteț, a fost surprins de proprietar, care cu un ciomag, i-a aplicat mai multe lovituri.

Transportat la spitalul din localitate, Constandache a încetat din viață. *Sandu*

Declarațiile d-lui ministru Dimitriu
despre refacerea gării Iași și noul palat P.T.T.

Cu ocazia trecerei sale prin Iași, d. C. Dimitriu, ministrul comunicațiilor și-a exprimat dorința către d. George Brăteanu, de a lua contact cu parlamentarii ieșeni și șefii autorităților, spre a avea un schimb de vederi asupra situației politice și pentru a se interesa de nevoile locale, pendinte de ministerul comunicațiilor.

D. Brăteanu a pus la dispoziție casa d-sale și ministrul comunicațiilor a luat contact cu fruntașii liberali ieșeni.

Cu această ocazie d. Dimitriu a făcut o expunere asupra situației politice arătând că tratativele pentru împrumut decurg favorabil.

In situația politică generală n'a intervenit nimic de natură de a da o indicație că s'ar putea produce o schimbare de guvern.

In ce privește fraudele petrolifere, ministrul comunicațiilor s'a declarat cu formula d-nului George Brăteanu, că este o afacere pur juridică și nu politică.

Acum rămâne ca justiția să-și facă datoria.

*

In ce privește nevoile Iașului, d. Dimitriu a arătat că gara va fi refăcută și tot odată se va urgenta contractarea împrumutului de 50 milioane la Casa de depuneri pentru construcția noului palat poștal.

In ce privește rapidul București — Iași — Chișinău, el va fi pus în circulație după consolidarea liniei. Pentru moment se va schimba orarul actualului expres, sperând să obțină o reducere de trei ore de la București la Chișinău.

R p.

INFORMAȚIUNI

x **Iorghiștii ieșeni** *contestă că ar fi hotărât să treacă la național țărăniști. Ei numai s'au consfătuit asupra situației, dar nu vor întreprinde nimic fără aprobarea prealabilă a d-lui Iorga.*

x *„Universul" reia atacurile contra d-lui Istrate Micescu, acuzându l acum de act incorecte în afacerea „Putreda" (R. Sarat). Ziarul ministrului de justiție amenință pe vice președintele Camerei, cu sancțiuni... morale și sociale.*

x **Jocuri de noroc.**—Sâmbătă seara d. comisar Căpriță, șeful brigăzii de Urmărire, a făcut o descindere la cafeneaua „Traian" găsind numeroși clienți jucând pe sume de bani, ceiace nu este permis.

D. I. Bercovici, proprietarul cafenelei, a fost dat judecății.

x **Dispariția unui elev.** — Femeia Maria Calinscki din com. Bosia jud. Iași, a reclamat Brigăzii de Urmărire că în ziua de 23 Septembrie a dispărut de acasă fiul ei, Nicolae Calinscki, elev la școala comercială superioară din Iași.

El era îmbrăcat în uniforma școlii.

Se fac cercetări.

x D. judecător Păcurariu a fost delegat cu suplinirea cabinetului Instrucție, tot timpul cât d-jude instructor Pogonat va cerceta afacerea fraudelor Regiunei Silvice Chișinău.

x *La Conservator.*—Azi dimineață, a avut loc solemnitatea deschiderei cursurilor la Conservatorul de muzică. Azistă tot corpul didactic, părinți și elevi. Serviciul religios a fost oficiat de părintele Andriescu, profesor, care în predica sa impresionantă a vorbit despre legăturile între artă și biserică.

Conferința a fost ținută de d. Teodorescu, directorul institutiunei, care în primul rând, a amintit mișcător despre regretatul profesor Ciril!

Apoi d. Teodorescu a vorbit despre arta în genere și despre Conservatorul din Iași. A terminat dând sfaturi bune elevilor.

x **Consiliul Municipal** s'a întrunit Sâmbătă seară. După ce s'a evocat figura lui N. V. Ștefăniu, s'a delegat pe d-nii D. Dimitriu și I. Botez să reprezinte Iașul la Congresul Uniunei orașelor.

S'au făcut unele rectificări bugetului, amânându-se apoi pentru altă ședință repartizarea împrumutului de 50 mil. lei.

Primarul a făcut cunoscut că școala din Socola este terminată

S'a hotărât cumpărarea unei pompe cisternie „Magirus" pentru pompieri. S'a aprobat bugetul funcționarilor publici, dându-se apoi cetire proectului de concesiune a serviciului vidanjelor.

S'a hotărât apoi în principiu un nou împrumut de 30 milioane lei, la Creditul Urban, pentru palatul Municipal.

După o dare de seamă a activitățel ad ției Municipiului d-nii Fruhling și Herzenberg au adus mulțumiri pentru refacerea străzei Cost. Negri

IN CURÂND:
Un senzațional eveniment artistic
PRIMUL TEATRU DE MARIONETE DIN ȚARĂ, LA IAȘI

x La Teatrul Național are loc în astă seară premiera *Dușmanul Poporului* de Ibsen, în care d. Radu Demetrescu are rolul principal.

x D. Teodorescu, directorul general al căilor ferate, care a trecut Sâmbătă seară prin localitate, a rămas două ore în gară, visitând birourile și observând serviciul de noapte. S'a întreținut apoi cu funcționarii despre diferitele nevoi ale gării.

x *Cu cărămida...* — In urma unei certe, Neculai Martolog, lucrător brutar i a dat cu o cărămidă în cap lui Ilie Șapsa din str. Elena Doamna.

Agresorul a fost dus la poliție.

x Facultatea de medicină a decis să nu reprimească pe studenții reîntorși din Italia, unde au urmat un an sau doi.

Criterii greșite pentru
admiterea în facultatea de medicină
(Continuare din pag. I-a)

Ne punem întrebarea: Când am fost noi în cl. 5, „gânditu-ne am că se vor face selecționări" după atari norme? Pentru ce toate acele chinuitoare și plictisitoare examene de fine de an, pentru ce examenele de bacalaureat? Pentru ca, învingând la urma urmelor, toate acele obstacole, să ne înecăm ca țiganul la mal? Pe unde ieșirea, d-le Ministru? Noi, ceștilalți, respinși dela facultate, ce ne facem?... Ci-că farmaciștii, spre a preîntâmpina orice „supraproducție" de farmacierii, au făcut un „cartel", hotărând respingerea oricărui doritor de practică. Și lucrul li este ușor: Motivele sunt doar atât de lesne de găsit.

Să urmăm Dreptul? Oare facultățile de Drept, n'au fost tixite an cu an și anul acesta, nu va fi acelaș lucru?, (deși Ministerul s'a grăbit să rezolve chestiunea într'un mod pecuniar sui-generis).

Literele? Dar toate locurile din învățământ au fost ocupate și mulți licențiați stau cu mâinile în sân, după muncă îngrată de ani de zile? Și'apoi nu fiecare vrea să înoate în mizeria profesoratului și în aerul îmbâcsit din școală. Dar ne mai întrebăm:

Când o țară cu o populație de 17.000.000 locuitori, are numai 3 (trei) facultăți de medicină, înzestrate și acestea destul de sărac, se limitează numărul candidaților la câte 80 sau 100?

In fața tuturor soluțiilor egoiste și nedrepte, propunem: *Să se deschidă larg porțile facultății de Medicină din Iași, pentruca să încapă toți, fără deosebire.*

Da d-le Ministru, așa ar fi mai logic, mai drept, mai uman. Să se gândiască bine toți acei caru au datoria să se gândiască. Iar la întrebarea noastră: «Ce ne facem», să nu ni se răspundă, cum foarte gânditor mi a răspuns un coleg de școală: — „Viitori candidați la sinucidere".

...XXIV No. 6416 | 3 LEI EXEMPLARUL | VINERI 5 OCTOMBRIE 1928

UNIVERSITĂȚII -IAȘI-

Biblioteca Universității Loco

...TE
Lei ...
„ 500
„ 300 ...

OPINIA

ZIAR POLITIC COTIDIAN

ANUNCIURI
se primesc la toate
Agențiile de Publicitate
și la
Administrația ziarului
Iași—Str. Gh. Mârzescu 17

ACTUALITĂȚI POLITICE

Contra-ofensiva național-țărănistă

împotriva generalului Averescu

Național-țărăniștii, prin oficiosul „Dreptatea" au ridicat imediat mănușa aruncată de generalul Averescu.

La acuzația pe care generalul a adus-o d-lui Vaida că a încercat să traficheze cu schimbul de terenuri în dauna Statului — „Dreptatea" răspunde prin afirmația că, despre activitatea ca ministru a d-lui Averescu... „vorbesc ordonanțele definitive de punere sub urmărire". Și se fac precizări de însușirea unor bunuri publice comise de general în persoană.

Contra atacul foarte violent al oficiosului național-țărănesc, privește și rolul politic al partidului poporului, considerînd pe șeful averescan ca pe un încurcă-lume.

*

In acelaș timp, ziarul „Cuvântul" acuză categoric pe generalul Averescu că, în Noembrie 1926 s'ar fi angajat într'o acțiune carlistă.

*

Așa dar, cele două partide de opoziție: averescan și național țărănist, vor să se excludă reciproc de la viitoarea succesiune a guvernului. E o luptă de exterminare.

Unii cred că ofensiva pornită de general a fost montată de liberali. In orice caz, liberalilor le convine această sfâșiere între opozanți.

Specularea foamei

O comisie de experți a stabilit că, într'adevăr, porumbul de import, sosit la Brăila, este încins, iar consumarea lui ar primejdui sănătatea populației.

Sunt probabil indivizi care au procitat să se îmbogățească, aducând hrană stricată și speculând foamea țărănimii.

Se impun sancțiuni.

Jean Tehaș

Incepe a se confirma știrea că d. Jean Tehaș Florescu va înlocui pe d. Diamandy ca ministru al țării la Paris.

D. Tehaș a și avut întrevederi cu d-nii Poincaré și Painlevé.

— „Să mergem la brațetă și să regulăm, neică, pe inamici" !.. trebue să fi spus d. Tehaș, surâzător, către miniștrii francezi.

X.

ASPECTE

Președinții Curților cu juri

Condamnarea sau achitarea acuzaților de crime, o aduc jurații; Curtea nu face decât să î cadreze în forma legală voința liber exprimată a juraților, pronunțând sentința în baza verdictului citit de primul jurat.

Nu e mai puțin adevărat totuși, că rolul prezidentului Curții cu juri este covârșitor: el conduce dezbaterile, el are puteri discreționare în virtutea cărora poate modifica cursul dezbaterilor și de modul cum le conduce depinde adesea soarta acuzatului.

Câțiva nemulțămiți de sentința severă dată în atacerea Găitan, au crezut că pot aduce unele incriminări prezidentului Racoviceanu: n'au dreptate; prezidentul Racoviceanu a condus dezbaterile în modul cel mai civilizat, lăsând acuzării, părții civile și mai cu seamă apărării toată latitudinea de a convinge pe jurați, neinte venind decât rare ori; prezidentul Racoviceanu n'a apostrofat nici odată pe acuzat, nu a întrerupt depozițiile martorilor decât atunci când era convins că ezita a spune întregul adevăr, nu a bruscat pe avocați cari — toți — au avut numai cuvinte de laudă la adresa lui.

Așa că prezidentul Racoviceanu s'a dovedit un foarte bun președinte al Curței cu juri, ceeace este foarte rar, pentrucă de multe ori consilierii desemnați să prezideze jurații, depășesc rolul pe care îl au: uitând că sânt arbitrii proceselor, ei se pasionează pentru teza acuzării în deosebi, intervin prea des în cursul dezbaterilor, manifestează antipatia pentru acuzați și canalizează apărarea așa cum ar dori ei să o facă, pe cât posibil mai rece și mai redusă.

Președinții Curților cu jurați trebue să fie calmi, răbdători și să nu se transforme niciodată în acuzatori; acuzații nu trebue să fie bruscați, martorii trebue să fie bruscați, martorii trebue să nu fie intimidați și rezumatul dezbaterilor făcut de președinte nu trebue să fie un nou rechizitor.

In Franța, acum câțiva ani, președintele afacerii Kermnon a avut o atitudine pătimașă față de acuzată, a insultat-o în tot timpul procesului, nu i-a îngăduit să răspundă liberă la interogator, a încercat să lovească în dreptul de apărare. Toată Franța s'a ridicat împotriva acelui prezident și ministrul de justiție a găsit îndreptățită alarma: a dat o circulară către Curțile de apel invitîndu-le de a desemna ca președinți ai Curților cu jurați pe consilierii mai bătrîni, mai ponderați, mai calmi, pe acei pe cari rutina nu i a deshumanizat, pentrucă la jurați e nevoe de multă, multă omenie.

Ne amintim de un președinte bun al Curții cu juri din Iași: consilierul D. G. Lupu care,

(Continuarea în pag. IV-a)

„OPINIA" LITERARA ȘI ARTISTICA

Ironiile soartei.

Cine nu știe că cei mai veseli oameni din lume, clovnii și artiștii comici, sunt pradă ușoară neurasteniei și sufăr de mania sinuciderilor! Ironia soartei își bate în fel și chip joc de sufletul răbdător al semenilor noștri. Unui bătăuș, soarta îi aduce o soacră nărăvașă, care la prima ocazie î plătește cu vârf și îndesat.—Unui intelectual i se pregătește pentru orele de meditații, vre'o vecină stridentă în glas, ce se acompaniază toată ziua la piano. Insfârșit celor curajoși și războinici, în âmplarea le rezervă vre'un stupid accident de tren sau mașină.

Bac laureatul a pus i să în cofă, toate accidentele amintite. După ce cunoști bine materiile cerute de regulament, vei avea să răspunzi la extrem de interesanta chestiune:— Cum erau cusute hainele boerilor moldoveni la sfârșitul veacului al XVI-lea?

Edificator!

I. Fr. B.

Fascismul.

Doctrina lui Musssolini a impus vederi noi în viața politică și economică. Era fatal ca literatura, să nu facă excepție. Astfel profesorul M r neitl de la Universitatea din Perusa, a ținut pentru străini un prea interesant curs, tratând chestiunea „Fascismul în literatură", în care cercetează nașterea noui doctrine la Milano, și felul cum aceasta a influențat literatura, arta și viața națională.

Aniversarea lui Korolenko

Guvernul sovietic a luat deciziunea să sărbătorească în cursul acestui an, a 75-a aniversare a romancierului Korolenko, autorul cunoscutei lucrări „Muzicantul orb".—Korolenko a murit acum cinci ani și ultimile sale clipe au fost greu amărâte de duritatea regimului sovietic.

Toată gloria i se cuvine, dar... *post mortem.*

Nimfele.

Revista franceză „Les Nouvelles literaires" povestește următoarea anecdotă:

„Catherina de Vivenne, iubea să-și petreacă vilegiatura la Rambouillet, unde făcea frumoase surprize invitaților.

Intr'o zi, conduse prin înșelăciune pe pudicul episcop Lisieux, spre un grup de arbori, unde Iulia d'Angennes și câteva prietene, în costume de nimfe, făceau băi de raze... ultra-violete.

Emoția sărmanului episcop a fost atât de mare, încât el nu mai putea întâlni pe d-na Vivenne, fără a-i reaminti pitorescul împrejurimilor dela Rambouillet".

Scena s'a petrecut în veacul al XVII-lea.

Congresul artelor populare

Se va ține anul acesta la Praga, de la 7 la 13 Octombrie. El prezintă o dublă particularitate: a fost organizat

(Continuarea în pag. IV-a)

Match de box anglo-german

La Dortmund (Germania) a avut loc Duminecă un interesant match de box, cu care prilej boxerul german Haymann a învins la puncte pe englezul Crossley.

In clișeu: 1) *Haymann,* 2) *Crossley* și 3) boxerul *Domgörgen* antrenorul lui Haymann.

Expediție la Polul Sud

Exploratorul australian Sir Hubert Wilkins (care a făcut astăvară faimosul zbor peste Polul Nord) a plecat acum din New-York cu un vapor spre insula „Deception" pentru a explora regiunea Polului Sud.

Wilkins a luat pe bord două aeroplane și materialul necesar

HUBERT WILKINS

pentru a instala o stațiune meteorologică destinată a-i facilita expediția în regiunea polară a sudului.

Indrăznețul explorator speră să își termine misiunea în timp de 8 luni de zile.

CONSILIU DE MINIȘTRI

București 4. — Astăzi la ora 6 p. m. va avea loc un Consiliu de Miniștri sub președenția d-lui Vintilă Brătianu.

Miniștrii vor comunica măsurile care le-au luat pentru comprimarea bugetului pe anul viitor.

Deasemenea se va examina statutul minorităților naționale.

Pantalonii prințului Georg

Am anunțat că prințul Georg, cel mai tânăr fiu al regelui Angliei, a plecat cu vaporul englez „Durban" în America, unde a avut o aventură amoroasă cu o actriță de varieteu. Fiindcă tatăl său i-a interzis telegrafic să zboare cu avionul în tovărășia acestei femei legere, prințul a plecat cu automobilul la Hollywood, patria filmului.

Acolo vlăstarul regal a făcut o vizită celebrilor actori de cinematograf, soții Mary Pickford și Douglas Fairbanks. La început întrevederea a fost destul de protocolară. Dar după un ceas de convorbire, ghiața s'a rupt... prin șampanie, muzică și dans.

In ritmul gramofonului, fiul regelui englez a executat un charleston ireproșabil. La un moment dat însă, în timpul dansului, prințul Georg și-a agățat de muchea ascuțită a unei mese, pantalonii care s'au rupt în lungime așa de mult, încât femeile din salon au plecat ochii în jos, stăpânindu-și din răsputeri râsul de pe buze.

Prințul a trecut într'o odaie vecină și acolo accidentul a fost reparat.

*

Dealtfel această întâmplare nu este unică în genul ei. Altă dată, prințul Georg a plecat la Harwich, spre a asista la o serbare națională. Pe peronul gării îl așteptau toate notabilitățile orașului. Trenul regal intrase de mult în gară, dar prințul întârzia să-și facă apariția. Ce se întâmplase? Poznașul Georg trebuia să-și îmbrace costumul de gală de marinar, dar își uitase acasă pantalonii albi. Noroc că în acelaș tren un căpitan de marină i-a putut împrumuta pantalonii săi de rezervă și astfel prințul a putut scapa de încurcătură.

TRAD.

NOTE ȘI INSEMNĂRI

DATORIE ȘI UMANITATE

In orientalismul care bântue, și spre a remedia multe din lipsurile și relele de cari suferim, se găsesc adesea concepții absolute și radicale, cari parcă ar avea pretenția să distrugă răul dela rădăcină. Nu mai discutăm asupra aplicării unor asemenea „sisteme", căci evident că puse în practică nu dau rezultatele așteptate, ele incolțesc totuși mai ales în mintea șefilor de birouri și chiar a șefilor de autorități. Până acum nu s'a muncit suficient ; să muncească deci fiecare și să și facă datoria, muncă adevărată, nu chiul!

E adevărat că mulți uită să și facă datoria, după cum tot atât de adevărat este că pilda aceasta vine adesea de sus. Datoria e un cuvânt cu oricâte înțelesuri vrem să-i dăm, dar aplicat la munca funcționarilor, trebue să aibă ca limită sănătatea individului. Se poate cere mai multă muncă, dar nu e nevoe să se ceară o muncă istovitoare, care periclitează însăși sănătatea oamenilor, bun natural pe care statul nu l asigură în nici un fel.

Printre multele exemple cari s'ar putea culege, iată unul caracteristic: Socotindu-se că nu se muncește suficient, la biroul de telegrafie c. f. r. din gara locală, s'a introdus serviciul de noapte mare la fiecare trei zile. Viu funcționarii la birou și, este ori nu este de lucru, trebue să stee toată noaptea, de multe ori dormind cu capetele pe aparate. Plângeri nu se admit căci e la mijloc concepția datoriei, cine se plânge e considerat ca „bolșevic" (în treacăt fie zis, acest termen s'a cam încetățenit în limbajul ceferist) Și cu toate că biroul are mai mult personal femenin, stau funcționarii și-și zdruncină astfel sănătatea degeaba. Se uită că funcționarele pot fi și mame și au nevoe și mai mare de sănătate.

Pentru ce această situație? Din cauza unei anume concepții a datoriei, care în asemenea cazuri trece peste umanitatea. Dar s'ar putea arăta, că și mai înainte serviciul s'a făcut și încă în condiții mai bune. Da, dar atunci desigur nu se muncia suficient!... E curios cum cei în drept nu țin seama de *calitatea muncii,* ci numai de cantitatea ei. Și ce e de mirare, când știut este că la noi mai totdeauna fondul e sacrificat pentru formă!

Normal, orice datorie de a munci ar trebui să nu depășească cerințele de umanitate, căci pe lângă conducători sau șefi, înainte de toate suntem oameni și trebue să respectăm cel mai prețios bun omenesc care e sănătatea și care nu se poate păstra printr'o muncă forțată, mai ales când aceasta nu e de absolută necesitate.

Styx.

Din toată lumea

Prefacerea scoarței pămintești. De câteva zile țărmul insulei Wight (Anglia) își schimbă aspectul în apropierea insulei Ventnor. Pămîntul alunecă pe o lungime de peste un km. și se prăbușește în mare. Astfel, a dispărut o șosea și o pădurice. Pe mare întindere, pămîntul e brăzdat de crăpături ca după un violent cutremur.

Specialiștii spun că prăbușirile pot continua luni de zile și că întreg țărmul insulei va căpăta o formă nouă.

*

Alimentarea cu carne.— După îndelungate experiențe, un medic francez a ajuns la concluzia că alimentarea cu carne este indispensabilă pentru a fortifica organismul și a căpăta energie fizică și morală.

In special orășenii care sunt lipsiți de aer curat, trebue să se alimenteze cu carne.

*

Păcăleala americanilor parveniți. Se știe că bogătașii americani vin cu duiumul în Europa și cumpără pe prețuri fantastice, tot soiul de mobile vechi și obiecte de artă din vremea „Renașterei" sau din epoca lui Ludovic XIV.

Funcționarii de vamă din Statele—Unite au reușit să constate că aceste „obiecte vechi" aut în majoritate construite în America și apoi expediate în Europa unde bogătașii americani le cumpără ca „antichități".

Așa se păcălesc parveniții!

*

Viziune cerească. Locuitorii din Sancerre (Franța) afirmă că au decurînd pe cer o enormă cruce luminoasă. In mijlocul crucii era așezată luna.

Localnicii sînt foarte tulburați, deoarece spun că această apariție s'a produs și în anul 1904, cînd a izbucnit războiul ruso—japonez. Ar fi prin urmare o nouă prevestire de războiu.

Bietul popor!

*

Americanism.— In Kaledt-Pensilvania (Statele—Unite) există o societate de naturaliști. Oricine vrea să se înscrie în societate trebue ca odată cu adeziunea înaintată să mănânce un șarpe fript sau fiert, spre a dovedi astfel tăria de suflet necesară unui adevărat naturalist.

Astfel acum câteva zile Miss Ana Kamstak, supranumită *„Mama științelor naturale din America"* a mâncat un șarpe fript la grătar, ca să poată intra membră în ciudata societate. Ea a declarat apoi prietenelor că mâncarea i-a părut foarte delicioasă!

In pag. III-a
Ultima Oră

CARNETUL CU ACTUALITĂȚI

Prin Iașul pravoslavnic

Pitorescul orașului.— Aspecte de zi și de noapte.—Tipuri, actualități, frivolități.— Oraș occidental?

de IONEL FR. BOTEZ

Mai zilele trecute, m'am întâlnit cu un prieten proaspăt întors din Paris. Amicul meu se simțea parcă dezorientat, revăzându-și orașul natal, și îmi descrie amărăciunea care-i apasă sufletul:

— Ei! cât iubeam eu Iașul la plecare și ce „insignifiant" îmi pare astăzi. Parisul, ce miraj. Iar acum trebue să înghit „apatia" orașului acesta lipsit de distracții, tăcut și lugubru.

N'am căutat atunci să arăt nerecunoscătorului ieșan, cât de urât își osândește orașul; mi-am rezervat, însă plăcerea să-i demonstrez public, o serie de adevăruri, pe care greșește dacă le desconsideră. Fiindcă Iașul nostru pravoslavnic are o vrajă, o poezie, extraordinară pentru cine îl iubește!

Iașul nostru a fost o cetate domnească, o capitală frumoasă și bogată. Monumentele sale istorice, bogăția trecutului său stau chezășie. Astăzi, orașul a luat un aspect occidental. Și în mic el are tot ceiace, în mare, posedă capitalele străine.

Strada Lăpușneanu

Veți crede poate că e vorba de o ironie. Nu! Strada Lăpușneanu în îngustimea traseului ei din Piața Unirei până la „Vlădescu", strada aceasta cântată în „Schițe și Amintiri" de Pătrășcanu și într'un roman interesant de marele prozator Sadoveanu, ascunde lucruri minunate și scene vesele.

Grupurile pândesc la colțul trotuarelor, sau în fața galantarelor.

Liceeni inconseqvenți, purtând de ocazie haina civilă, fără număr, urmăresc tinerele vlăstare de sex opus. Spre seară, lumea nu mai încape pe trotuare; atunci promenada începe în mijlocul străzei și claxoanele a 10 — 20 mașini, ce fac câteva zeci de tururi numai înainte și înapoi pe str. Lăpușneanu, îngrozesc pietonii.

In definitiv, e comod dacă vrei să vezi defilarea mulțimei, să te oprești o clipă la „Elysées". Poți mânca nuci de sezon, poți captura zâmbete indiscrete și cumpăra flori, de la „Baronul de Vax", care-ți mai oferă vederi din Iași, stabilizarea și câteva mici scene secrete, bine desenate, așa cum Parisul împarte în ascuns străinilor veniți să-l viziteze.

Idile noaptea

Să presupunem că ați întârziat în oraș până la orele 11 noaptea. Faceți un mic sacrificiu și urcați-vă pe str. Carol. Ce delicioase grupuri se profilează în umbra zidurilor! Ținta lor e nesigură, multe scoboară pe străzi laterale și dispar, dracu știe unde; majoritatea invadează aleele Copoului; însfârșit unele mai îndrăznețe, se reîntorc în piață și angajează un taxi auto.

Aerul e bun și răcoros la deal, iar tăcerea prielnică. Perechea idilică și-a mai adăugat încă vre'o două perechi și toți libertinii aceștia vor termina declarațiile timide ale începutului într'un chef monstru la deal, departe, pe iarba verde și excelentă.

Apropos de iarbă, ascultați la Copou confidențele grădinarului, sunt interesante:

— Ei, d-le Tase de ce cosești bunătate de iarbă?

— Păi să vezi 'mneata, e foarte bună iarba asta, e mare și frumoasă și de nu m'oi grăbi, până în câteva zile toată e turtită.

Și dl. Tase râde șiret, fără să-i pese de indignarea ascultătorului

(Continuare în pag. IV-a)

Spre a invinge Durerea,

Ori care ar fi forma sau origina ei 30 de ani de experienţă au consacrat eficacitatea fără de pereche a cunoscutelor

CACHETS DU Dr FAIVRE

FRIGURI
MIGRENE
NEVRALGII
PALUDISM GUTA REUMATISM
DYSMENORRHEE
DURERI DE DENTI

DE VÂNZARE LA TOATE FARMACIILE ŞI DROGHERIILE

Cutia de 1: Lei: 8 » | Cutia de 12: Lei: 75 »

Veniţi Mâine Vineri 5 Octombrie a. c., ora 9 seara
la marele festival cinematografic dat în onoarea
D-lui Herman Braunştein
în **SALA ELISABETA**
sub patronajul unui grup de intelectuali
În atară de programul artistic va rula **SULAMITA** şi va debuta **MICA KAHANE**

Mantouri de blană
şi din orice *ştofă* modernă, calităţile superioare cu preţuri reduse, găsiţi numai la
Marele Magazin de Manufactură şi Confecţiuni
„La Napoleon Bonaparte"
IAŞI, str. Cuza Vodă No. 5
Vis-a-vis de Prefectura Poliţiei

TESTA
COMBATE
DURERI DE CAP - MIGRENE
NEVRALGII-DURERI DE DINŢI
RĂCELI-JUNGHIURI
IN FARMACII ŞI DROGUERII

Parchete de stejar slavon
Sobe de teracotă
Birou de construcţii
Ing. A. Klepper
str. Ştefan cel Mare 4

Vizitaţi : **Vechiul Magazin de Încredere**
LA ANCORA
42 Strada Cuza Vodă 42, Iaşi
peste drum de Sfatul Negustoresc
unde a SOSIT UN MARE ASORTIMENT de
Rochii şi Mantouri pentru dame *modele străine* Mai eftin ca oriunde.
Artioole pentru Bebeuri, Jucării şi unelte pentru Traforaj, Triootaje, eto.

Must dulce,
STRUGURI
Vinuri naturale
20 lei litrul
Vişe Altoite
de un an şi de doi ani
Un milion Port Altoi
RXR 3309 preţuri convenabile
Desfacerea produselor proprii
N. D. MARCOCI
Str. Col. Langa 5

Epitropia Spitalului Israelit
DE INCHIRIAT
De la 26 Octombrie 1928
1) Două odăi şi una bucătărie str. Lăpuşneanu 43 etaj.
2) Una prăvălie şi una odaie str. C. Negri 30. *Direcţiunea*

DE INCHIRIAT aproape de centru şi gară 3 odăi, bucătărie, instal. de apă şi lumină. Informaţii în strada V. Conta No. 10.

DE INCHIRIAT una sau două camere pentru birou, predabile imediat sau 26 Oct. Ştefan cel Mare lângă Ad. Financiară.
A se adresa la ziar sub K.

DE INCHIRIAT două camere, bucătărie, lumină şi apă. Str Toma Cozma 7 bis.

DE INCHIRIAT apartament nou, 4 camere, dependinţe, apă, canal, lumină electrică, cartier liniştit, strada Zlataust No. 6, vis-a-vis de Spitalul Israelit.

CASINCA S. A. str. Zugravilor 47—51 caută lucrătoare cu cunoştinţe de ţesătorie.

LICENŢIAT IN FILOSOFIE, prepar elevi şi eleve de curs secundar. Cursul inferior la toate obiectele; cursul superior la partea literară şi filosofică. A se adresa la redacţia ziarului Opinia sau la librăria Barash (Piaţa Unirei).

TÂNĂR, absolvent şcoala Comercială superioară, având stagiul militar făcut, caut serviciu. A se adresa la ziar sub „Contabil".

DE VANZARE parcele pentru construcţiuni în cartierul Lascar Catargiu, Codrescu şi Sărăriei. Pentru informaţiuni a se adresa d-lui I Pătârlăgianu, strada Sărăriei 103.

DE INCHIRIAT două apartamente din imobilul din strada Stroescu No. 12. Doritorii se vor adresa str. Trei Erarhi No. 4.

Tribunalul Judeţului Iaşi, Secţia III-a
PUBLICAŢIE DE VÂNZARE
No. 6709 din 1 Octombrie 1928

Se înştiinţează că Trib. Iaşi s. III-a în urma raportului D-lui Judecător Sindic No. | 928 a autorizat a se scoate în vânzare prin licitaţie publică prin mijlocirea Corpului de Portărei, portofoliul falitului Marcu S. Moisă din Iaşi strada Băşotă No. 11, evaluat de expert la suma de 54.990 lei.

Vânzarea şi adjudecarea acestui portofoliu va avea loc în Camera Jude Sindic Trib. Iaşi s. III-a în ziua de 15 Octombrie 1928 ora 2 p. m. începându-se licitaţia publică de la suma evaluării cu facultatea D-lui Jude Sindic de a o începe de la o sumă mai mică su rezerva omologării Tribunalului.

Dosar No. 36 | 928
Preşedinte, M. Eşianu
Portărel, I. Popovici

Dr. M. SPITZER
fost intern al spitalului Sft. Spiridon
Strada Nicolina 10
Boli interne, de copii şi venerice
Consult. 8-12 a.m. şi 3-7 p.m.

Noui numiri de maeştri suplinitori

în oraşul Iaşi

Inspectoratul şcolar al Regiunei Iaşi a fost încunoştiinţat de următoarele noui numiri de maeştri suplinitori.

La „Şcoala inferioară de meserii Al. Mălinescu", dnii Tudor Marin sculptor, I. Carp maestru tâmplar, M. Popovic maestru croitor şi T. Vasile maestru cizmar.

La „Şcoala superioară de meseria" au fost numiţi dnii: Ion Samoil maestru-lăcătuş, R. Georgescu maestru lăcătuş, Alex. Dimitrescu maestru cazangiu şi Ion Nechita, maestru-mecanic.

De la subofiţerii pensionari

In urma apelului făcut de Uniunea Subofiţerilor Pensionari Secţia Iaşi prin presa locală de şi nu s'au prezentat decât un număr restrâns de subofiţeri pensionari, totuşi s'au pus bazele secţiunei Iaşi pendinte de Uniunea sub Of. pensionari al cărui sediu se află în oraşul Craiova, alegându-se un Comitet compus din:

Focşaneanu Albert, preşedinte, Zaharia Ion, Vice-preşedinte, Istrate Dumitru, Fulga Neculai, Dario Neculai, Fuşalău Gheorghe, Berezanu Neculai, membrii.

Cu această ocazie s'a dat şi prima cotizaţie de lei 20 pe luna Octombrie a. c.

Comitetul face un nou apel către toţi sub ofiţerii pensionari din judeţul şi oraşul Iaşi, rugându-i să bine voiască a se aduna în număr cât mai mare în ziua de Duminică 7 Octombrie a. c. ora 10 dimineaţa precis în cancelaria oficiului de plasare din Iaşi Strada Alexandri No. 3,—urmând a se discuta mai multe chestiuni importante şi a se întocmi memoriul ce urmează a se trimite Uniunei la Craiova, în vederea congresului ce va avea loc la 14 Octombrie a. c. la Sibiu şi a celui ce va avea loc la Bucureşti în luna Noembrie a. c.

Aprovizionaţi-vă cu toate **Requizitele şcolare** TOATE **Articole de şcoală** ŞI ARTICOLE DE **MERCERIE** LA **„Cuibul Păsărilor"** STR. I. C. BRATIANU 164 care vinde cel mai eftin

România
Tribunalul Judeţului Iaşi secţia 3-a sub Preşedenţia D-lui M. Eşianu Preşedinte
Asesor D-l I. Bejenaru Supleant
Şedinţa publică din 28 Sept. 1928
PROCES VERBAL No.
în baza art. 695 şi următorii cod. com.
HOTĂREŞTE

Declară în stare de faliment pe Gheorghe Irimiţa comerciant din Comuna Leţcani Jud. Iaşi.

Numeşte Sindic pe d. Jude Sindic al Tribunalului Ias.

Ordonă aplicarea sigiliilor pe întreaga avere a falitului cu care se deleagă pe d. Jude Sindic al Tribunalului Iaşi.

Fixează provizor epoca încetărei plăţilor la 9 Sept. 1925.

Stabileşte teumenul de 12 Octombrie 1928 până când creditorii sunt obligaţi să presinte la secretariatut sindicului declaraţiile de creanţile lor.

Fixează termenul de 20 Octombrie 1928 orele 13 când va proceda la încheerea procesului verbal de verificarea creanţelor lor.

Ordonă numitului falit ca până în termen de trei zile să prezinte bilanţul şi registrele sale comerciale.

Această sentinţă se va executa provisoriu.

Se vor îndeplini dispoziţiunile art 709, 710 şi 943 din cod. com. şi conform art. 712 cod. com. se va comunica o copie D-lui Prim Procuror şi D-lui Jude Sindic al Tribunalului.

Cu drept de opoziţie şi apel în lăuntrul termenu ui prescris de art. 711 din cod. com.

Dată şi pronunţată în şedinţă publică astăzi 28 Sept. 1928.

(ss) M. Eşianu
(ss) I. Bejenaru
Grefier, (ss) Panţiru

Dosar No. 52 | 1928
Conformă (ss) N. Constantinescu
p. Conformitate
Grefier, N. Boureanu-Bârliba

DOCTOR
Mihai Goldenberg
Dela Facultatea de Medicină din Paris
BOLI INTERNE
STOMAC şi INTESTINE
Consult. 9-11 — 3-6
strada Ştefan cel Mare No. 2
(Casele Hirschensohn).

Se anunţă un portretist

In cursul verii, am văzut expus în vitrina librăriei «Învăţătorul român» portretul în oleiu al lui *Alex. A. Badareu*; iar în vitrina librăriei «Socec» pe al lui *Petru Fântânaru*. In fine, în vitrina librăriei „Viaţa Românească" portretul lui *Gh. Gh. Mârzescu*.

Toate trele depăşesc cu mult mărimea naturală a busturilor; întâiul şi al treilea sânt prezentate aproape în profil şi numai cel de al doilea în trei pătrimi, de un colorit mult mai deschis şi toate trei de o asemănare perfectă.

Aceste lucrări se datoresc penelului d-lui *Tit Liviu Mironcanu*, un tânăr autodidactic mai mult, care dovedeşte un talent ce nu trebue neglijat.

Dl. Mironeanu are desen şi are şi colorit frumos şi nuanţat; nu face abuz de culoare şi nu neglijează caracterizarea, ceia ce este de căpitenie în portrete.

Doresc tânărului debutand în arta picturei, să se ţie cu multă stăruinţă de ea şi să aibă măsură în încrederea ce s'ar acorda-o, căci numai aşa va deveni stăpân pe penel. EM. MANOLIU

Arestarea unui nou complice

al bandei de spărgători

Poliţia a continuat în tot cursul zilei de ieri urmărirea complicilor bandei de spărgători din care face parte Panaite Chisler.

De astă dată urmărirea a avut în parte succes, căci d. comisar Bobeica, şeful circ. II a reuşit să aresteze pe tânărul Ioan Mancaş, unul din membrii bandei de spărgători.

Confruntat cu Chisler, noul complice n'a mai avut încotro şi a sfârşit prin a mărturisi spargerile săvârşite, indicând totodată şi pe ceilalţi complici care au reuşit să dispară.

Furturile mărturisite de primii doi arestaţi au fost dovedite şi prin corpurile delicte care au fost găsite.

După cum am arătat, de la gazda spărgătorilor, poliţia a ridicat un adevărat bazar de lucruri, provenite din furturile săvârşite.

In acelaş timp poliţia continuând urmărirea găzduitorului Abet, care dispăruse la început, a aflat unde se ascunde numitul şi arestarea lui se va produce încă în cursul zilei de astăzi.

D. comisar Bobeica cercetează pe cei doi spărgători arestaţi şi după prinderea celorlalţi complici, întreaga bandă va fi înaintată Brigăzei de Urmărire pentru complectarea cercetărilor.

AL. TUDOR

Congres idişist

Cernăuţi.—Împlinindu-se 20 de ani dela primul congres idişist ce a avut loc la Cernăuţi, Societatea *„Şcoala Evreiască"* a organizat în zilele de 29 şi 30 Sept. a. c., un impozant congres pentru a sărbători acest eveniment. Au participat din străinătate: *Z. Reisen* (autorul monumentului Lexicon al literaturei Evreleşti şi a multor lucrări de storie literară), *N. Priludschi* (cunoscut filolog) *Dr. I. Rubin* (Berlin), *Dr. Şabad, H. Grosbard.* Din vechiul şi noul regat au luat parte peste 150 delegaţi.

S'au primit salutări şi adeziuni din partea tuturor organizaţiilor idişiste din lume. Au conferenţiat: Z. Reiseu, I. Margher, N. Priludschi, Dr. Rubin, *Barbu Lăzăreanu.* A avut loc un reuşit *festival artistic* dat de către cercul dramatic din Cernăuţi.

Congresul s'a încheiat cu o consfătuire intimă între delegaţi.

Farmaciile de serviciu

Joi 4 Octombrie sînt noaptea de serviciu următoarele farmacii:

Adace Justin Piaţa Sf. Spiridon.
Jallea str. Cuza Vodă
Enghel Al. str. Anastasie Panu.

x **Asociaţia funcţionarilor de Bancă aduce la cunoştiinţa membrilor săi că a deschis biblioteca şi că o pot consulta în zilele:** Luni 2—3 după amează, Marţi 7 jum. 8 jum., Vineri 2—3, Duminica 10—12 a. m.

INFORMAŢII

x *Poliţia cercetează cazul soţiei cârciumarului Şoif Goldenberg, din str. Vasile Conta Venind doi agenţi perceptori să încaseze dările, dânsa a scos un revolver, a fost însă imediat dezarmată.*

In legătură cu aceasta, atragem atenţia d-lui Administrator Financiar că unii agenţi se poartă insuportabil de obraznic cu publicul, aşa că incidentele sunt explicabile.

x Astă noapte a fost prins în raza poliţiei gării, un vechiu client al poliţiei Gh. Stăteanu, care a executat pedepse de câte un an şi şase luni la Chişinău şi Vaslui pentru spargeri.

El are la activul lui mai multe furturi în localitate.

x In com. Cornesti (Iaşi) a fost arestat individul N. Albu, care a furat o armă dela un sătean de acolo.

x *Societatea „Steaua"* a hotărât pentru zilele aceste punerea pietrei fundamentale a băiei şcolare cu care ocazie se va face şi inaugurarna localului complect renovat.

Prin această renovare localul a devenit mai spaţios, astfel încât va fi posibil să primească un număr mult mai mare de eleve ca în anii trecuţi.

In ultima şedinţă a comitetului s'a luat hotărârea de a mări numărul elevelor complect gratuite.

Asemenea comitetul în vedere de a da posibilitate şi păturei nevoiaşe de a-şi trimite copilele la unica şcoală profesională evreească, a hotărât a da rechizite şi îmbrăcăminte acestor eleve, în care scop s'a alocat un fond însemnat.

x ADMINISTRAŢIA FINANCIARĂ a judeţului Iaşi a luat măsuri de urmărire energică pentru incasarea tuturor sumelor datorite statului şi ne-incasate până în prezent, dând ordine severe agenţilor.

Indemnăm pe contribuabili să se prezinte la percepţii şi să achite mpozitele datorite, pentru a nu suferi consecinţele aplicărei legei de urmărire prin sechestru.

x *Serviciul sanitar al municipiului Iaşi,* scoate în vînzare la licitaţie publică, mobilierul şi obiectele de gospodărie toate în bună stare aflate în localul Dispensarului de Sugari «Ana Conta Chernbach» din Iaşi str. Pojărniciei No. 2 bis unde se va ţinea şi licitaţia, în ziua de 10 Oct. ora 10 a. m.

Obiectele se vor vinde separat sau toate la un loc.

Licitatorii vor depune în acea zi la biroul licitaţiei garanţie 10 la sută.

Obiectele se pot vedea în fiecare zi între orele 10—12 şi 14—16.

x In faţa Tribunalului secţia I a venit ieri spre judecare procesul intentat de Epitropia bisericei Sf. Neculai, Ministerului de Interne.

După cum se ştie epitropia cere 120.000 lei daune pentru gardul rupt de studenţi cu prilejul manifestaţiilor dela 10 Decembrie 1927.

Procesul a fost amânat citîndu-se ca martori pe d-nii procuror general Coroiu, prim procuror Caţichi, prefect Lăzărescu şi numeroşi poliţişti.

x Dnii profesori cari au azistat la examenele particulare din Bălţi, sunt rugaţi să treacă pe la inspectorat, Luni sau Marţi, spre a-şi încasa sumele respective.

x La 8 Octombrie vor începe în tot cuprinsul regiunei şcolare Iaşi, conferinţe didactice prezidate de inspectorii respectivi.

x Dl. dr. P. Zosin, a fost încunoştiinţat de către „Soc. pozitivistă din Paris" că locuinţa sociologului Aug. Comte, s'a decretat de către guvernul francez monument istoric.

Dl. Zosin ca preşedinte al „Soc. pozitiviste din România" a înaintat comitetului din Paris o adeziune iscălită de numeroşi intelectuali ieşeni.

x Tânărul Radu Suţu, fiul colegului nostru d. Rudolf Suţu a trecut cu succes examenul de bacalaureat, în faţa comisiunei din Chişinău.

x Prefectura de judeţ a fixat data alegerilor comunale dela Lungeni-Iaşi, pe ziua de 4 Noembrie.

x In urmă ordinului Ministerului de Interne, prefectura a luat dispoziţiuni pentru trimiterea a opt veterani din judeţul nostru, la serbările semicentenarului uniri Dobrogei

x In com. Podoleni (Neamţ) s'a declarat epidemia de febră tifoidă.

ULTIMA ORA

D. Titulescu solicitat
SĂ PARTICIPE LA TRATATIVE
în afacerea optanților

Bucureşti 4.— Veşti sosite dela d. Titulescu arată că fostul ministru de externe şi-a manifestat intenţia să vie la Bucureşti spre sfîrşitul lunii Octombre.

D. Vintilă Bratianu speră că d. Titulescu va accepta să participe şi el la conferinţa romîno-ungară în chestia optanţilor,—deoarece cunoaşte cel mai bine toate părţile problemei.

Delegaţia română a propus oraşul Nisa ca loc al tratativelor, tocmai pentru a da posibilitate şi d lui Titulescu să participe. Se ştie că medicii au prescris d-lui Titulescu şederea într'un oraş din sud.

Tulburările anti-sovietice
continuă în Ukraina.

Chişinău 4.—Călători sosiţi din Ucraina prin Polonia, aduc amănunţe despre evenimentele grave cari se petrec peste Nistru.

Elementele anti-bolşevice pregătesc o lovitură de stat.

Organizaţiile ţărăniste au ţinut o mare întrunire la care delegatul din Minsk a atacat violent regimul sovietic. Cavaleria roşie a şarjat mulţimea.

Armata a întrebuinţat gaze lacrimogene. Sunt mai mulţi răniţi.

Autorităţile au confiscat ziarele cari au dat amănunte asupra acestor întâmplări.

Atacul contra d-lui Vaida

Bucureşti 4.—In „Indreptarea" de astăzi va apărea al doilea articol prin care d general Averescu îşi va preciza atacul contra d-lui Al. Vaida-Voevod.

D. Vaida-Voevod

Generalul va publica acte emanate de la ministerul domeniilor, prin care se arată că d. Vaida a cerut un schimb de teren în defavoarea Statului.

Dacă e vorba numai de atâta, n'ar fi mare lucru.

Herriot la Berlin

Berlin 4.—D. Herriot, ministrul francez de instrucţie, a sosit la Berlin pentru a strânge materialul necesar la alcătuirea unei lucrări despre viaţa şi opera lui Beethowen.

INFORMAŢII

x ŢARUL NICOLAE TRAEŞTE? *Prinţul Galiţin Muravin publică un articol în ziarul „Nemzeti Ujsag" în care afirmă că Ţarul Nicolae al doilea ar fi în viaţă.*

In noaptea fatală, Ţarul cu familia şi o parte din suită ar fi fugit.

O bucată de vreme fugarii au fost ascunşi de populaţie; iar acum sunt ţinuţi ascunşi de autor tăţi.

Probabil că Prinţul Galiţin scrie bazaconii.

x **Curtea cu juri** în şedinţa de eri a amânat pentru ultima zi a acestei seziuni, judecarea opoziţiei lui Mihalache Stoichici din Turnu Severin —condamnat în lipsă la 20 ani muncă silnică, ca unul din autorii atentatului contra acceleratului Bucureşti—Iaşi.

Amânarea a fost cerută de d. avocat C. Gârcineanu, spre a se putea aduce dela închisoarea din Tg. Ocna cei trei complici, Georgescu, Ciubotaru şi Chirilă.

Azi se va judeca procesul crimei din cimitirul catolic (Copou).

In acest proces este inculpat fostul sergent de poliţie C. Vrabie, acuzat că a tras cu bună ştiinţă în tânărul Gall, omorîndu-l.

x **In ziua de 13 Octombrie, ora 10 dimineaţă, se va ţine la Primărie licitaţie publică orală pentru vînzarea unui teren în suprafaţă de 424 m. p. situat în faţa proprietăţei Nr. 27 din str. Stejar.**

Garanţia provizorie de 6360 lei. Concurenţa va începe de la 150 lei m. p.

Planul locului se poate vedea în orice zi de lucru la Serv. Arhivei.

„ANCORA" Societate Română de Asigurări Generale

Sediul: Bucureşti Calea Victoriei 1 (Palat propriu)

DIRECŢIUNEA REGIONALA IAŞI, str. Lozonschi No. 16 bis.

Capital şi Rezerve proprii circa 80 milioane lei

REZULTATUL TRAGEREI DE LA 1 OCTOMBRIE 1928

Procedându-se la tragerea 37-a lunară în faţa delegatului Onor. Minister de Industrie şi Comerţ şi asiguraţilor Societăţei, s'au amortizat prin tragerea la sorţi polite de asigurări populare pe viaţă în valoare de Lei 20.000.— fiecare.

Au eşit la sorţi şi au fost achitate următoarele polite:

Lei 20.000.— Pol. No. 20541 **Dl. Ulrich Platzmann, Industriaş IAŞI str. Tăietoare No. 10** (Coproprietarul Fabricei de săpun Wolf Lerner & Co.)

Lei 20.000.— Pol. No. 29708 D-na Marie Brenner, Bucureşti Şos. Mihai Bravu No. 1

Lei 20.000.— Pol. No. 46500 Dl. Jacob J. Baruch, Craiova, str. Principele Carol No. 27

Lei 20.000.— Pol. No. 35503 Dl. Sandor Sichermann, Sighet.

Lei 20.000.— Pol. No. 32623 Dl. Jankel Brüll, Cernăuţi, str. Regele Ferdinand 36

Lei 100.000.— cari împreună cu:

Lei 3.110.000.— amortizate şi achitate până în prezent fericiţilor căştigători la asigurări populare fac

Lei 3.210.000.— în total.

Viitoarea tragere va avea loc la 1 Noembrie 1928.

Asiguraţi-vă la „Ancora" cea mai recomandabilă Societate de Asigurări, atât prin tarifele ei moderne şi convenabile cât şi prin culanţa ei deosebită la lichidarea daunelor.

Teascuri de vin

Zdrobitoare

Furtumuri speciale pentru vin

Sorburi

Pompe de vin cu dublu curent

cu preţuri convenabile

se găsesc la magazinul

H. L. SEGALL

IAŞI

str. Academiei No. 3

vis-a-vis de Hotel Traian

Prinţul Nicolae se înapoiază Sîmbătă

Bucureşti 4.— O telegramă din Paris dă ca sigur faptul că Prinţul

Prinţul regent Nicolae

regent Nicolae s. va întoarce în ţară Sâmbătă dimineaţă.

Delegaţia română
la congresul Uniunii intelectualilor

Praga 4. — Delegaţia română compusă din d-na Alexandrina Cantacuzino şi d-nii Beldie, Pilat şi Riegler, a sosit la Praga pentru a participa la congresul Uniunii intelectualilor.

D-na Cantacuzino a luat cuvântul.

Sat atacat de ţigani

Praga 4.— O bandă de ţigani comitea dese furturi în satul Podine, la frontiera ungară. **La un nou atac al unei bande de 170 ţigani, au sărit săteni înarmaţi asupra bandei. Mai mulţi ţigani au fost răniţi.**

Autorităţile au arestat 3 ţigani şi 21 săteni.

Chestiunea calendarului
IN DISCUŢIA CLERULUI MOLDOVENESC
Intrunirea de la Mitropolie

Astăzi dimineaţă la orele 11 a avut loc la Mitropolie, adunarea generală a societăţei clericale „Ocrotirea".

A prezidat preotul Ţincoca.

Căminul preoţesc

Pr. *P. Chirica* a făcut darea de seamă asupra activităţei societăţei; după care s'a discutat chestiunea căminului preoţesc care urmează să fie clădit în localitate.

Au vorbit în această chestiune preoţii Ţincoca, Vuza, Mihailescu, Niculea etc. — după care s'a hotărât ca ideia construirei căminului să fie păstrată şi realizată mai târziu, deoarece actualmente societatea clericală nu posedă decît 600.000 lei, iar construcţia necesită aproximativ 2 milioane.

Totuşi până atunci se va amenaja un cămin provizor în casele din curtea bisericei Sf. Ilie, din str. Alexandri. De asemenea s'a renunţat la dărâmarea vechei biserici, care va fi refăcută.

O bancă a preoţilor

După aceasta s'a hotărât înfiinţarea unei bănci anonime a preoţilor din eparhia noastră, care bancă va lua fiinţă în curând, şi va funcţiona la fel cu toate celelalte societăţi financiare similare.

De asemenea, pentru prezent, s'a hotărât ca împrumuturile ce se acordă preoţilor de către societatea „Ocrotirea" să fie majorate dela 5000 lei la 10.000 lei, pe timp de un an.

Chestiunea calendarului

S'a luat apoi în discuţiune chestiunea modificării făcută calendarului de Sinod, chestiune care a dat loc la numeroase agitaţiuni în special în populaţiunea satelor.

Pr. *Ţincoca* a spus că s'a făcut o gresală când, fără a se explica bine poporului rostul acestei modificări, s'a impus respectarea noului calendar.

A urmat o vie şi lungă discuţiune în jurul acestei chestiuni, după care s'a decis că preoţimea să-şi îndeplinească datoria pentru convingerea poporului că modificarea calendarului şi a datei serbătoarei Paştelui, sunt exacte, iar pe de altă parte să se înceapă activitatea pentru înlăturarea instigatorilor.

*

Apoi s'a ales o comisiune compusă din preoţii: Ţincoca, Petrovanu, Nicolea, Dinescu, Vasilovschi şi Bosie,—cari urmează să alcătuiască un memoriu care va fi înaintat Sinodului şi ministerului Cultelor, prin care se cere ca preoţii să aibe dreptul să ocupe pe lângă funcţiunea de paroh şi pe aceia de profesori salarizaţi de religie.

De asemenea preoţimea arată că nu împărtăşeşte propunerea asigurărei bisericilor; aceasta din cauza lipsei de fonduri.

*

S'a lansat apoi o listă de subscripţie pentru colectarea fondurilor necesare ridicărei unui monument la mormântul preotului decedat Nazarie, fost profesor universitar la Bucureşti.

S'au adunat peste 5000 lei.

*

La orele 1 jum. şedinţa a luat sfârşit.

Mâine dimineaţă va avea loc a treia conferinţă pastorală.

Rep.

Sinucidere curioasă
a unui negustor

Bucureşti 4. — O sinucidere curioasă s'a petrecut ieri la hotelul „Bibescu-Vodă".

In camera No. 41 a fost găsit mort negustorul Petre Teodorov, în etate de 45 ani, din Dudeşti-Cioplea.

Medicul legist a stabilit că negustorul s'a sinucis în următorul chip original:

Ieri, el şi-a legat picioarele cu o frânghie, pe care apoi a ataşat-o de un colţ al patului.

In urmă şi-a legat de gât altă frânghie, pe care a înodat-o de celălalt capăt al patului. După aceia Teodorov şi-a zgârcit trupul până când s'a zugrumat.

Lângă el a fost găsit şi un revolver, cu care probabil ar fi vrut să se împuşte în cazul când nu-i reuşea zugrumarea.

Ciocniri de graniţă în Balcani

Belgrad 4. — „Prawda" află că la frontiera albano-jugoslavă în apropiere de Scutari, s'a produs o ciocnire între grănicerii albanezi şi cei jugoslavi.

Un grănicer albanez a fost ucis, iar altul rănit. Din partea jugoslavilor au căzut opt morţi. Ştirea încă n'a fost confirmată oficial.

*

Salonic 4.— Un grup de comitagii bulgari au atacat frontiera greacă la Virnovo.

Ei au fost respinşi de grănicieri.

Mare senzaţie va produce la Iaşi

TEATRUL DE PĂPUŞI

x Eri, Curtea de Apel din Iaşi **secţia I s'a pronunţat cu privire la instituirea sequestrului judiciar pe averea rămasă pe urma def. Vasile Gheorghiu.**

Curtea a constat că s'a vândut toată averea mobilă şi imobilă de sequestru şi numai găseşte raţunea de a fi mai departe sequestru judiciar pe avere şi în consecinţă *a ridicat starea de sequestru.*

x TEATRUL NAŢIONAL.— *Ordinea spectacolelor.* In astă seară *„Un duşman al poporului"* de Ibsen.

— Vineri seară turneul *Mişu Fotino* cu **„Satirul" o delicioasă comedie.**

— **Sâmbătă seară „Un duşman al poporului".**

— Duminică matineu: **„Nepoftitul"**; iar seara: **„Un duşman al poporului".**

— Luni, premieră, admirabila comedie **„Amor tomnatic".**

LA CERNAUŢI se găseşte zilnic ziarul **„Opinia"** la chioşcul din Piaţa Unirei (halta tramvaiului) precum şi la debitele principale din oraş.

x In Borleşti (Botoşani), necunoscuţi au furat numeroase mărfuri din prăvălia d lui Morit Bercovici.

In aceiaşi noapte au furat banii din tejgheaua cârciumei d lui Gh. Radu.

x Administraţia Financiară a judeţului Iaşi, face cunoscut că nu va achita nici o sumă chiar din salar, pensii etc., până ce nu se va prezenta chitanţa de achitarea impozitelor datorite pe anul curent.

— D-na şi D-l Leon Flügelmann au plăcerea să anunţe rudelor şi cunoscuţilor logodna fiicei lor Edith cu dl. arh. Emanuel Arnet. Felicitări Duminică 7 Oct. la locuinţa lor din str. Asachi 10.

— **Parfumerii** şi **Articole de Toaletă**, tot ce poate fi mai bun, găsiţi la **„Jupiter"** Piaţa Unirei 19.

— **Ştofe originale Engleseşti** pentru pardesie de damă au sosit la magazinul **„Derby"** şi se vând cu metrul.

Tragedia unui student
Se sinucide, fiindcă era sâcâit de poliţie

Cluj 4. — Studentul Radu Florian din Bihor urma cursurile la Universitatea din Munchen, unde se înscrisese în „Liga drepturilor omului".

Venind în vacanţă la căminul părintesc, Florian făcea propagandă pentru Ligă.

Din această cauză poliţia l a pus sub urmărire, iar studentul s'a speriat şi a încercat să treacă graniţa în Ungaria.

Fiind surprins de grăniceri, R. Florian a înghiţit o puternică doză de morfină şi în acelaş timp şi-a descărcat două focuri de revolver în cap, murind pe loc.

Fiul preşedintelui Americei
arestat de poliţie

New-York 4. — Dl Iohn Coolidge, fiul preşedintelui St. Unite, a fost arestat ieri de poliţie la Newhaven (Conechtient), din cauză că conducând automobilul cu viteză a lovit altă maşină şi a rănit două persoane.

Tânărul Coolidge a fost reţinut mai multe ceasuri; iar după ce i s'a luat o declaraţie, a fost pus în libertate.

Lokout în Germania

Berlin 4.—Neajungîndu-se la înţelegere cu lucrătorii grevişti, patronii au proclamat lockout în toate şantierele navale.

Prin această măsură, 50,000 muncitori au rămas fără lucru.

ORA 3

Republica austriacă în primejdie
Senzaţională interpelare în parlamentul din Viena

Viena 4.—Deputatul Renner, fost cancelar, a adresat în numele partidului social-democrat, o interpelare urgentă în şedinţa de ieri a parlamentului, asupra faptului că Heimwehrul s'a transformat în formaţiuni fasciste, care ameninţă constituţia şi voesc să răstoarne republica prin mijloace violente.

Din această pricină republicanii şi în special muncitorii sunt siliţi să se înarmeze.

Deputatul Renner întreabă guvernul dacă este dispus să înceapă negocieri cu fracţiunile parlamentare pentru o dezarmare generală internă. Interpelatorul atrage atenţia despre îngrijorarea care a cuprins populaţia în legătură cu manifestaţiile anunţate pentru ziua de 7 Octombrie la Wiener-Neustadt.

Cancelarul *Seipel* a răspuns că guvernul nu poate fi bănuit şi nici nu s'a dovedit că Heimwehrul vrea să răstoarne republica. Wiener-Neustadt este la 50 de Km. de Capitală şi nu poate fi primejdie de existinderea manifestaţiilor până la Viena.

In orice caz s'au luat toate măsurile de ordine.

Raidul aviatorilor români

Praga 4.— Avionul „România Sf. Maria" cu Căpitanul Burduloiu şi ziaristul Negru a aterisat la Praga ieri după amiază la ora 4 şi jumătate, venind din Viena. I s'a făcut o primire entuziastă. Avionul a plecat astăzi spre Basel—Paris—Londra.

Spectacole. — Ieşenii n'au cunoscut până astăzi o organizaţie teatrală într'un stil atât de superb, o companie atât de distinsă ca Turneul Netty Casman care vine în oraşul nostru numai pentru trei reprezentaţii la Elisabeta. Nelly Casman este o artistă americană care umple scena şi sala de strălucire, cum îşi face apariţia. Ea e admirată cu nesaţiu în ambele Americi şi cu ocazia ciclului din Capitala noastră, succesele ei a fost de asemenea crescânde. Intreg Bucureştiul alerga s'o vadă, s'o admire. Toată presa bucureşteană ne aducea ziluic ştiri şi elogii, respândind în toată ţara faima acestei sublime artiste.

Vineri 12 Oct. ora 9 seara are loc prima reprezentaţie cu opereta „Chazindl" şi Sâmbătă 13 Oct. cu opereta „Amerikaner Rebetzin", 2 mari succese din noul repertoriu al Turneului.— Cor, orchestră şi decoruri proprii. Cele mai bogate şi elegante costume, Balet superb.

Biletele se pot obţine la Casa Teatrului Elisabeta dela 10 până la 1 şi dela 3 până la 8.

— La Cinema Elisabeta obţine succese strălucite filmul Studentul cerşetor, comedie-operetă după „Bettel-student" al lui Millocker. In primele roluri: Harry Liedtke şi Marie Paudler. Un cor superb de 20 persoane şi o muzică specială acompaniază filmul.— A 2-a parte a programului cuprinde marea dramă de aventuri senzaţionale Aurul Negru cu neîntrecutul artist-sportiv Eddie Polo.

— La Sidoli se reprezintă de asemenea cu un succes extraordinar Liebelei (Prima dragoste prima suferinţa) după celebrul roman al lui Arthur Schnitzler, Eveline Holt şi Vivian Gibson în primele roluri. Drama e o capo de operă a autorului şi un triumf al ecranului. Spectatorul e extaziat privind cu nesaţiu superba acţiune. — Al 2-lea film Pat şi Patachon vânători, o nouă comedie de mare metraj a celebrilor vagabonzi daneji.

DE INCHIRIAT două camere mobilate cu intrări separate în str. Lăpuşneanu No. 35 în curte jos la Elisée.

ȘTIRI DIN ȚARĂ ȘI STRĂINĂTATE

ASPECTE

Președinții Curților cu juri

(Continuare din pag. I-a)

într'un proces de crimă unde jurații judecară greșit, a aplicat pentru întîia oară la noi textul de lege care impune în asemenea cazuri amînarea procesului pentru o altă sesiune, am subliniat atunci gestul plin de înțelegere al consilierului Lupu care, deși extrem de sever întotdeauna, era un om întreg și de suflet și ne-am manifestat atunci admirația pentru dînsul comparîndu-l cu Magniaud „bunul prezident" francez.

Președinții juraților trebue să fie severi, dar nicidecum răzbunători; rolul lor este prea mare pentruca să nu se încarce cu răspundere atunci cînd îi depășesc fie din greșală, fie mai ales din cauza temperamentului lor.

G. SPINA

„OPINIA"

literară și artistică

(Continuarea din pag. I-a)

prin inițiativa Societății Națiunilor; va aduce cea mai complecă contribuțiune asupra creațiilor populare post-belice. Comisiunea internațională de cooperație intelectuală, a pregătit în vederea congresului, un uriaș program de activitate.

Ștefan Georg.

Marele poet german Ștefan Georg va fi aniversat cu un deosebit fast la Berlin în cursul lunei viitoare. Aceasta este a 60-a aniversare.

„Verlenieni și decadenți"

E titlul importantului studiu de amintiri inedite, ale scriitorului Gustave le Rouge.

El a apărut de curând în vitrina librăriei franceze și a dat naștere la copioase articole critice prin revistele de specialitate.

Deosebire

— Care-i deosebirea între un motan și un bărbat?

— Motanul deschide ochii opt zile după naștere, iar bărbatul abia a doua zi după nuntă...

Inscrierile elevilor particulari la Iași

Inscrierile elevilor particulari de curs secundar pentru anul școlar 1928 — 1929 se vor face până la data de 1 Noembrie a. c. la școalele secundare și comerciale, după cum urmează:

BAEȚI. — Clasa I, Gimnaziul „Ștefan cel Mare"; clasa II, gimnaziul „Alexandru cel Bun"; clasa III, Seminarul pedagogic universitar; clasa IV și V, la liceul „Național"; clasa VI și VII la liceul „Internat".

FETE.—Clasel I—VII la liceul de fete „Oltea Doamnă". Cursul comercial clasele I—IV comerciale superioare băieți și fete la școala comercială superioară; clasele I—III comerciale elementare băeți și fete, la școala comercială elementară.

x Doctorul BRENER, *specialist mamoș*, boli de femei, consultă dela 2 până la 6 p. m.

Un nou scandal de Curte

Frămîntările din Turkestan

Ziarul „Curentul" publică următoarea telegramă:

Londra 2.— O telegramă din Teheran, anunță că a sosit acolo un trimis al curții din Bukara, cu misiunea de a determina pe principele Dnjko-Lhaye, tutorele emirului minor, să se reîntoarcă în patrie, la postul său.

Principele Dnjko, care a părăsit Bukara în tovărășia unei frumoase femei din nobilime, se află actualmente impreună cu fratele său exilat și refuză să se supună injoncțiunilor mamei sale și ale guvernului din Bukara de a reveni în țară.

Parastasul

în memoria preoților decedați

Ieri după amiază la orele 3 a avut loc la Mitropolie a doua conferință pastorală a preoților din eparhia Moldovei.

S'a continuat discuțiunea în jurul chestiunei introducerii învățământului religios în cursul primar.

Au vorbit pe rând în această chestiune preoții: P. Chirica, revizor eparhial, Vasilovschi și Petrovanu,—cari au făcut diferite propuneri relativ la modul de selecțiune a materiei religioase care va forma obiectul învățământului religiei.

La urmă a luat cuvântul P. S. S. Arhiereul Grigore care a făcut un rezumat al discuțiunilor, și apoi s'a hotărât să se aducă la cunoștința forului central bisericesc rezultatul conferințelor pastorale în această chestiune, pentru a se putea ajunge la realizarea introducerii învățământului religios în școlile primare.

*

Astăzi dimineață la orele 10 preoții cari fac parte din societatea clericală „Ocrotirea", s'au adunat la Mitropolie când s'a oficiat un parastas în amintirea preoților decedați.

Serviciul religios a fost făcut de către P. S. S. Arhiereul Grigore, înconjurat de un sobor de preoți.

Apoi întreaga asistență a ieșit în sala de ședințe, unde au continuat dezbaterile.

Un nou Balan

în județul Iași

Compania de jandarmi a județului nostru a primit astăzi un denunț senzațional, prin care se arată că zilele acestea a apărut în jud. Iași un nou Balan.

In denunț este specificat faptul că banditul se numește Ștefan Bălan și este de loc din Călărași; și s'a stabilit în com. Rediul Mitropoliei (Iași).

D. căpitan Alexandrescu, comandantul comp. de jandarmi, a dat ordine pentru urmărirea și prinderea banditului.

TURNEUL FOTINO

Aseară s'a jucat cu mult succes de către ansamblul *Mișu Fotino*, spirituala comedie *„Femeia avocat"*. Vom reveni în curând atât asupra lucrării cât și asupra excelentei interpretări a artiștilor.

Numai că l'am ruga mult pe d. *Fotino*, ca măcar la spectacolul de Vineri — la comedia *„shoking* cum îi spune d-sa să vorbească mai tărișor și mai deslușit. Să nu pierdem din nou vre-o 90 la sută din text, cum a fost cazul la spectacolul de seară.

W.

Cum încasează impozitele

unii perceptori zeloși

In com. Dumești-Iași, s'a petrecut un caz care demască încă odată felul meschin cum autoritățile jefuiesc țărănimea.

Dar să povestim faptele.

Gospodarul Mihai Crețu din Dumești a fost înștiințat de către perceptorul comunal că a sosit timpul să plătească darea către comună.

Săteanul s'a prezentat a doua zi la primărie pentru a-și achita datoria.

El plătea obișnuit suma de 500 lei, însă percept rul comunal a mărjorat această dare la 640 lei, fapt căruia contribuabilul s'a supus, și a scos din buzunar o bancnotă de 1000 lei.

D. Perceptor văzând că săteanul are 1000 lei, a încasat-o în întregime, spunând că bietul sătean mai are de plătit 100 lei pentru mașini agricole etc. etc. Bine înțeles, gospodarul s'a opus, și ca urmare a fost arestat, dus la postul de jandarmi, și bătut, pentru că „a insultat pe d. perceptor".

Șef de stație

pus în disponibilitate

Comisia de disciplină a C. F. R-ului—de sub președinția d lui Consilier Scripcă—a judecat eri pe șeful stației Zastavna Cernăuți, d. Ioan Demetrian, acuzat de mari lipsuri de bani.

In apărare, șeful gării a arătat că bănuește că cei 200.000 lei lipsă i-au fost furați.

Comisia a decis punerea în disponibilitate a șefului stației.

Piața Valutară

Leul la Paris a cotat ieri 15,50; la Zurich 3.16.

Devizele în Capitală au notat: Francul francez 6,47; belga belgiană 23; francul elvețian 31,85; lira engleză 802,50; dolarul 165,25; lira italiană 8,66 coroana cehă 4,91; Rentenmark 39,45.

x Parchetul general de Iași, a delegat pe d procuror Misihănescu să gireze postul de procuror la Huși, până la prezintarea la post a noului procuror d. Henry Culianu.

D. Misihănescu, va avea să cerceteze și reclamația introdusă de d. jude Gh. Ionescu din Huși că a fost amenințat cu revolverul de fostul său coleg, azi avocatul I. Valter.

INFORMAȚIUNI

x *Dispariția unui copil.*— Autoritățile polițienești au pus în urmărire pe copilul Sandu Cutelnicu din Păcurari 28.

Acesta a dispărut dela domiciliul părintesc furînd 1.200 lei.

x In urma propunerii d-lui prof. dr. Ciucă, consiliul de higienă va discuta în fiecare ședință despre câte o categorie de industrii insalubre, pentru a se impune măsurile cerute de legea sanitară.

x D. V. Popovici, din str. Eternitatea a reclamat poliției că mergând pe str. Costache Negri i s'a furat un portmoneu cu 1650 lei.

Se fac cercetări.

x Poliția făcând o descindere la cafenaua d-lui V. Botez, din str. Anast. Panu, a găsit numeroși indivizi jucând pe sume de bani.

S'au încheiat cuvenitele acte.

x Brigada de Urmărire a înaintat astăzi Parchetului pe spărgătorii Andrei Olăriței și S. Malairău, autor ai mai multor furturi.

x La Paris a avut loc căsătoria concetățeanului nostru, cunoscutul pictor Paul Scorțescu, cu d-na Denise Saint-Dédé.

x D. Osvald Racoviță, primarul orașului și d-nii I. Botez și D. Dimitriu delegații consiliului municipal, au plecat astăzi dimineață cu mașina la Oradea Mare, spre a reprezenta Iașul la congresul Uniunei Orașelor, care se deschide Sâmbătă.

Mare senzație va produce la Iași

TEATRUL DE PĂPUȘI

x In spitalul central de izolare a încetat ieri din viață un bolnav de meningită tuberculoasă din comuna Osoi.

Numărul bolnavilor de scarlatină internați la izolare s'a urcat la 64.

x Prin desființar a Consiliului de Război din Cernăuți, vor trece în cercetarea Consiliului de Război al Corpului IV Armată, peste cinci sute de afaceri.

x La concursul de admitere pentru căminul de ucenici de ucenici dela atelierele c. f. r. din Pașcani, s'au prezintat 350 de candidați pentru 35 de locuri.

x D. Petrea, proprietarul casei și magazinului de cismărie, fugind de la averescani, s'a înscris la Iorghiști.

D. Petrea s'a înscris tocmai în clipa, în care s'a făcut acordul Iorga-Averescu,

Tot vorba: de ce ți-e frică, nu scapi.

D. dr. Mârzescu se înapoiază în cursul săptămânei în localitate, când distinsul medic își va relua activitatea.

x Direcțiunea generală a căilor ferate a declarat vacante 105 posturi de medici de circumscripție C. F. R. între care: Un post de medic la consultațiuni de boale generale, la centralul serviciului medical Iași. Un post de medic pentru vizite la domiciliu, la centralul serviciului medical Iași.

x Delegația permanentă a municipiului întrunită aseară, a aprobat o serie de licitații, printre care și una pentru șoseluirea străzei Frumoasa.

Numitei străzi i se vor face și trotuare.

x Iorgiștii ieșenii au fost convocați pentru asta seară la o consfătuire.

Partizanii d lui Iorga vor să înceapă propaganda la sate.

x La Institutul Antirabic din Iași au fost tratați anul trecut (1927), 2490 de persoane mușcate de animale turbate.

x La 7 Octombrie trenul accelerat de zi își modifică mersul, cu plecarea la ora 1 din București și sosirea la ora 12 noaptea în Chișinău; la înapoiere cu plecarea circa ora 12 din zi din Chișinău și sosirea la București circa ora 11.

Mersul precis se va publica curând.

x Ieri după amiază a încetat din viață, după o lungă și grea suferință subcomisarul Ioan Mârtz, în etate de 46.

Defunctul a fost destoinic polițist, ocupând de 20 ani slujba de subcomisar.

Inmormântarea va avea loc Sâmbătă după amiază.

x In cercurile judiciare se discută o intervenție drastică a Casei de Economie, contra unui cunoscut avocat ieșan, fost mare demnitar în timpul guvernării averescane.

Acesta girase mai multe polițe ale unor săteni din Belcești.

Sătenii neachitând polițele, Casa de economie a obținut un titlu executoriu contra girantului.

Pe baza acestui titlu, Casa de economie a pus sechestru pe averea mobilă a girantului.

x Din stația Vasile Lupu a fost adus și internat în spitalul Sf. Spiridon lucrătorul Ioan Moraru, dela atelierul c. f. r. cu o mână fracturată, din cauză că a fost prinsă de cureaua unei mașini.

x A. S. R. prințesa Ileana a reușit cu succes la examenul de ofițer de bord pe care l'a trecut la școala de marină din Constanța.

x Zguduit de emoție, la examenul de bacalaureat din Chișinău elevul Cazacenko a înnebunit în fața comisiunii.

x Avocatul Titus Stoica din Chișinău a fost condamnat la 6 luni închisoare de către Tribunalul ieșan, pentru excrocherie.

x Tribunalul secția II judecând procesul fraudelor dela depozitul R. M. S. din Tg. Frumos, a condamnat pe magazionerul Ion Ghica la 1 an închisoare.

x Poliția a arestat aseară pe str. Păcurari, pe băiatul Irimia Panaite, care a fugit dela părinții săi din com. Potropopești jud. Vaslui.

Fugarul a fost retrimis acasă.

x D-na Profira Moșinschi a fost numită directoară la dispensarul de sugaci „Ana Conta-Ker bach" din Iași.

x Fata Ioana Cojocaru acuzată de pruncucidere a fost pusă eri în libertate, autopsia stabilind că copilul a murit de moarte naturală.

x Dl. N. Iorga a fost ales decan al facultății de litere a Universității din București.

x Mașina No. 13 mergând cu viteză pe str. I. C. Brătianu, la colțul cu str. V. Alecsandri s'a ciocnit cu automobilul No. 167 din Piatra Neamț, fără să se întâmple accidentele de persoane.

x Camera de punere sub acuzare de pe lângă Curtea de Apel din Iași, a pus în libertate pe cofetarul D. Savin, din Roman, acuzat că a încercat să-și violeze o nepoată.

Fân de vânzare
o cantitate
de 20.000 Kgr.
A se adresa la ziar.

„SPIRITIST"
Prezicător SĂVESCU

Strada **ALBINEȚ** No. 22 (dela Comisia III-a la vale) **Singurul** este în **ROMANIA**

PREZICATOR documentat cu INVENȚII proprii sigure — în calculul „CIFRELOR" prezice, orice afaceri serioase la persoane serioase, descoperă orice mistere sufletești din viață și dă toate lămuririle necesare, sufletești, căsătorii, judecăți, funcții, comerciale, descoperiri de lucruri pe cât posibil, boale etc.

Dă lecții de *Sugestii* pentru energie, timiditate, idei rele, dureri sufletești contra dușmanilor, pentru cuceriri în dragoste, căsătorii și altele.

Discreție sigură. Toată țara prin scris. Consult. 9—12 și 3—7½ Duminică până la 4 după masă.

Butoaie goale
de vin
transilvănene și românești de vânzare, la depozitul de vinuri **L. Blum**, str. Gh. Mârzescu 15, Iași.

VIZITAȚI MAGAZINUL

LA CAMILA
MARE DEPOZIT DE ULEIURI VOPSELE PRODUSE CHIMICE
IAȘI, STR. ANASTASIE PANU 47.

ATENȚIUNE

Specialitate de *încadrări de Tablouri*, încheietură artistică, numai la *Librăria V. Alexandri*, str. I. C. Brătianu 201, vis-a-vis de Brutăria Klein.

Prețuri convenabile.

Circumciziatorul (Moel)
Simcha Segal
Modern și religios execută operația Circumciziei rituale, conform cu prescripția medicală.
Iași, str. Sfț. Lazăr No. 12

Important pentru podgoreni
Butoaie pentru vin
(din Transilvania)
lemn uscat, stejar Gorun,
Prețuri foarte convenabile.
Se pot vedea în strada Lascar Catargi 49

De închiriat
2 apartamente renovate cu baie, atenanse, str. Păcurari No. 29, libere imediat. A se adresa la adresa indicată.

CARNETUL CU ACTUALITĂȚI

Prin Iașul pravoslavnic

(Continuare din pag. I-a)

Grădina Copou

Copoul e o grădină celebră, un fel de „Bois de Boulogne". Aici au loc serbări publice, cu asistență selectă.

Programul e simplu: i-ei tramvaiul direct, primești presiuni puternice din față și din spate, te dai jos, plătești intrarea la serbare, încasezi două serpantine nedesfăcute în cap și dacă ai imprudența să stai o clipă cu gura deschisă, înghiți o mână bună de confrate.

Pe urmă, joci și pierzi la ruletă, bei o limonadă spre ați reconforta spiritul și dacă iubești suspinele, vocile tânguitoare, n'ai decât să faci o plimbare spre aleele din fund.

Distracții

Mai spunea amicul meu că Iașul nostru n'are distracții. Ce copilărie! Dar orașul abundă în asemeni amănunte. Mai întâi sunt cinematografele. Vrei să te distrezi puțin, așează-te spre fund, sau în lojele retrase. Vecinii dumitale, orânduiți perechi, perechi, deabia așteaptă să se stingă luminile spre a-și imprima reciproc buzele, unele peste altele. Mâinele dibuesc prin întunerec și ai întâmplător spectacolul suculent, descris în «Băetana» de d. V. Margueritte. Te-ai indispus de aceste frivolități, ieși dragul meu, imediat, în stradă, așteaptă câteva minunte și vei auzi țipete, lovituri, scandal. Cineva a încasat palme sau bețe. Explicații, comisariat etc.

Vrei să-ți distrezi și imaginația? Dute la un restaurant și caută să mânânci două sardele de cutie.

Cu prețul de rigoare, cumpărai o colecție de cutii de sardele, din care să te ospătezi o săptămână. Dacă te-ai supărat, vizitează localurile de noapte Este, undeva departe, la periferie, o....să-i zicem bodegă mică, cu un patefon strident și năbădăios. Oricât ți-ar fi de somn, în două clipe te trezești; ți se oferă un rom îndrăcit și mititei.

Pe urmă lângă masa d-tale se așează doi tipi oarecari, scot niște zaruri, grupează bancnote, pierd, câștigă și te invită la joc.

Atunci, fă bunătate, oricât de mare sumă ai avea în buzunar, să-ți plătești întâi consumația, altfel riști la plecare să-ți dai amanet pardesiul?

*

Iată dacă ți-i dor de Paris, că și în Iașul nostru pravoslavnic spectacolul este edificator. Iți poți închipui că te afli într'un tripou de suburbie. Noaptea târziu, distracțiile nu s'au terminat: ai varieteu, un aer parfumat de serviciul barometric și o cameră simpatică de hotel, unde să-ți odihnești oasele obosite. Singurul neajuns ar fi sistemul de economie practicat la noi, față de... Paris.

Călătorii dorm și câte doi într'o cameră, când e aglomerație. Problema e ușor de rezolvat și fără asta.

Accidentalismul Iașului

După ce te-a distrat admirabil o zi și o noapte, Iașul îți oferă alătur de frivolitate, capriciu și întâmplare, lucruri serioase. demonstrație. cari ar putea face fala oricărui oraș accidental.

Viața universitară de exemplu este din cele mai active. La cantine, căminuri, biblioteci, săli de curs, intelectualismul izbucnește în valuri furtunoase. Avem pe urmă scriitori, publicații, savanți și poeți, tot ce poate face fala unui oraș mare.

Posedăm muzee, grădină botanică, statui, edificii, tramvae, lumină electrică, apa și canal, taxi-autouri, trăsuri și trenuri. Avem grădini publice, restaurante jazzuri, școli, instituții, fabrici, magazine, turnătorii și parc sportiv.

Ce ne lipsește oare? Prin ce nu excelăm? Deaceia nu pot decât să-mi manifest adânca revoltă, față de nerecunoscătorul meu prieten sosit din Paris.

. . . . . .

„Cel ce ridică sabia prin sabie va pieri". Tot așa cel ce disprețuește orașul său natal, urbea plină de poezie, gunoi și frumuseță în care a copilărit, acela merită să îmbătrânească numai între zidurile ei, spre a-și da seamă de o mie de ori, despre marea nedreptate făptuită.

I. Fr. Buțea

UNIVERSITĂȚII -IAȘI-
Biblioteca Universității Loco

...XIV No. 6417 — 3 LEI EXEMPLARUL — S'MBATA 6 OCTOMBRIE 1928

...NTE
Lei 1(...) ... an
„ 50(...) ...ni
„ 300 ...

OPINIA

ZIAR POLITIC COTIDIAN

ANUNCIURI
se primesc la toate Agențiile de Publicitate și la Administrația ziarului
Iași—Str. Gh. Mârzescu 17

BUGET(UL) VIITOR

Când după victorie și unirea tuturor românilor, d nul Vintilă Brătianu s'a considerat că neapărat necesar pentru conducerea Româniel Mari, d-sa pretindea că a descoperit piatra filosofală și grație acestei descoperiri toate trebuiau să meargă la perfecție în cea mai fericită dintre țări. Pentru fabricarea acestei pietre filosofale d sa pretindea că-i trebuie: echilibru bugetar, refacerea „prin noi înșine" și revalorizarea leului.

Cu această piatră filosofală d-nul Vintilă Brătianu ne-a torturat zece ani până ne-a adus la sapă de lemn. Când paroxismul crizei ne arată că ne aflăm în pragul dezastrului economic și financiar, d-sa rădicându-și pentru o dată în fine, ochii spre realitate, a aruncat peste bord principiile care se păreau a-i fi mai scumpe: „prin noi înșine" și „revalorizarea" și cu o lipsă de scrupule pur orientale, și a anexat programul pe baza căruia partidele de opoziție il combăteau fără încetare.

Enormele greșeli făcute în aplicarea noului program, arată câtă dovadă aveam când spuneam aci că d. Vintilă Brătianu nu putea aplica de cât anapoda un program care nu era al d-sale.

*

Din programul, atât de mult trâmbițat, al d sale nu mai rămâne, prin urmare decât echilibrul bugetar, cu care să se laude. Am spus aci cât de lipsită de fond era și această laudă

Fără a face cel mai mic sacrificiu din avantajele amicilor d sale, restrângând numai cheltuielile de material, adecă tocmai acele mai necesare bunului mers al lucrului public, d-sa a compus *un buget, care numai în aparență se putea numi echilibrat*, căci nu putea exista de cât grație mult așteptatelor excedente cu care să satisfacă nevoile cele mai urgente, cari ar fi trebuit să fie îndestulate prin bugetul ordinar, și așa lăsând în restanță ordonanța de miliarde, și ele pentru lucrări absolut necesare, care se acumulau din an în an.

Acest sistem obligă pe furnisorii statului să se dedea la toate matrapazlâcurile, căci altfel câștigul normal nu ar ajunge nici să acopere dobânzile de așteptare și prin urmare mărește costul și micșorează calitatea tuturor lucrărilor de interes public.

Și așa constituit, echilibrul era instabil, în anul acesta cînd repercuțiile politicei «prin noi înșine» și de revalizare și-au atins punctul culminant. Cu toate ordonanțele neplătite care se acumulează, se arată la orizont un deficit, multă vreme ascuns de organele vistiernicului nostru, dar pe care astăzi toată lumea il întrezărește.

*

Un deficit, care se poate să atingă patru miliarde, în momentul când guvernul socotește că trebuie să încheie *cu orice preț* un împrumut extern și să purceadă tot în aceleași condiții la stabilizare, constituie evident un fapt extrem de grav.

De aceia Dl. V. Brătianu se vede nevoit să ceară colegilor d sale ca în bugetul viitor *să taie în carne vie*.

Ce înseamnă aceas'a, o știm cu toții. Interesele partidului, și aceste primează la liberali, cer că să se păstreze ministeriile și sub secretariatele de Stat inutile, cer de asemenea să se păstreze și legațiile inutile sau prea încărcate (cunoaștem cazul uneia unde sunt atâția funcționari că unii nu viu decât la leafă, deasemenea pletora de funcționari și de diurniști, cari toți fac parte din partid sau au acolo sprijin.

Deasemenea nu se vor putea cu nimic micșora sumele prevăzute pentru cuponul datoriei, mărit prin angajamentele d lui Brătianu, și ele consecință a nenorocitei d-sale politici.

Prin urmare, nu mai rămâne de cât o soluție: *să se taie de la material*, de la reparatul sau construitul de șosele, de la refacerea absolut necesară a Poștelor și Telegrafului, de la noile construcții școlare, de la Serviciul Sanitar,— adecă de acolo unde bunul mers al lucrului public ar cere tocmai o mărire de fonduri.

Aceste se numesc roadele conducerei țărel de către un guvern *„cu experiență"* care pretinde a impiedecă alte partide de la guvernare, tocmai f ind că nu ar avea această experiență!

Ne vine totuș a crede că țara s'ar putea bucuros lipsi de o așa dureroasă experiență.

TEODOR BADAREU

ASPECTE

Prea mulți titrați!

Liceele și-au vărsat puhoiul de absolvenți cari așteaptă deschiderea Universităților; anul acesta în special, care aduce și seria tranziționiștilor, pregătește pentru diferitele facultăți un număr imens de studenți, cu tot rezultatul tragic al examenelor de bacalaureat.

Sunt prea mulți studenți; prea mult tineret se repede spre Universități pentru a împrăția apoi profesiunile libere cari astăzi trec printr'o criză fără seamăn. Avem avocați, medici, profesori, ingineri, într'un număr exagerat și nu mai vedem pentru cel puțin zece ani necesitatea unor serii nouă de asemenea profesioniști.

O mentalitate curioasă stăpânește țara: se pare că toată tinerimea așteaptă fericirea de la diploma universitară; nimeni nu vrea să-și dea seama de situația grea în care se află astăzi profesiunile libere, nimeni nu vrea să vadă lupta acerbă pe care sunt siliți să o dea profesioniștii liberi ajunși să se co(n)cureze cu mijloace cari ar repugna câteodată și negustorilor de mărunțișuri din piața halei.

Cu cât crește numărul avocaților și al medicilor de pildă, cu atât nivelul acestor profesiuni este mai scăzut: se î(n)trebuințează toate mijloacele pentru captarea clientelei, se face o reclamă care nu cadrează cu profesiunile acestea cari—în principiu—au o legătură cu intelectul; nici avocații nici medicii, nu refuză concursul misiților cari racolează clientela și nu sânt rare cazurile de conflict între colegi de breaslă cari își fură clienții la fel cu micii negustori de vechituri.

Și în vremea aceasta, meseriile manuale decad. Meșteri buni lipsesc, după cum lipsesc și acei cari știu să facă o cultură rațională a pământului, țărănimea rămînînd să și exploateze ogoarele după sistemele învechite și neproductive. Nu avem școli de meserii și de agricultură suficiente.

Și nu avem mai cu seamă o îndrumare a tineretului spre asemenea școli, trebue refăcută mentalitatea curentă a copiilor cari consideră meseriile cu o suficientă doză de rușine, socotind că numai profesiunile libere sint frumoase și onorabile.

Să se înființeze cît mai multe școli de meserii cu învățămîntul redus la patru ani, pentru ca la vîrsta de cincisprezece ani co-

(Continuarea în pag. IV-a)

EVENIMENTELE DIN AUSTRIA

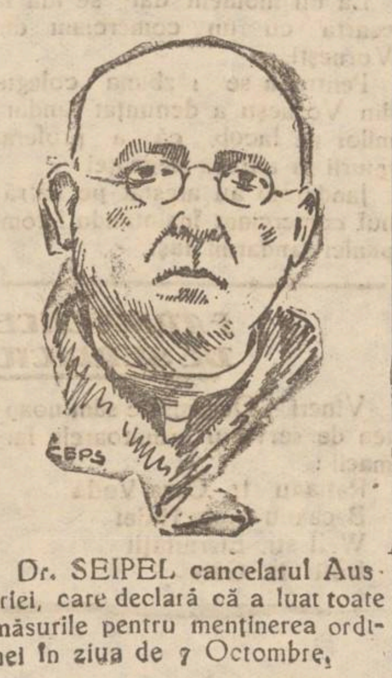

Dr. SEIPEL cancelarul Austriei, care declară că a luat toate măsurile pentru menținerea ordinei în ziua de 7 Octombre.

Din toată lumea

Politeța în oștire. — D. Painlevé, ministrul francez de război, a dat un ordin către armată, reamintind că este cu desăvârș're interzis ca superiorii să tutuiască pe inferiori.

Chiar când e vorba de un simplu soldat, nu este permis nici gradatului, nici ofițerului să-i zică: „mă", „tu", „leat", — ci „dumnevoastră", „domnule soldat".

Asta, în armata franceză.

In armata noastră, ne-am mulțumi să se renunțe la... „dumnezei", „cruci" și „evanghelii"...

*

O stradă face explozie. — Un caz ciudat s'a întâmplat in piața Piccadilly din Londra. Intr'un moment, când circulația era mai mare, s'a auzit o huruitură subterană, apoi o puternică detunătură; strada a crăpat și din crăpătură țîșneau pietre și nisip, împreună cu o respectabilă cantitate de fum. Câteva persoane au fost ridicate în aer.

Se părea că-i un cutremur de pământ, cu un început de erupție vulcanică. Dar era ceva mai puțin. Și anume, făcuse explozie conductele de gaz de iluminat.

*

Te acomodezi cum poți. In orășelul Alt-Eida (Germania) apa obișnuită se găsește în cantitate foarte mică. In schimb este belșug de apă minerală. Consiliul comunal a decis să se intrebuințeze apa minerală la spalatul străzilor.

Așa-i și în multe sate din Ardeal. Găsăști în fântâni numai borviz, iar gospodinele spală rufe cu borviz,—acelaș borviz pe care noi il plătim atât de scump în sticle înfundate, și il socotim băutură de lux!

*

Viața pentru un sărut. — Miss Glady Smitt, o telefonistă din Vashington, ieșind într'o seară dela serviciu, a fost întâmpinată de un necunoscut care, fără a-i spune o vorbă i-a dat o sărutare.

Fata, fără a sta mult la gânduri, a scos un revolver și l-a impușcat mortal.

Procesul acestei crime se va judeca în seziunea de toamnă a juraților din Vashington, car vor trebui să se pronunțe dacă sărutul valorează cât o viață de om.

*

Când n'ai bani mărunți. — Jack Thomas, un comerciant din New-York, a fost condamnat la 1 dolar amendă pentr o contravenție la legea repausului.

La pronunțarea verdictului, acuzatul trebuia să achite imediat dolarul, sau să facă două zile închisoare.

El avea însă la dânsul numai o hârtie de 1,000 dolari și alta de 5 mii, pe care nu le putea schimba pe moment. Judecătorul n'a voit să-l crediteze, așa că negustorul a trebuit să steie închis două zile.

Botez în masă

In vasta sală Albert-Hall din Londra, a avut loc botezul în masă al 300 barbați și 700 femei care au trecut la secta pastorului *George Jeffries* (în mijloc). Solemnitatea, foarte originală, a fost privită de un public numeros. Neofiții erau îmbrăcați în alb, iar botezul s'a săvârșit într'un basen lung de 4 metri, lat de 2 metri și adânc de 1 m. și jum. Pastorul Jeffries e un „apostol" foarte simpatic, care folosește cu dibăcie naivitatea mulțimii.

Flotele maritime ale statelor

După o statistică recentă, există în toată lumea vapoare cu o capacitate de 67 milioane de tone. Acest tonaj se împarte în chipul următor:

1) *Anglia* 23 milioane tone; 2) *Statele—Unite* 14 milioane one; 3) *Japonia* 4,200,000; 4) *Germania* 4 milioane; 5) *Italia* 3 500,000; 6) *Franța* 3 300,000, 7) *Norvegia* 3 milioane; 8) *Olanda* 2,810,000; 9) *Suedia* 1,420,000; 10) *Grecia* 1,190,000; 11) *Spania* 1.140,000; 12) *Danemarca* 1,050,000; 13) celelalte state la un loc 4,100,000 tone.

Germania este abia a 4-a fiindcă a pierdut foarte multe vase în timpul războiului; dar se reface foarte repede.

Actualități politice

Șefia liberala

Ziarele independente din Capitală au avut o izbucnire... spontană, contra d-lui Inculeț pe motiv că ministrul sănătății ar fi uns la Chișinău pe d. George Brătianu ca șef al partidului liberal!

Ziarele independente (și feroce anti—liberale) s'au arătat indignate de «indelicateța» comisă contra actualului șef d. Vintilă Brătianu și de „nedreptățirea" succesorului la șefie d. Duca.

Indignarea în chestie e o simplă lovitură de sabie în apă

La Chișinău, nici d. Inculeț, nici nimeni altul, n'a proclamat șefia d-lui George Bratianu; ci numai au indicat pentru un viitor îndepărtat, pe profesorul ieșan ca omul de prestigiu și de talent care să conducă destinele partidului liberal.

Dealtfel, însuși d. G. Brătianu nu s'ar fi pretat la manifestațiuni care să însemne jignirea și nesocotirea unor personalități ca d-nii Vintilă Brătianu și I. G. Duca, cu drepturi și situațiuni necontestate în partidul liberal.

Ziarele independente s'au alarmat degeaba... X.

„OPINIA" LITERARA ȘI ARTISTICA

Browning-ul și dragostea.

E titlul edificator al romanului d-lui Maurice Prax, în care se susține teza atât de cotidiană a crimei pasionale. Browningul va înlocui pe viitor elegia, fiindcă nu există dragoste adevărată fără botezul sângelui. Un moment de nervozitate e scuzabil. Se poate ușor întrevedea de aici, cât de mare a fost indignarea publicului francez și ce impresie rea a produs romanul d-lui Prax. Dar un cetățean n'a luat în seamă asemeni banalități. El și-a ucis iubita și a cerut avocatului, în loc de orice apărare, să facă juraților lecturi din romanul amintit. Răsunător succes pentru un scriitor.

D-l... Pierre Benoit.

Cine n'a auzit de autorul „Atlantidei"? Intr'o zi, criticul literar al unei reviste de a treia mână, voind să-l înjosească, îi spuse într'un grup:

— Sper, d-le, că nu te-a supărat asprimea articolului meu relativ la „Castelana Libanului"?

— Cum, d-ta scrii?

răspunse nedumerit Benoit.

Modernism literar.

Mania versului liber și a frazei fără căpătâi a luat proporții extraordinare. Or ce anagramă, orice nechemat, conform noulor tendințe în literatură, scrie și dă luminei tiparului..opere strălucite. Un parnasian exasperat, a dedicat acestor domni următoarea epigramă:

Admir și simplitatea voastră
Și versul vostru nou,
. . . .
Columb descoperi o țară
Spărgând de mas' un ou.

Cinematograful vorbitor

Regisorii moderni au aplaudat cu mult brio ideia cinematografului vorbitor. In special America nu se dă îndărăt dela nici un sacrificiu, spre a lansa noua invenție.

(Continuarea în pag. IV-a)

Fabrica de fete în Anglia

Pe străzi, echipe de băeți în rochii femeiești

Intreprinderea engleză de mode „National Union of Societies for Equal Citizenschip" din Oxford, pentru a-ș face reclamă, avea nevoie de manechine vii. Deobiceiu acestea se recrutau dintre fetele sărace, care era îmbrăcate în rochi scumpe și elegante, având apoi însărcinarea să se primble pe străzile orașului și să ispitească privirile femeilor mondene.

In ultimul timp însă s'a resimțit în Anglia o totală lipsă de manechine. Fetele, găsind ocupații la alte intreprinderi, n'au mai vrut să cutreere toată ziua ulițele, purtând rochii străine și mecanizându-și mersul.

In consecință societatea din Oxford a organizat o adevărată fabrică de fete. Au fost angajați sute de băeți, care au fost transformați...în dom ișoare. Li s'au pus peruci bogate, au fost pudrați și machiați artistic, așa în cât nimeni n'ar fi putut bănui că sub rochiile luxoase se ascund niște băeți.

Ce s'a întâmplat însă? Un don-juan s'a luat după un manechin și i-a făcut o declarație de dragoste. Exasperat de intervențiile tânărului „fata" i-a declarat că este băiat.

In modul acesta trucul a fost descoperit, iar societatea engleză și-a făcut cea mai reușită reclamă posibilă.

Incă 5 ani de directorat în Spania

Paris 5. — Primo de Rivera a adresat poporului spaniol un lung manifest prin care reamintește realizările Directoratului în ultimii cinci ani și anunță programul de activitate pentru o nouă perioadă de cinci ani. Manifestul promite că în anul 1931 se va da o nouă constituție.

PROFESORI ȘI STUDENȚI

DE DR. C. BACALOGLU
profesor universitar

In momentul deschiderei școalelor, mai mult ca oricând ne gândim la relațiunile ce trebuesc să existe între profesori și studenți, la rostul învățământului superior în deosebi, acolo unde se încheagă în mod definitiv personalitatea elevului.

Astăzi mai ales când vedem cu grija năvălirea doritorilor de diplomă universitară, când bariera bacalaureatului stinge atâtea entuziasme tinerești, e bine să cercetăm cu oare care amănunte izvorâte din experiența trecutului nostru și să spunem cum trebuesc realizate relațiunile dintre elevi și Profesori.

Școala este fructul civilizațiunei și cu cât această civilizațiune este mai înaintată, cu atât școlile vor trata obiecte mai subtile, cercetări mai adânci în capitolul științei omenești, sau incursiuni splendide în domeniul artei.

Dar privind mulțimea celor ce vor să ridice treptele mai înalte ale gradelor universitare, privind crâncena luptă pentru viață care se deschide atunci când părăsește studentul băncile universitățel, vedem cât de mulți sunt chemați și cât de puțini aleși.

Și mai ales într'o țară ca a noastră în care adesea meritul este înăbușit de alte considerațiuni lăturalnice, ne uităm cu îngrijorare la posibilitatea de a avea în curând un proletariat intelectual, la năruirea atâtor visuri în cei mai frumoși ani ai vieței la tineretul care bate la porțile școalei și așteaptă de la noi sprijin și îndrumare.

Nu e locul să vorbim acum de bacalaureat, — care exista și atunci când am trecut și noi liceul: s'au revarsat deja valuri de elocință și pentru și contra.— Socotesc și sunt absolut convins că totuși depinde de la buna și maiura judecată a juriilor examinatoare, a căror severitate extremă uneori e absolut nejustificată, și de un program bine specificat a cărui realizare să fie urmată chiar din ultimii ani liceali.

Acum se nasc la cei ce izbândesc, alte dificultăți, facultățile noastre și în special medicina nu mai poate admite de cât un număr restrâns de studenți, materialul didactic insuficient și laboratoriile, sălile de disecție neîncăpătoare.

Totuși e o nedreptate strigătoare la cer să închizi porțile templului celor ce vor să se închine!

Se ia ca normă de admitere media din liceu și bacalaureat... Eroare profundă. Câți din cei din frunte în liceu, din cei care își toceau memoria ca să capete notele cele mai mari, nu au devenit fructe uscate în societate!

A fi primit unul care are câteva zecimi de puncte mai mult de cât altul—când e știut cât de aleatorie e aprecierea atât în liceu cât și la bacalaureat—este o greșeală și o nedreptate.—Socoteso că e bine să fie primiți cât mai mulți, în această facultate pentru care s'a făcut atât de puțin—și selecțiunea se va face de la sine în cursul celor doi ani dintâi. Acolo, în sânul Facultății vor dovedi la examinele de anatomie, chimie și histologie—examene care trebuesc să fie foarte serioase—cei cari merită să meargă mai departe și cei care trebuesc să își întoarcă pașii pe alte cărări.

Vor fi dificultăți, vor lucra mai greu, cot la cot, dar nu trebue să-i izgonim pe ei care cei mai mulți săraci care nu pot lua drumul Parisului sau chiar al Paviei—și să îi izgonim fiindcă au avut șase la bacalaureat iar nu șapte.

Să fim dar bucuroși de oaspeți și să căutăm să convingem autoritățile școlare că au datoria să dea cele necesare facultăților noastre restrânse ca număr.

La medicină, mai mult decât la oricare din celelalte Facultăți, studentul merge pe drumul ce-i indică Profesorul și zilnic tre-

(Continuare în pag. IV-a

NOU! NOU! NOU!

Direcţiunea Fabricei de Boiangerie şi Spălătorie Chimică

Martin Buchholzer

IAŞI

Strada Păcurari No. 105

Casă de încredere fondată in anul 1897

Perfecţionându-şi instalaţiunile după ultimele noutăţi technice moderne, aduce la cunoştinţă stimatei sale Clientele, că a pus în funcţiune următoarele :

Secţii de *Spălătorie Chimică* pentru orice garderobă de doamne şi Domni (Prin noua instalaţie se desinfectează, se sustrage praful şi se calcă cu maşini americane, înlăturând orice dogoreală).

Secţii de *Boiangerie* pentru orice *garderobă* de domn şi doamne şi uniforme în culori garantate.

Secţii de: *Boiangerie pentru Ciorapi* de matase, flor, bumbac etc.

Secţii de: *Boiangerie pentru Scule* de matase, lână, bumbac, jută.

Secţii de: *Boiangerie pentru Mătăsuri:* Pouplin, Olien, Atlase etc.

Secţii de: *Boiangerie pentru Tricouri*, Stofe, Pânzeturi, Pluşuri

Secţii de: *Boiangerie* pentru Covoare, lâna se prepară contra molilor (La cerere se execută culorile Indanthren şi Naphtole care sunt garantate Chlorecht)

Secţii de: *Înălbit (Bleicherei)* pentru Scule de Bumbac, lână, matase, jută şi produse din aceste materii.

Secţii de: *Scrobit (Schlichterei)* scule de Bumbac.

Secţii de: *Presat* casinci, şaluri barijuri etc.

Secţii de: *Apretat* Mătăsuri, Stofe, Tricouri etc.

In curând se va pune în funcţiune una

Secţie pentru vopsit *Kreutzspule* şi *Kopse*

Birouri de Primire :

IAŞI, Str. Păcurari No. 105, str. Cuza Vodă No 6. str. Nicolina No. 4, str. Lăpuşneanu No. 25, str. Anastasie Panu No 74.
HUŞI—VASLUI Orice *informaţiune* se va adresa la *Centrala*

STR. PACURARI No. 105 — IAŞI

aşezământ modern cu colonie de locuit pentru Personalul Technic şi lucratori. Uzină Proprie.

MOBILE DE BUCOVINA

THÖNER

Depozit Central Magas. „HIRSCH“

Mantouri de blană

şi din orice *ştofă* modernă, calităţile superioare cu preţuri reduse, găsiţi numai la

Marele Magazin de Manufaotură şi Confeoţiuni

„La Napoleon Bonaparte“

IAŞI, str. Cuza Vodă No. 5

Vis-a-vis de Prefectura Poliţiei

NASH cel mai bun automobil la preţul oferit. Modelele 1929 au sosit şi sunt expuse, la

Reprezentanţa pentru Moldova

Const. C. ZARIFOPOL

garaj, benzină, uleiuri

str. Vasile Alexandri 4, Iaşi

Agricultori !

Maşini bune desăvârşesc o agricultură bună !

Vroiţi să lucraţi productiv ?

cumpăraţi numai :

Pluguri de oţel cu 1, 2, 3 şi 4 brazde	Prăşitoarc
Pluguri de oţel pentru vie	Semănătoare în rânduri
Grape fixe	Semănătoare împroşcăteare
Grape flexibile	Rotative
Cultivatoare	Rezerve pentru unelte

Produsele renumitei fabrici :

RUD SACK, Leipzig

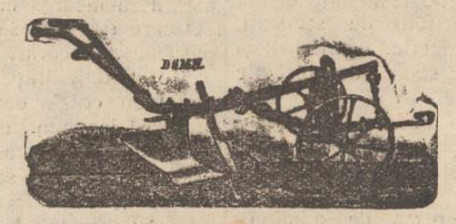

Casă fondată în 1856

Producţie anuală de 25000 Tone

Livrabile prompt din depozit **H. L. Segall**

Cereţi prospecte şi detalii la

IAŞI, strada Academiei 3

ATENŢIUNE

Specialitate de *încadrări de Tablouri*, încheietură artistică, numai la *Librăria V. Alexandri*, str. I. C. Brătianu 201, vis-a-vis de Brutăria Klein.

Preţuri convenabile.

Mare desfacere de Incălţăminte străină

str. Ştefan cel Mare No. 8 alături de magazinul Kahane *numai pentru câteva zile oferă*

GRATIS

una pereche ciorapi fini de voal la fiecare pereche de pantofi de Dame, de cea mai bună calitate, originale streine şi care se vinde numai cu

Lei 500 perechea

inclusiv ciorapii de voal.

PIERZÂND adeverinţa de subscriere No. 4444 din 22 Martie 1924 pentru trei acţiuni de Lei 1500 a Soc. Com. de Electricitate, o declar nulă în mâinele oricui s'ar afla

A. S. SCHOR

C. A. Rosetti No. 26 Iaşi

PIERDUT o poliţă în blanc pe timbru de lei 16, semnată de Marcu Grünberg Pârliţi. O declar nulă în mâinile oricui s'ar găsi.

Ianos Fromm, Iaşi

DE VÂNZARE una maşină de cismărie, nouă, preţ convenabil. El. Mănjescu str. I. Creangă 26 (Tătaraşi)

DE VÂNZARE două dormitoare noui, complecte, preţ avantajos Adresa Marcovici str. Brudea No. 34 (Tg. Cucului la vale).

DE INCHIRIAT aproape de centru şi gară 3 odăi, bucătărie, instal. de apă şi lumină Informaţii în strada V. Conta No. 10.

DE INCHIRIAT una sau două camere pentru birou, predabile imediat sau 26 Oct. Ştefan cel Mare lângă Ad. Financiară.

A se adresa la ziar sub 8.

DE INCHIRIAT apartament nou, 4 camere, dependinţe, apă, canal, lumină electrică, cartier liniştit, strada Zlataust No. 6, vis-a-vis de Spitalul Israelit.

CASINCA S A. str. Zugravilor 17—51 cau à lucrătoare cu cunoştinţe de ţesătorie.

LICENŢIAT IN FILOSOFIE, prepar elevi şi eleve de curs secundar. Cursul inferior la toate obiectele, cursul superior la partea literară şi filosofică. A se adresa la redacţia ziarului Opinia sau la librăria Barash (Piaţa Unirei).

TÂNĂR, absolvent şcoala Comercială superioară, având stagiul militar făcut, caut serviciu A se adresa la ziar sub „Contabil“.

De închiriat

2 apartamente renovate cu baie, atenanse, str. Păcurari No. 29, libere imediat. A se adresa la adresa indicată.

Sărbătorirea d-lui Gr. Moţoc

directorul regional al servicialui P. T. T. Iaşi

D. Gr. Moţoc directorul regional al serviciului P. T. T. împlinind azi 40 de ani de serviciu, a fost sărbătorit, cu deosebită dragoste, de întregul personal funcţionăresc.

La ora 10, după o manifestaţie de simpatie din partea funcţionarilor, dl. *diriginte Gheorghiu* a luat cuvântul, arătând personalului marile merite ale sărbătoritului şi dând ca model azistenţilor munca cu care acesta s'a ridicat la înalta demnitate în serviciul ţării. Vorbitorul termină urând d-lui Grigore Moţoc să trăiască încă mulţi ani fericiţi, în mijlocul funcţionarilor care-i au drag.

Personalul femenin a oferit apoi d-lui Gr. Moţoc o frumoasă jerbă de flori.

Ne asociem din toată inima la această serbătorire a omului competent şi de înaltă conştiinţă profesională şi cetăţenească,— funcţionarul drept şi integru care armonizează, cu un tact admirabil, mersul serviciilor şi interesele publicului.

3000 abecedare gratuite

pentru şcolile de adulţi din jud. Iaşi

D. Platon, revizorul şcolar al judeţului nostru, s'a reîntors din Capitală.

D-sa a fost la direcţiunea casei şcoalelor, aducând la cunoştinţa acestei autorităţi centrale, precara situaţiune şcolară a judeţului nostru, şi greutăţile pe care le întâmpină acum la începutul anului şcolar.

Directorul casei şcoalelor a acordat gratuit un număr de 3000 abecedare pentru şcolarii adulţi din jud. Iaşi.

Abecedarele au fost aduse în localitate, şi vor fi împărţite la 3000 de copii lipsiţi de mijloace cari frecventează şcolile rurale din cuprinsul judeţului nostru.

Banca Cooperativă
de Credit Mărunt şi Economie
IAŞI

CONVOCARE

Asociaţii Băncei Cooperative de Credit Mărunt şi Economie din Iaşi sunt convocaţi în adunarea generală extra-ordinară Duminică 7 Octombrie 1928 ora 2 p. m. în sala „Gh Itzer“ la ordinea zilei fiind :

1) Alegerea Cenzorilor şi Cenzorilor supleanţi.

2) Ratificarea coptărilor făcute în Consiliul de Administraţie.

Neintrunindu-se numărul suficient de asociaţi, adunarea se va ama a fără altă convocare, în acelaş local, pentru ziua de 14 Octombrie 1928, în aceiaşi oră, când va hotărâ conform art. 47 din statut.

Asociaţii vor trebui să prezinte la intrarea în localul adunării cartea de asociat.

Consiliul de Administraţie

Convocare

In urma cererei unui număr de podgoreni în conformitate cu art. 25 Statutele Sindicatului, domnii membrii ai Sindicatului Viticol din Iaşi, sunt convocaţi în adunare generală extra-ordinară, în localul Sindicatului din Iaşi, str. Arcu No. 1, *Duminică 7 Octombrie 1928 orele 10 dimineaţa.*

La ordinea zilei :

1) A se lua decizia dacă este cazul de a se remania Consiliul de Administraţie al Sindicatului.

2) Eventuala alegere a unui nou Consiliu de Ad-ţie.

3) Alte chestiuni ce se vor ridica în adunare.

Dacă în ziua hotărâtă nu se va întruni numărul de membrii cerut de statute, adunarea generală extraordinară va avea loc în ziua de *Duminică 14 Octombrie 1928*, în acelaş local şi aceiaşi oră, când se va hotărâ valabil oricare va fi numărul de membrii prezenţi.

p. Preşedinte, *Em. C. Manoliu*
Secretar, V. Enăchescu

Butoaie goale

de vin

transilvănene şi româneşti de vânzare, la depozitul de vinuri **L. Blum**, str. Gh. Mârzescu 15, Iaşi.

Isprăvile noului Balan în judeţul Neamţ

Banditul terorizează populaţia.— O lovitură nereuşită.

Piatra N.— Sunt câţiva ani de când în jud. Neamţ şi cele vecine lui, operează banditul Gh. Balan, originar dintr'un sat de lângă P. Neamţ.

Autorităţile, cu tot efortul depus, n'au reuşit să-l captureze. La acest lucru, contribuie în bună parte faptul că banditul fiind din jud. Neamţ, cunoaşte la perfecţie toate cotloanele şi potecile munţilor.

Pădurile unde se bănueşte că se refugiază Balan, au devenit pustii. Lucrătorii refuză să se ducă la lucru, de teama fiorosului bandit, ce-a băgat groaza şi fiorii în populaţie, cu toate că la activul său n'are nici un omor.

Zilele trecute, Balan a încercat o nouă lovitură.

Ţinta lui era casieria marei fabrici de scânduri din Tazlău, depărtare de 20 km. de Tg. Roznov.

De ce baţi fetiţa ?

Era pela orele 6 p. m. Servitoarea casierului, tocmai îşi bătea fetiţa în bucătărie, fiindcă nu-şi învăţase lecţiile în ziua aceia.

Deodată, îşi făcu apariţia în bucătărie, un om de statură mijlocie, voinic şi înarmat.

— De ce baţi fetiţa ?, strigă răspicat servitoarei, care înmărmurise de groază. Şi, fără a mai aştepta vr'un răspuns, aplică servitoarei 2 palme, prăbuşind-o la pământ.

Atacul nereuşit

Apoi, se îndreptă numai decât către casierie, unde se întâlni cu soţia casierului. Aceasta, recunoscându-l, se încuie într'o cameră. Banditul, începu să forţeze uşa, care, într'un târziu cedă.

— Bani, ori viaţa ! Strigă Balan, cu carabina întinsă.

— Uite-i, colo, zise femeia. Şi profitând de faptul, că Balan scotocia de zor—fără să ştie că-i păcăleală—o zbughi afară, pe o uşă dosnică, răcnind :

— Hoţii !! Hoţii !!

Banditul, văzând că a fost înşelat, şi auzind zgomot afară, sări geamul dinspre pădure şi se afundă în codru.

Imediat, s'au format potere de jandarmi, cari au plecat în urmărirea lui. Cu toată minuţioasa cercetare, banditul n'a putut fi descoperit.

Panica în populaţie

Oamenii trec prin teribile momente de groază. Se tem să se ducă la muncă şi să iasă noaptea prin sat, cu toate că măsurile de capturare s'au intensificat.

In acest scop s'au trimis 40 jandarmi. Deasemeni oamenii formează şi ei potere sub conducerea jandarmilor. Se speră, că în urma drasticilor măsuri, luate de comp. jandarmi Neamţ, banditul va fi capturat cât de curând (Mâine: O nouă ispravă a banditului).

Aurel I. Codreanu

Suplinitori numiţi

în învăţământul secundar din Iaşi

Inspectoratul şcolar al Reg. XIII din localităţi a primit din partea Ministerului Instrucţiunei aprobarea pentru următoarele numiri de suplinitori în învăţământul secundar :

La Liceul Naţional a fost detaşat dl. prof. I. Capverde de la gimnaziul din Tg. Frumos, pentru limba latină, dl. prof. V. Bude pentru limba germană şi latină, dl prof. Plăcinţeanu pentru matematici şi fizico-chimie, dl. N. Moroşanu dela şcoala normală „Vasile Lupu“, pentru ştiinţe naturale şi higiena, dl. prof. Capră pentru limba romînă.

La Liceul Internat, dnii : Beresther se menţine la catedra de limba germană, în locul dlui inspector Lupu, Ştefănescu la filosofie şi ed. morală, D-tru Nechita la istorie şi geografie, Plăcinţeanu la matematici şi fizică, V. Buţureanu la drept şi ec. politică, N. Moroşanu la şt. naturale, A. D. Athanasiu la desen liniar, C. Capră la limba română.

La Şcoala normală de fete din Iaşi, d-na Fl. Codreanu va ocupa catedra de geografie şi drept, dl. Gh. Ionescu la violină, V. Ionescu la ţesătorie, d na Grecu aj.de maestră, M. Hulubei aj.de maestră, M. Tudose la horticultură.

La şcoala comercială superioară de fete, d-na Ortansa Alexe la limba germană, Th. Codreanu, geografie, Martiniuc la aritmetecă.

La şc. comercială elementară de fete, d ra Maria Pompilian la matematici, Viorica Mancaş la limba română, d. Hliescu la comptabilitate.

Un comerciant

din Socola arestat pentru lese Majestate

Eri a fost arestat de către jandarmii din Vorneşti, bătrânul comerciant din şoseaua Socola, d. Şimsin Iacob.

Aceasta se afla în com. Vorneşti după marfă.

La un moment dat se luă la cearta cu un comerciant din Vorneşti.

Pentru a se răzbuna colegul din Vorneşti a denunţat jandarmilor pe Iacob, că a proferat injurii la adresa Regenţei.

Jandarmii au arestat pe bătrânul comerciant înaintându l companiei jandarmi Iaşi.

FARMACIILE DE SERVICIU

Vineri 5 Octombrie sânt noaptea de serviciu următoarele farmacii :

Ratianu str. Cuza Vodă
Beceanu piaţa Halei
Welt str. Eternităţii
Irofti str. Gării.

Cînd vorbeşti fetele de rău...

Roman— Parchetul de Roman a fost înştiinţat de o vie agresiune.

Fetele Anica Saşa si Maria Mocanu din satul Bâra, vrând să se răzbune pe flăcăul Cost. Carp, l'au aşteptat într'o seară pe drum şi înarmate fiind cu ciomege, l'au croit până l'au lăsat în nesimţire.

Flăcăul a fost internat în spital. Cauza acestei răzbunări este că flăcăul criticase pe ambele fete într'un cerc de prietene.

INFORMAŢII

x INCENDII IN JUDEŢ.— Un incendiu a isbucnit astă noapte la conacul moşiei d-lui A. Leibovici din com. Băiceni-Iaşi.

Focul a distrus în întregime clădirea conacului precum şi o magazie în care se găsea o cantitate de ceriale şi diferite obiecte.

Pagubele sunt mari.

•

Un alt incendiu a mistuit gospodăria săteanului V. Bugalet din com. Bogdăneşti (Iaşi) producându-i pagube de peste 100 mii lei.

Ambele incendii au luat naştere din neglijenţă.

x Revizoratul şcolar a aprobat ca *„Şcoala de industrie casnică“* dela „Ateneul popular“ din Tătăraşi, să funcţioneze ca şcoală practică, pentru elevele cursului complimentar dela şcolile No. 5 „Hatmanul Nicoară“ şi No. 10 „Alexandru Bădăzău“

FOARTE IMPORTANT ! Fiecare tabletă de Aspirină poartă numele „Aspirin 0.5“ şi se vinde în ambalajul original „Bayer“ (a 6 sau 20 tablete).

x La începerea cursurilor, şcolilor secundare, elevii vor trebui să prezinte certificate medicale de complectă sănătate eliberate de către medicii de circumscripţii.

x Direcţiunea gimnaziului *„Alexandru cel Bun“* ne roagă să anunţăm că a început mutarea în noul local din str. Palat.

x **Palatul poştei.**—La poşta locală se aşteaptă sosirea unei comisii de arhitecţi care să studieze modalităţile începerei lucrărilor şi să examineze ofertele ce s'au depus pentru construirea noului palat al poştei Iaşi.

x D. Al. Coroi, procuror general pe lângă Curtea de Apel Iaşi, a plecat azi la Bacău, într'o anchetă interesantă.

— **Lac de Unghii** cu gramul şi *originalul „Eclador“* găsiţi la **„Elefant“** strada Cuza Vodă 54.

KALODONT

PASTĂ DE DINTI
în noul tub lăcuit.

Sarg

Ingrijirea zilnică cu Sarg's Kalodont aduce sănătatea.

ULTIMA ORA

Atentat neizbutit
contra împaratului Japoniei

Berlin 5. — Din Tokio se telegrafiază că, împotriva împaratului Japoniei s'a încercat un atentat care n'a izbutit. Poliţia a arestat 47 persoane.

Partidul muncitoresc a fost dizolvat, iar şefii lui arestaţi, fiind învinuiţi că au pus la cale atentatul.

In preajma manifestaţiilor de la Wiener-Neustadt

Viena 5.— D. Buresch, guvernatorul Austriei de Jos, se arată optimist. E probabil că nu vor fi dezordine în ziua de 7 Octombrc, deoarece partidele s'au înţeles ca manifestaţiile să aibă loc la ceasuri şi în locuri diferite.

In orce caz, autorităţile au luat măsuri suficiente.

Până acum, 350 ziarişti, şi-au anunţat sosirea la Wiener-Neustadt.

Cumplită mizerie
în Muntenegru

Au secat şi fântânele

Belgrad 5. — Tărănistul muntenegrean Saulici a înştiinţat Ministerul de Finanţe că în Muntenegru domneşte o cumplită mizerie din cauza secetei. Populaţia esta ameninţată de foamete.

Au secat şi fântânele, iar populaţia face zilnic drumuri de ceasuri întregi, pentru a-şi procura apă.

Se impune un ajutor imediat.

Apropiatul zbor
peste Atlantic al noului zeppelin

Berlin 5.—Dr. Eckener, constructorul marelui dirijabil „contele Zeppelin", a declarat ziariştilor că va porni în zbor spre America, în ziua de 9 Octombrie, cu 60 persoane pe bord, între care 4 pasageri americani, 6 ziarişti etc. Pasagerii americani şi-au plătit locurile cu cîte 3000 dolari (N. R. 400.000 lei).

Dirijabilul va lua şi poştă; până acum a primit 12.000 scrisori.

S'a pregătit combusibil pentru 120 ceasuri de zbor.

Un avion se izbeşte
de un munte

Madrid 6. Un avion postal francez, care face cursa Toulouse—Casablanca, s'a lovit de muntele Gigon lîngă Barcelona şi s'a sfărîmat. Pilotul şi doi pasageri au fost ucişi.

Continuarea cercetărilor
în afacerea petroliferă

Bucureşti 5.—Judecătorul de instrucţie Enescu a stabilit că la Casa Pădurilor s'au îndosit unele rapoarte în chestia deposedării Statului de terenuri petrolifere.

In această operaţie sânt amestecate câteva persoane suspuse.

*

Ieri a fost din nou ascultat dr. Araratian şi confruntat cu mai multe persoane.

Tot pentru ieri fusese citat Marcel Manolovici; dar el nu s'a prezintat, fiind plecat la Paris.

*

Curtea de Casaţie va judeca azi recursul introdus de deputaţii Tolea şi Irimescu—Cîndeşti contra reconfirmării mandatelor lor de arestare.

Prinţul Nicolae în drum spre ţară

Paris.—Principele regent Nicolae al României a plecat aseară din Paris, la ora 7.50, în drum spre Bucureşti.

Organizaţie de spionaj
descoperită în Basarabia

Chişinău 5.— Inspectoratul general de siguranţă, în urma unor discrete cercetări, a descoperit o periculoasă organizaţie de spionaj sovietic.

Unul din şefii organizaţiei era N. Nedovoz, secretarul şcolii de agricultură din Malu Mânzării (Tighina) care se afla în serviciul organizaţiei G. P. U. din Rusia.

La el s'au găsit numeroase documente compromiţătoare.

Odată cu Nedovoz, au mai fost arestaţi Bulacovski, un mecanic din flota romînă, originar din Galaţi; Gulev, originar din Constanţa, şi elevul Sosov dela şcoala de navigaţie.

Cercetările continuă.

Dispariţia unui tînăr recrut
DIN TRENUL CHIŞINAU-IAŞI
Accident sau sinucidere?

Un caz sensaţional s'a petrecut astă noapte în trenul Chişinău-Iaşi: un tânăr recrut, fiu de preot, a dispărut din vagon în împrejurări misterioase.

Iată împrejurările în care s'a petrecut această dispariţie.

Un recrut încăpăţinat

Tânărul Vladimir Augura, absolvent al liceului din Cahul, şi fiul preotului Gh. Augura din acel oraş, fiind chemat pentru a'şi îndeplini serviciul militar,—a pornit împreună cu tatăl său spre Iaşi de unde avea să-şi cumpere unele lucruri, după care urma să se prezinte la regimentul din Vaslui pentru a fi încorporat.

Pe drum, în tren, tânărul Vladimir vorbea tatălui său, despre viaţa de recrut pe care o descria în cuvintele cele mai negre; şi îşi manifesta pesimismul în privinţa faptului dacă o va putea suporta.

Părintele a încercat să mai schimbe ideile fiului său în această chestiune, dar recrutul îşi menţinea credinţa sa cu încăpăţinare.

Dispariţia

Erau orele două noaptea cînd preotul, obosit de drum, adormise.

Vladimir a părăsit compartimentul ieşind pe culoar. In goana nebună prin întuneric, trenul se apropia de Iaşi; şi în intervalul de 10 minute după care trenul a intrat în staţia Ungheni, recrutul a dispărut.

Preotul Augura a coborât din tren, autorităţile au fost sesizate despre dispariţia lui Vladimir; şi cu toate cercetările făcute în cursul nopţii prin vagoane şi pe linie, tânărul recrut n'a putut fi găsit.

Preotul a dat auorităţilor semnalamentele fiului său. S'au trimis ordine telefonice tuturor posturilor de jandarmi pentru urmărirea lui Vladimir.

Se crede că fiul preotului s'a aruncat din tren pentru a se sinucide.

A fost încercare de sinucidere

In urma cercetărilor făcute de jandarmii dela postul Ungheni, Vladimir Augura a fost găsit, în zorii zilei pe la orele 5, în Jijia.

Dus la postul de jandarmi, Vladimir a declarat că la trecerea trenului peste podul dela Jijia, pela orele 2 noaptea s'a aruncat în apă cu scopul de a se sinucide, de oarece se temea de mizeriila armatei.

El a căzut însă într'un loc unde apa era foarte mică aşa că nu şi-a putut pune planul în aplicare.

Vladimir este menţinut arestat. Tatăl său a fost anunţat despre aceste lucruri, pentru a veni să-şi primească odrasla.

x Firma Aronovici şi Mates din str. Ştefan cel Mare, a reclamat poliţiei că ieri dimineaţă transportând nişte marfă cu un cotiugar la gară, pe drum a dispărut un colet cu manufactură în valoare de 40.000 lei.

Se fac cercetări.

Mare senzaţie va produce la Iaşi
TEATRUL DE PĂPUŞI

REZULTATE DEFINITIVE
ale examenelor de bacalaureat dela com. IV şi liceul Oltea Doamna

Astăzi dimineaţă s'a dat rezultatul definitiv al examenului de bacalaureat dela comisiunea IV de sub preşedenţia d-lui prof. Minea.

S'au prezentat la această comisiune 153 candidaţi, şi au fost declaraţi bacalaureaţi următorii 36, în ordinea clasificării:

Enescu Ion, Ioina Riza, Şwarţ Michel, Stan Aurelian, Rizel Avram, Barzu Aurel, Cohn Rebeca, Sammlovici Etty, Vasiliu Magd., Sârbu Leonid, Goihhum Sioma, Caramlău Ecat., Mihălţeanu Felicia, Leibovici-Sura Liba, Trandafir Nic., Cavril Sofia, Bălănescu Ion, Mihălţeanu Viorica, Prodan Alex., Costinescu D-tru, Ionescu D. Alex., Pşait Ion, Rosenzweig Jacques, Ştefănescu Const., Safir Paulina, Celan Valentin, Raşcovschi B., Peştereanu Boris, Tafuni Foca, Cobzaru Ştefan, Berescu Ion, Marulis Andrei, Popovici Nic., Pilat Const., Columb Const., Sava Corneliu.

Din 160 eleve candidate, au fost declarate următoarele 54:

Olga Nacrasief cu media 9, Paula Talmaciu media 830, Henriette Beier 8,30, Ionescu Felicia, Sofia Ponicvantz, Zoe Constantinescu, Magdalena Cilibidachi, Rodica Munteanu, Ana Corlătescu, Zica Goldschlöger, Olga Tomida, Aurelia Bosinceanu, Olga Ciubotariu, Rozica Feldştein, Ana Părău, Constanţa Ştefănescu, Elena Orianu, Aurica Trofin, Rebeca Ghezer, Gabriela Teodorescu, Diana Antoniu, Florica Botez, Sofia Schreiber, Elena Stancov, Constanţa Mavrodin, Elena Dobreanu, Camelia Protopopeanu, Maria Pop Rebeca Trechtman, Calipsa Niculescu, Olimpia Topor, Aurelia Ţibulac, Georgette Botez, Stefania Gavrilaş, Maria Stoicescu, El. Constantinescu, Debora Cohn Maria Isac, Elena Martic, Eugenia Vasiliu, Alexandra Donighengi, Lucreţia Dimulescu, Feighel, Ana Goliman, Valeria Gotcu, Amalia Katz, Cleopatra Laţu, Estera Feldştein, Margareta Peliţ, Snidiloru Alexandra, Elena Savin, Maria Şerban, Lucreţia Winograschi şi Ieana Wincler.

Pentru consolidarea păcii
în Europa orientală

Praga 5. — Comitetul pentru înţelegerea în Europa orientală (din Reuniunea internaţională a asociaţiei pentru Liga Naţiunilor), —comitet compus din delegaţi români, greci, bulgari şi jugoslavi,—s'a întrunit împreună cu delegatul elveţian şi cu delegatul englez Dikinson.

In cursul îndelungatei dezbateri, delegaţii români, şi în special d. Pangratti, au dat dovadă de un larg spirit de conciliaţiune. Atitudinea lor a fost bine apreciată de toţi delegaţii şi în special de d. Dikinson care a exprimat mulţumiri.

S'a votat în unanimitate o moţiune propusă de d. Dikinson, în sensul că relaţiile dintre popoare trebue să se inspire din idealul Ligii Naţiunilor, iar popoarele din Europa orientală să lese deoparte animozităţile mărunte. Popoarele orientale trebue să grăbească înţelegerea pacifică, pe baza principiilor de la Locarno.

In curând se va convoca o întrunire specială.

Comisia politică a Uniunii şi-a încheiat lucrările.

Delegaţia română a depus şi un memoriu scris de specialistul Mitiţă Constantinescu, ca răspuns delegaţiei bulgare, în chestia reformei agrare din Dobrogea.

Nouii conducători
ai laburiştilor engleji

Londra 5.— La congresul din Birmingham al partidului laburist s'a procedat ieri la alegerea comitetului.

D. Herbert Harisson a fost ales preşedinte al partidului pe timp de un an.

Miss Suzan Lavrence a fost aleasă vice-preşedintă. Pentru întâia oară o femee este aleasă în această demnitate.

*

Paris 5.— Se comentează cu aprindere discursul rostit de d. Mac Donald la congresul laburist în contra politicei domnului Baldwin.

„Figaro" scrie că discursul d-lui Mac Donald este o adevărată pledoarie în favoarea Germaniei. Fruntaşul laburist a cerut neîntîrziata dezarmare şi imediata evacuare a Renaniei.

Inchiderea conferinţelor preoţeşti
din eparhia Moldovei

Astăzi dimineaţă au continuat conferinţele pastorale ale preoţilor din eparhia Moldovei.

S'au continuat discuţiunile în jurul chestiunei învăţsmântului religios în şcolile primare, hotărându-se ca preoţi se predea acest obiect în mod benevol.

Au vorbit în această chestiune preoţii: Ţincoca, P. Chirica, Vasilovschi, Niculea, etc.

După aceasta s'a dezbătut al doilea punct al conferinţelor pastorale, hotărându-se ca preoţii să colaboreze cu învăţătorii pentru îndrumarea ţărănimei entru a cult va bine pământul.

La orele 1 jum. şedinţa s'a sfârşit, iar conferinţele au fost declarate terminate.

x Frumoasa expoziţie a pictorului *Al. Ionescu*, din sala „Elysee" str. Lăpuşneanu, mai rămîne deschisă până Joi 11 Octombrie.

x Duminică va avea loc sfinţirea biserioel din Zamostea-Dorohoiu.

Consfătuirile naţional-ţărăniste

Bucureşti 5.— D. Maniu a plecat la Cluj, de unde se va înapoia Sîmbătă

Duminecă 7 Octombre vor avea loc conferinţele regionale ale partidului naţional-ţărănesc, numai la Craiova, Iaşi, Arad şi Chişinău.

Conferinţa de la Cluj a fost amînată pentru Joi 11 Octombre.

INFORMAŢII

x *Inşelăciune.*—O ingenioasă excrocherie a fost săvârşită eri în Piaţa Sft. Spiridon.

Basarabenii I. Iohanciuc şi Vrane Vasile de loc din Corbovita-Tighina, pe când se aflau ieri în Piaţa Sft. Spiridon, au fost acostaţi de un domn bine îmbrăcat.

Acesta i-a întrebat dacă n'ar vroi să intre într'un serviciu bine plătit.

Basarabenii care atâta aşteptau, au convenit cu el ca în schimbul a câte 500 lei fiecare, să obţie serviciul.

Sătenii au dat 60 mii şi în schimb au primit câte un plic închis, cu adresa spitalului Sft. Spiridon.

Deschizându-se plicurile — la poarta spitalului — care n'a fost mirarea sătenilor de a fi găsit în ele, mici bucăţi de ziar.

x Elevul Ion Păslaru de la Şcoala Comercială Superioară, a reclamat poliţiei gării că la hotelul „Princiar" din Bulevardul Ferdinand, i s'a furat suma de 6000 lei, ce o avea pentru achitarea taxelor şcolare.

x Luni în 9 Octombrie are loc solemnitatea începutului activităţei şcolare la şcoala de Bele—Arte. Cuvîntul de deschiderea va fi rostit de d. Popovici deschiderea instituţiunei.

x Ministerul Sănătăţei a trimis o circulară domnilor medici funcţionari că aprobă concedii tuturor participanţilor la Congresul internaţional de Higienă ce va avea loc la Cairo între 15—22 Decembrie.

Festivităţile vor avea loc sub patronajul regelui Fuad al Egiptului.

x Gimnaziul din Sculeni s'a deschis în condiţiile cele mai bune, mulţumită muncei devotate ce depune d. Pavelescu preşedintele comitetului şcolar.

x D. Th. Tilici din str. Păcurari 81, a reclamat poliţiei că necunoscuţi găsind uşa deschisă au pătruns în casă furându-i mai multe bijuterii.

x Casa de economie Iaşi din str. Palat a cerut primăriei autorizarea ridicărei a încă unui etaj peste clădirea din str. Ştefan cel Mare alături de Banca Iaşilor.

Primăria a numit o comisiune compusă din arh. Radu Stan, arhitect Grumăzescu şi un ajutor de primar.

Comisiunea a decis că clădirea are nevoe de reparaţii radicale, după care abea se va putea vorbi de ridicarea unui nou etaj.

x *La Sculeni* au început lucrările pentru construirea unei biserici. Comitetul, care a luat această frumoasă iniţiativă, se compune din d-nii Eduard Lăzărescu, prefectul judeţului, Eugen Pavelescu, inginer C. Grigoriu, Maior Corucliu, Gheorghiu Mihai: Stavile, primarul din Sculeni, preotul Gh. Leovan şi Mihail Galan, directorul gimnaziului.

Mulţumită dragostei arătate de d. Eduard Lăzărescu, primele fonduri, ce se ridică la circa 500.000 lei, au putut fi adunate.

Solemnitatea punerei pietrei fundamentale va avea loc Duminică 15 Octombrie.

x Autorităţile din Dorohoiu urmăresc pe excrocul Iacob Grosu din Dozovo-Bălţi dispărut de acolo şi care este bănuit de o crimă întâmplată de curând. Excrocul se dă drept călugăr.

x Luna viitoare se va aşeza statuia lui Eminescu. In acest scop au plecat la Bucureşti d-nii Sadoveanu şi Vasilovschi, ca să examineze monumentul.

x Poliţia a arestat pe indivizii Ioan Niculescu şi Filimon, evadaţi dela colonia de muncă „Răducăneni".

Ei au fost găsiţi într'un hambar din şoseaua Naţională.

Veniţi Astăzi Vineri 5 Octombrie a. c., ora 9 seara
la marele festival cinematografic dat în onoarea
D-lui Herman Braunştein
în SALA ELISABETA
sub patronajul unui grup de intelectuali
In afară de programul artistic va rula **SULAMITA** şi va debuta **MICA KAHANE**

ECOURI

— **Uzinele comunale de electricitate au făcut cunoscut la timp schimbarea voltagiului în diferite străzi.**

Pentru aceasta publicul a fost înştiinţat a-şi schimba becurile din 150 volţi în 220 volţi. Aceste becuri — mărci şi voltagiile garantate — le găsiţi cu preţurile originale ale fabricei la Depozitul General Z. WEISS din Piaţa Unirei.

— **Văpsele de tot felul şi articole de gospodărie, găsiţi la „Elefant" str. Cuza-Vodă 54.**

Spectacole. — La Cinema Sidoli se reprezintă în astă-seară enormele succese: Liebelei de Arthur Schnitzler, scrierea de căpitenie a marelui autor modern. Evelyn Holt şi Vivian Gibson sunt primii interpreţi. — A 2-a parte cuprinde Pat şi Patachon vânători, cea mai nouă comedie a mondialilor artişti.

— La Elisabeta numai la matineurile de azi Vineri Studentul Cerşetor cu Harry Liedtke şi Marie Paudler.—Cor 20 persoane. — Al 2-lea film Aurul negru. — In astă seară Vineri la Elisabeta are loc un mare festival.

DENTISTA
C. Şehtman-Sirchis
aduce la cunoştiinţa onoratei sale clientele că a reînceput consultaţiile în cabinetul d-sale din str. Cuza Vodă 9 (vis-a-vis de Prefectura Poliţiei).

Ana Dr. Socor cu fiul ei Dr. Emil Socor, roagă rudele şi prietinii, să ia parte la parastasul de 40 zile al scumpului lor soţ şi tată

Profesor Doctor Gabriel Socor

care va avea loc Duminică 7 Octombrie ora 10, în Biserica Armeană.

Spectacole. — Ieşenii n'au cunoscut până astăzi o organizaţie teatrală într'un stil atât de superb, o companie atât de distinsă ca Turneul Netty Casman care vine în oraşul nostru numai pentru trei reprezentaţii la Elisabeta. Nelly Casman este o artistă americană care umple scena şi sala de strălucire, cum îşi face apariţia. Ea e admirată cu nesaţiu în ambele Americi şi cu ocazia ciclului din Capitala noastră, succesele ei a fost de asemenea crescânde. Intreg Bucureştiul alerga s'o vadă, s'o admire. Toată presa bucureşteană ne aducea ziluic ştiri şi elogii, respândind în toată ţara faima acestei sublime artiste.

Vineri 12 Oct. ora 9 seara are loc prima reprezentaţie cu opereta „Chazindi" şi Sâmbătă 13 Oct. cu opereta „Amerikaner Rebetzin", 2 mari succese din noul repertoriu al Turneului.— Cor, orchestră şi decoruri proprii. Cele mai bogate şi elegante costume, Balet superb.

Biletele se pot obţine la Casa Teatrului Elisabeta dela 10 până la 1 şi dela 3 până la 8

ŞTIRI DIN ŢARĂ ŞI STRĂINĂTATE

ASPECTE

Prea mulţi tifraţi!

(Continuare din pag. I-a)

p lul să poată intra în ateliere; să se restrîngă numărul locurilor în gimnazii şi licee şi condiţiunile de admitere în Universităţi să se îngreueze cît mai mult.

Pentrucă nu avem nevoe de un contingent enorm de candidaţi la slujbe, nu folosim cu nimic din îngroşarea numărului de proletari intelectuali cari sînt o nenorocire pentru ţară, nu avem nevoe de literaţi cari să nu aducă nici un aport economiei naţionale, aşteptîndu-şi fericirea dela dota nevestei şi dela expedientele la cari sînt siliţi să recurgă pentru a şi duce traiul de azi pe mîne.

Duduile cari aşteaptă să poarte cascheta albastră de catifea ştrengăreşte pe o ureche, să se gîndească la croitorie şi modisterie unde pot fi mai utile şi adolescenţii cari visează că avocătura te face tribuni al poporului şi că medicina te face dintr'odată cel puţin un Pasteur, să se întoarcă la meseria părinţilor, la cizmărie, fierărie, stolerie, unde vor găsi ocuri pe cari le vor ocupa cu mai multă utilitate.

Clasele extrabugetare ale liceelor să se desfinţeze imediat şi să se producă fără întârziere marele reviriment: să îndrumăm tineretul spre meşteşugurile manuale cari, cum spune proverbul, sânt o brăţară de aur.

G. SPINA

„OPINIA"

literară şi artistică

(Continuarea din pag. I-a)

Dar... „America a americanilor"! Cine oare din băştinaşii peninsulei balcanice, va profita auzind în limba engleză vocile artiştilor? Şi pe urmă ce interesantă?... artă mută!

Turneul lui Stanislawsky.

In cursul toamnei acestea, Stanislawsky, directorul Teatrului Artistic din Moscova va da cu trupa sa o serie de reprezentaţi pe principalele scene teatrale din lume.

Moda anecdotelor.

Chiar cele mai serioase reviste literare din străinătate, s'au conformat gustului marelui public şi au rubrici speciale de anecdote. Ne conformăm şi noi.

Se spunea faţă de filozofui francez Fontenelle, că o otravă lentă este cafeaua.

— Cu adevărat lentă, riposta filozoful; iată 80 de ani de când o beau şi încă nu m'a distrus?

•

Dumas tatăl întreţinea o menagerie: cucoşul Cezar, pisica Mysuf, vulturul Jugurtha, fără a mai număra maimuţele.

— Detest bestiile spunea el, iar ador animalele.

LA CERNAUŢI se găseşte zilnic ziarul „Opinia" la choşcul din Piaţa Unirei (halta tramvaiului) precum şi la debitele principale din oraş.

Şi generalul Averescu anunţă

că vine la putere

La comitetul de direcţie al partidului poporului, d. general Averescu a făcut ieri un expozeu asupra situaţiei politice, criticând politica financiară şi bugetară a guvernului actual.

D. Averescu şi-a exprimat convingerea că până la finele anului guvernul se va retrage, iar partidul averescan va fi chemat la putere în colaborare cu partidul iorghist.

In vederea aceasta, d. general Averescu şi-a anunţat partizanii să fie gata şi a recomanda tuturor organizaţiilor să pregătească listele de prefecţi, parlamentari şi ceilalţi demnitari.

Să aşteptăm şi să vedem..

IN PREAJMA CONFERINŢEI REGIONALE NAŢIONAL-ŢARANISTE

ROSTUL CONFERINŢEI.—ORDINEA DE ZI.—ORGANIZAREA REZISTENŢEI CETAŢENEŞTI.

După cum am anunţat, Duminică 7 Octombrie va avea loc la Iaşi conferinţa regională naţional-ţărănistă, la care vor participa delegaţii comitetelor judeţene din Moldova şi Bucovina.

Conducerea partidului a delegat pe d. Mihai Popovici, fost ministru de finanţe, să participe din partea centrului la conferinţa dela Iaşi

Rostul conferinţei regionale

D. prof. N. Costăchescu, şeful organizaţiei ieşene, luând contact cu conducerea partidului, a fost pus în curent asupra ordinei de zi a conferinţei regionale de la Iaşi.

In primul rând, delegatul centrului d. Mihai Popovici, va face o amplă expunere asupra situaţiei politice, pe care la rândul lor delegaţii judeţeni o vor comunica la întrunirile fiecărei organizaţii.

Delegaţii pentru Bucureşti

Fiecare organizaţie îşi va fi pregătit câte un delegat de fiecare comună, ales de săteni în adunările dela ţară, pentru apropiata demonstraţie din Bucureşti.

Delegaţii vor pleca cu merinde pentru 5—6 zile şi vor fi la ordinele conducătorilor.

Delegatul centrului va fi pus în posesia listelor de delegaţii aleşi pentru adunarea din Capitală, care fi la nevoie permanentizată.

Organizarea rezistenţei cetăţeneşti

A treia chestiune din ordinea de zi a conferinţei regionale, este acea a organizărei rezistenţei cetăţeneşti, preconizată de comitetul de direcţie al partidului.

Delegaţii organizaţiilor din Moldova şi Bucovina vor expune hotărârile organizaţiilor respective în privinţa rezistenţei.

In vederea expunerii hotărârei organizaţiei ieşene, a avut loc aseară o şedinţă plenară la clubul central naţional ţărănesc.

Naţional-ţărăniştii ieşeni şi rezistenţa cetăţenească

D. *N. Costăchescu* a făcut o expunere, arătând necesitatea organizărei rezistenţii cetăţeneşti, pentru apărarea drepturilor şi libertăţilor garantare de Constituţie.

In urma cererii şefului organizaţiei, şi-au expus părerile d-nii prof. dr. Răşcanu I. Rang, prof. Petrovanu, Th. Jelea, P. Bogdan, Stein, I. Bejănaru şi C. Simionescu, toţi admiţînd rezistenţa cetăţenească ca singurul mijloc ce a rămas, după ce s'au întrebuinţat toate căile cunoscute pentru a se impune respectarea legilor.

Pregătirea conferinţei regionale

In vederea conferinţei de Duminică a fost convocat comitetul judeţean al organizaţiei ieşene, compus din 78 membri.

Convocările pentru delegaţii celor 13 judeţe moldovene şi cinci judeţe bucovinene, au fost lansate direct de conducerea partidului.

Conferinţa regională va avea loc în sala cinematografului „Elisabeta" la orele 10 dimineaţă. Va putea asista şi publicul.

Pentru delegaţi a fost rezervat parterul.

D. Mihai Popovici va fi primit în gară de fruntaşii ieşeni, fostul ministru de finanţe sosind Duminică dimineaţă cu acceleratul de Bucureşti.

•

După conferinţă va avea loc o masă comună cu delegaţii la „Elisée".

L. Paul

CONSILIUL DE MINIŞTRI

Consiliul de Miniştri întrunit aseară în Capitală, sub preşedenţia d lui Vintilă Brătianu, a numit o comisiune compusă din d'nii Inculeţ, Cipăianu şi Franasovici, care să se ocupe cu ajutorarea regiunilor din Basarabia bintuite de secetă.

S'a hotărît ca România să contribue la ridicarea monumentului lui Cristofor Columb dela San Domingo discutîndu-se apoi unele chestiuni curente.

Piaţa Valutară

Leul la Paris a cotat ieri 15,50; la Zurich 3.16.

Devizele în Capitală au notat: Francul francez 6,48; belga belgiană 23,03; francul elveţian 31,90; lira engleză 804; dolarul 165,50; lira italiană 8,67 coroana cehă 4,91; Rentenmark 39,50.

Isprăvile unui excroc la Dorohoi

Arestarea excrocului

Dorohoi 5.—Oraşul nostru a avut neplăcerea de a fi vizitat pe ziua de eri de un excroc care şi-a dat numele de Aroneanu, directorul unei şcoli din judeţul nostru.

Excrocul s'a prezintat la atelierul de cismărie Popovici, zicând că ar vrea să facă o comandă de ghete. După ce s'a înţeles cu cismarul, îi cere ca pentru respectarea angajamentului, să depuie o sumă ca garanţie Popovici, i'a răspuns că vrea să mai mediteze asupra afacerei şi că'i va da rezultatul peste o oră; dar excrocul n'a mai venit.

El se prezintă la fabrica de mobile, proprietatea d-lui Frantz Rozenblat, zicându'i că întrucât anul acesta, vrea să schimbe mobilierul şcoalei al cărui Director este, vrea să comande cele necesare.

Fabricantul şi directorul improvizat au intrat în vorbă, au căzut de acord asupra comenzei dorite şi a preţului în valoare de 70.000 lei.

Aroneanu, spune fabricantului că urmează să depuie o garanţie la Ad-ţia financiară, că-şi va respecta angajamentul stabilit.

In acest scop, ambii de comun acord redactează un proces-verbal iar într'un plic, D. Rozenblatt depune suma de *Lei 8500*.

Cât ai clipi din ochi, excrocul a reuşit să înlocuiască plicul cu valoarea, cu un altul care conţinea hârtie maculatură.

Apoi, luându-şi aerul unui veritabil Director, a spus că se va reîntoarce peste o jumătate de oră.

Rozenblat a pus plicul în buzunar, aşteptând reîntoarcerea directorului, care întârziind a dat de bănuit. D. Rozenblatt, deslipind puţin plicul, a constatat cu groază, că a fost victima unui excroc.

Victima a reclamat cazul imediat poliţiei, care a început cercetările. S'a putut afla că excrocul a plecat spre Vereşti, însoţit de încă un tovarăş. S'au dat imediat instrucţiuni telegrafice din post în post.

In gara Vereşti, când excrocul s'a dat jos din maşină, a fost primit de către jandarmi şi somat să se legitimeze.

Aroneanu, s'a dat însă drept sub'stitut de Procuror, dar totuşi jandarmii, nu s'au lăsat intimidaţi, declarându'l arestat, împreună cu tovarăşul său.

Ambii excroci, vor fi aduşi azi la Dorohoi, pentru cercetări

JUSTUS

x *Curtea cu Juri* a achitat eri pe sergentul Gh. Vrabie acuzat că a ucis cu voinţă pe tânărul Gall.

Azi se judecă procesul birjarilor Caşcal şi Mendel din str. Socola.

Ei sunt acuzaţi de a fi încercat să atenteze la pudoarea unei bătrâne surdo-mute, în etate de 60 ani.

Fapta s'a întâmplat în ceardacul sinagogei din strada Broscăriei.

INFORMAŢII

x Examenul de bacalaureat de la Comisiunea I, liceul Naţional, a fost suspendat pe ziua de azi, din cauza morţii mamei d-lui prof. Ursoi, membru în această comisiune.

Examenul va continua mâine dimineaţă.

x *Şcolare.*—O decizie ministerială sosită la revizoratul şcolar, atrage atenţia părinţilor asupra obligativităţii cursului primar şi complimentar, avizându-i că anul acesta se vor aplica amenzi din ce în ce mai mari, celor care nu se vor supune acestor legi. Recidiviştii şi recalcitranţii vor fi pedepsiţi şi cu închisoare.

x Aseară— după şedinţa Sindicatului funcţionarilor un grup de vre'o 15 funcţionari au făcut o razie în str. Ştefan cel Mare găsind la ora 11 jum. noaptea în plină activitate magazinele Berman David şi Solomon Mantel.

Sergentul fiind chemat, s'a făcut raportul de constatare către prefectura de Poliţie.

x Maestrul Băncilă se află expus în bronz, la Braşcu, datorit d-lui Mateeăcu, distinsul sculptor. Un exemplar a fost cumpărat de d. dr. Anghelescu, ministrul instrucţiunei.

x Cheta făcută în folosul spitalului „Dr. Ghelerter", a produs peste 100.000 lei.

x D-na Maria Anghelescu institutoare la şcoala No. 5 „Hatmanul Nicoară" şi-a prezentat demisia.

Ministerul i-a fixat data de 5 Decembrie pentru a-şi regula drepturile la pensie.

x Doctorul BRENER, *specialist mamoş*, boli de femei, consultă dela 2 până la 6 p. m.

Mare senzaţie va produce la Iaşi TEATRUL DE PĂPUŞI

x Epitropia spitalului israelit va ţine Duminică o şedinţă plenară, sub preşedinţia d-lui Moritz Wachtel. In această şedinţa se va fixa data alegerei noului consiliu de administraţie a spitalului.

x Parchetul local cercetează reclamaţia de ultraj cu lovire introdusă de av. M. Weinstein contra rentierului Hirmau Rotman din str. Ştefan cel Mare.

Reclamaţia a fost introdusă în urma unei altercaţii avute loc eri dimineaţă în faţa Judecătoriei Ocol. II Urban.

In interesul cercetărilor, rentierul a fost reţinut până azi la ora 1 la Poliţie.

x Tribunalul a condamnat în lipsa la 2 ani inchisoare pe fostul agent fiscal din Sineşti Ion Turcam, acuzat de delapidare.

x Tribunalul a respins eri cererea de faliment introdusă contra comerciantei Ruhla Halperin din str. Cuza-Vodă.

x La exerciţiile de tragere a artileriei la Focşani, un obuz a făcut explozie şi a ucis un sergent şi doi soldaţi.

Alţi doi soldaţi au fost grav răniţi.

România
Tribunalul Judeţului Iaşi secţia 3-a
sub Preşedenţia D-lui Gh. Scheleti
Jude de şedinţă
Asesor D-l I. Bejenaru Jude Supleant
Şedinţa publică din 1 Octomb. 1928
PROCES VERBAL No.
In baza art. 695 şi următorii cod. com.
HOTĂREŞTE

Declară în stare de faliment pe Ioan Leonte comerciant din Com. Rediu Tatar Jud. Iaşi.

Numeşte Sindic pe d. Jude Sindic al Tribunalului Iaşi.

Ordonă aplicarea sigiliilor pe întreaga avere a falitului cu care se deleagă pe d. Jude Sindic al Tribunalului Iaşi.

Fixează provizor epoca încetărei plăţilor la 3 Februari 1927.

Stabileşte termenul de 16 Octombrie 1928 până când creditorii sunt obligaţi să presinte la secretariatul sindicului declaraţiile de creanţile lor.

Fixează termenul de 27 Octombrie 1928 orele 13 când va proceda la încheerea procesului verbal de verificarea creanţelor lor.

Ordonă numitului falit ca pă à în termen de trei zile să prezinte bilanţul şi registrele sale comerciale.

Această sentinţă se va executa provizoriu.

Se vor îndeplini dispoziţiunile art. 709, 710 şi 943 din cod. com. şi conform art. 712 cod. com. se va comunica o copie D-lui Prim Procuror şi D-lui Jude Sindic al Tribunalului.

Cu drept de opoziţie şi apel înlăuntrul termenului prescris de art. 711 din cod. com.

Dată şi pronunţată în şedinţă publică astăzi 1 Octombrie 1928.

(ss) Gh. Scheleti
(ss) I. Bejenaru
Grefier, (ss) D. Creţu
Dosar No. 54 | 1928
Conformă (ss) N. Constantinescu
p. Conformitate
Grefier, N. Boureanu-Bărlibă

România
Corpul Portăreilor Tribunalului Iaşi
PUBLICAŢIUNE No. 342
Anul 1928 luna Septembrie 26

Se publică spre cunoştinţa generală că conform Adresei Jud. Ocol. 1 Mixt Iaşi, No. 21171 | 928 se va vinde prin licitaţie publică în ziua de 15 Octombrie 1928 ora 10 a. m. averea mobilă sequestrată cu procesul verbal No. 1519 | 928 de la Pisa Estera şi Ruchel Pascal la pretenţia I. Schor, avere compusă din: una şifonieră şi patru scaune cu spătar.

Vânzarea se va face în Iaşi str. Nicolina No. 53, domiciliul debitorului pe bani gata şi în asistenţa comisarului respectiv.

Şef Portărel, Gh. D. Sava
Secretar. Munteanu

România
Corpul Portăreilor Tribunalului Iaşi
PUBLICAŢIUNE No. 343
Anul 1928 luna Septembrie 26

Se publică spre cunoştinţa generală că conform Adresei Jude Ocol 1 Mixt Iaşi, No. 21969 | 928 se va vinde prin licitaţie publică în ziua de 16 Octombrie 1928 ora 10 a. m. averea mobilă sequestrată cu procesul verbal No. 1521 | 928 de la Dl. Hruda si Leib Covaliu la pretenţia I. Schor, avere compusă din: una oglindă, una masă rotundă, un garderob vechi, una etajeră şi 2 coverturi

Vânzarea se va face în Iaşi, str. Brunetelor No. 7, domiciliul debitorului pe bani gata şi în asistenţa comisarului respectiv.

Şef Portărel, Gh. D. Sava
Secretar, Munteanu

DENTISTUL
Fr. Grünberg
cu Institutul dentar, în
Strada Cuza Vodă No. 1
(vis-a-vis de Farmacia Jelea Halta Sărărie)
Execută toate lucrările de chirurgie şi proteză dentară după ultimele cerinţi ale ştiinţei.
Preţuri modeste
Consult. 9—1 şi 2 jum.—7

Profesori şi studenţi

(Continuare din pag. I-a)

bue să fie în contact unii cu alţii.

Mai ales din ziua când studentul păşeşte pragul spitalului, o profundă legătură sufletească îi uneşte: profesorul învaţă pe student să silabisească cartea suferinţei omeneşti a cărei întindere nici o bănuia vre-o dată şi cu experienţa lui se apleacă către bolnav şi caută să aducă atunci când poate vindecarea şi când aceasta e imposibilă, o vorbă de mângâere.

Spitalul! Mi-aduc aminte lecţiunea de adio a unui mare chirurg Verneuil, în momentul cînd atins de limita vârstei—se cobora, nu, se prăbuşea de pe catedră...

Ori ce suferinţă ce aţi încerca în viaţă, pătrunzând şi înţelegând adâncul suferinţelor ce adăposteşte spitalul, veţi găsi o mângâere, specific omenească: veţi afla acolo suferinţe mai mari ca ale voastre.

Şi din contactul zilnic între Profesor şi elev la căpătâiul bolnavului, se nasc încetul cu încetul sentimentele cele mai frumoase răsărite din realizarea binelui în comun, din dorinţa Profesorului de a lumina cât mai complect rândul sau să priceapă boala şi chipul de a o combate.

Astfel se explică în ţările apusene, civilizate, dorinţa de a crea o şcoală şi imensa mulţumire sufletească ce resimt marii maeştrii atunci când au făcut elevi *„Lampada tradunt"*.

Ţările latine cu o structură sufletească mai adâncă şi mai înţelegătoare, Franţa, Italia, România realizează la maximum acest deziderent. Nu putem concepe explicaţiunea Profesorului în mijlocul sălei, iar elevii în fundul amfiteatrului, ascultînd de departe o cuvîntare poate savantă, dar inoperantă.

Medicina se învaţă zi cu zi, la patul bolnavului care trebue urmărit în evoluţiunea întreagă a boalei, ajutată astăzi cu toate mijloacele ce ne oferă laboratorul şi razele Roentgen care nu constituesc de cele mai multe ori decât un corolariu, un control al diagnosticului stabilit prin examenul clinic.

La Facultatea de Medicină, relaţiunile ce se stabilesc astfel între Profesor şi elevii săi sunt cele mai strânse, cele mai afectuoase. E o adevărată familie medicală, tatăl spiritual îndemnându-şi copii pe căile cele mai bune, ale studiului, ale înţelegerii depline a tainelor vieţei, a iubirii către aproapele său. Oare Alphons Daudet nu a spus că medicul este preotul viitorului? Şi astfel apare într'o claritate desăvârşită raporturile ce trebuesc să existe între Profesor şi elevii săi. Anii din urmă au îndepărtat adesea medicinistul de rolul său de odinioară, din cauza luptelor politice care şi-au înfipt ghiarele lor nefaste şi în Universitate.

Mi-aduc aminte însă cu drag de câteva excursiuni făcute în primavară, cu elevii noştri în pădurea Bârnovei, şi chiar această schiţă a fost prilejuită de următoarele versuri improvizate acolo şi regăsite astăzi de mine printre vechi hârtii strânse de o parte. Autorii şi cei al căror nume figurează într'însele, sunt răzleţiţi; unul din ei, distins elev al nostru, e bursier al lui Rockfeller şi ne dă de ştire din America din când în când de progresele ce face în Statele Unite în studiul boalelor de nutriţiune. Alţii sunt medici pe la ţară, prin oraşe şi dacă aceste rânduri le vor cădea sub ochii lor, vor revedea ca şi mine frumoasa zi de Mai, soarele jucând cu razele sale blânde în desişul arborilor din pădurea Bârnovei şi veselia ce domnea la acea masă pe iarbă verde strânşi uniţi la o laltă, elevi şi Profesor.

In loc de odă

Nu pot cânta în versuri sărbătoarea
Chiar de-aşi avea talent atât de mare
Pe cât de greu Rolando mi se pare
Şi de mi-a fi ma caldă inspirarea
De cât a lui Ralescu cuvântarea.
Cum aşi putea cânta doar vesel a
Mai sclipitoare chiar decât chelia
In „Heliorapie orbitoare!
Şi să descriu apoi voiosul cor
Cinstind sărbătoritul Profesor
Pe care l vor iubi ai lui studenţi
Chiar dacă ar fi!.. (rămează repetenţi)
De vreţi mai mult, aveţi răbdare doar
Vă invităm cu noi pentru la anul
Căci aşteptăm cu toţii a doua oară
Cu-o sete chiar cît a lui Gîrcineanu.

Tot atunci improvizaţii poeţi—Alexandri nu şi-a făcut păcatul să spună că tot Românul se naşte poet?

Au alcătuit un imn dedicat celulei gigante (din histologia tubereulozei) care la examenul de bacteriologie făcuse nenumărate victime. Alătur şi aceste versuri pline de humor în cari se vede că băeţii nu luaseră în tragic căderea lor dela examen.

Imn închinat celulei gigante

Celulă uriaşă, în mulţi nuclei bogată
Tu care încoronată de epitelioide
Şi mărginită încă de multe enbrionare
Topiai cu greu bacilii în vremea de altă dată;
De ce încărcată astăzi de mulţi lipoide
Zâmbeşti satisfăcută şi plină de sfidare?
Ai înglobat în tine pe Menzel Roland Mario
Pe Ozenberg Rozica, pe Laurian Cesario.
Vai, Zanft şi chiar şi Polak victime ţi-au căzut
Blânda Tocan Elena vie, ce ţi-a făcut?
Coniver şi Aronovici chirurgii noştri falnici
Zac operaţi de tine cu ochii trişti şi janici.
Polingher popicarul şi Marioara Ionescu
Popescu Teologul şi acel savant Ralescu
Eu care-ţi cânt aicea ş'lle Vasiliu
Te blestemăm sfrijită amantă-a lui Gheorghiu!
Tu care pe nimica te-ai dat lui Slătineanu
Ca să mai dăm examen, la toamnă ori la anul!

Din aceste versuri vedem că elevii pe atunci erau mai preocupaţi de celula gigantă de cât de religiunea colegilor lor, tot atât de nevoiaşi ca dânşii şi nu confundau rapacitatea proprietarilor şi capitaliştilor cu altruismul şi bunătatea ce trebue să încolţească în discipolii lui Esculap.

Astfel să sperăm că în viitor la Studenţii noştri medicinişti se vor accentua sentimentele de dragoste şi încredere între Profesori şi studenţi şi acele de largă înţelegere şi colegialitate între toţi acei ce îş închină viaţa alinărei suferinţelor omeneşti.

ANUL XXIV No. 6418 — 3 LEI EXEMPLARUL — DUMINICA 7 OCTOMBRIE 1924

UNIVERSITĂȚII -IAȘI-

Biblioteca Universității Loco

ABONAMENTE
... un an
... 6 luni
... luni

OPINIA

ZIAR POLITIC COTIDIAN

ANUNCIURI se primesc la toate Agențiile de Publicitate și la Administrația ziarului Iași—Str. Gh. Mârzescu 17

LUXUL CULTURII

Scumpetea rechizitelor școlare și a taxelor de frecvență alungă elevii din școli și studenții din Universități. In modul acesta oficialitatea colaborează cu nepăsare la sporirea inculturii. In criza cumplită în care se zbate lumea astăzi, părinții se văd nevoiți să refuze copiilor hrana minții.

Realitatea aceasta dureroasă se observă în toate scările de învățământ. Dela școala primară la gimnaziu și până la Universitate taxele s'au mărit în mod revoltător. De pildă, la facultatea locală de Drept, un student trebuie să plătească aproape șapte mii de lei anual. La liceele statului taxa variază între 2000 și 5000 lei, iar la instituțiile particulare ea ajunge (citiți bine) chiar până la 15.000 lei pe an. Astfel cu cât cheltuește un părinte cu trei copii pentru cultivarea odraslelor lui, și-ar putea construi o casă sau—ceiace este mai greu acum—mărita o fată.

*

Situația a ajuns într'adevăr insuportabilă. Unii pretind că măsura este fericită, deoarece în felul acesta se purifică elementele din școli și facultăți. Explicația este cu desăvârșire eronată. Ce i drept, instituțiile de cultură sânt mai puțin frecventate și astfel s'ar stăvili surplusul enorm de profesioniști avocați, medici, ingineri, farmaciști, etc...

Modul de selecție este însă mai mult decât condamnabil. Căci *alegerea* așa cum e organizată, *se face după chimir și nu după meritele personale.*

Cultura devine astfel un atribut al facelor feciori de bani gata care de foarte multe ori sânt cele mai mediocre elemente.

*

In această direcție ziarul nostru, care din protestarea împotriva măsurilor nesăbuite și ilegale și-a făcut o datorie și o normă de conducere, s'a revoltat cu ultima indignare. Rezultatul se arăta promițător. Rezultatul se arăta promițător. La unele școli primare s'au suprimat taxele suplimentare, iar o consfătuire a rectorilor universitari făg duia micșorarea „prețului de învățătură" în facultăți. Reducerile ce s'au făcut sânt însă neînsemnate, aproape ridicole Iar la facultatea de Drept, dimpotrivă, taxele s'au mărit enorm, impunându-se un fix anual de 3000 lei ca taxă pentru construcții.

Procedeul este caracteristic pentru oficialitățile noastre. Așa dar, dacă facultatea respectivă necesită diferite lucrări, costul lor trebuie să-l achite studenții săraci? Când acelaș stat se lasă defraudat cu sute de milioane în modul cel mai ticălos, el nu poate suporta un fleac de sumă necesar unor construcții pentru luminarea poporului?.

Știm prea bine că protestul nostru nu va avea decât cel mult un succes platonic. Dar vor veni odată și rezultatele mizerabile ale acestei situațiuni și atunci poate conducătorii noștri vor strânge pleoapele mai puternic, ca să nu vadă adevărul întreg, întins și dezastruos.

I. COLIN

Din toată lumea

Jandarmerie comunista.— Iată un caz original, întâmplat la Toulon (Franța):

Mai mulți cetățeni au primit ordine de chemare la jandarmerie, pentru a da diverse relațiuni în legătură cu situația lor militară.

Cetățenii au constatat cu uimire că pe cealaltă pagină a ordinului, este tipărit un apel comunist, cu expresii foarte revoluționare!

Cerându-se lămuriri, jandarméria a explicat că duce lipsă de hârtie, și deaceia a redactat ordinele de chemare pe dosul unor manifeste confiscate la un club bolșevic!

Și iată cum jandarmii au devenit răspânditori ai apelurilor revoluționare.

*

Chirurgicale. — Miss Annie Crotch din Yorkshire (Anglia) se operase la stomah acum opt ani. Dar de atunci rămăsese cu niște dureri curioase și inexplicabile. Medicii nu știau care să fie cauza.

Un medic a socotit că o fi vre-o boală la bășica fierei și a supus pe Miss Annie la o nouă operație, dar n'a găsit nimic.

Zilele acestea, un medic din Londra a examinat pacienta cu razele X și a dezlegat misterul. De la prima operație, rămăsese în stomacul fetei un instrument pe care-l uitase chirurgul. Ș biata fata s'a chinuit opt ani cu drăcia cela înlăuntru.

*

Metropolitan la Moscova. In capitala sovietică s'a început construirea unui metropolitan (tren) subteran). Până în trei ani, vor fi terminate primele două linii; iar construcția lor va costa peste un miliard și jumătate lei.

*

Povestea unei salcii plângătoare.—In 1821 când Napoleon I și-a dat sufletul pe insula Sf. Elena, o mână pioasă a plantat acolo o salcie plângătoare. Câțiva ani după aceasta, când osemintele lui Napoleon au fost transportate la Paris, un ofițer american a tăiat o creangă din această salcie și-a plantat'o pe mormântul lui George Wașington. O soră a acestei crengi a fost plantată după aceia pe mormântul eroilor revoluției americane din Waly Fordt; iar de aici o mlădiță a fost luată și plantată acum câtva timp, în Polissied Park, în amintire unei mari lupte a revoluționarilor americani.

O legendă spune că această salcie ar avea ca străbună una din salciile plângătoare pe care evreii au atârnat instrumentele de cântat, când Nabudchonosor i-a strămutat în Babilon.

Explozia din Melilla

Pulberăria din Melilla (Marocul spaniol) complect distrusă de recenta explozie în care și-au găsit moartea peste 60 persoane.

Actualități politice

Versiuni asupra crizei

Ziarele continuă a publica tot soiul de versiuni asupra unei eventuale schimbări de guvern. Evident, versiunile variază dela ziar la ziar și dela zi la zi, după culoarea politică a gazetei, sau după culoarea politică a gazetei, sau după preferințele personale ale reporterului, în funcție de inventivitatea cafenelei.

Nu-i obligator să credem toate aceste versiuni, dar e bine să le cunoaștem, în speranța că am putea desprinde din ele un grăunte de adevăr probabil.

*

Pe ziua de ieri, s'a lansat știrea că parlamentul va fi prorogat până la 15 Noembre, deoarece până la 15 Octombrie nu se vor putea semna acordurile împrumutului, — iar d. Vintilă Brătianu nu vrea să vie în parlament fără împrumutul încheiat.

Știrea e verosimilă.

*

Un ziar anunță un apropiat guvern Averescu-Iorga care să lucreze cu actualul parlament la ratificarea convențiilor de împrumut și stabilizare. Abia în primăvară ar urma dizolvarea și noui alegeri.

*

O gazetă mai șmecheră ia taurul de coarne și publică în întregime... lista ministerială a unui cabinet Maniu-Titulescu-Mihalache, cu d. Vaida la interne.

Lista aceasta are avantajul (pentru liberali) că dă loc la intrigi și certuri între ministeriabilii național-țărăniști. Astfel, intrigă între d-nii Madgearu (pus la industrie) și M. Popovici (pus la finanțe); între d-nii Mironescu (pus la instrucție) și Costăchescu (pus numai la sănătate). Și în fine, rost de ceartă între subsecretari și ministeriabili lăsați pe din afară... de reporterul imaginativ.

Iar la toate astea, guvernul liberal repetă mereu că rămâne la putere. X.

„OPINIA" LITERARA ȘI ARTISTICA

Literatura și tezele.

In special la bacalaureat, candidații și candidatele, vor să dea la probele scrise, dovezi de aptitudini literare. Tezele necesită sforțări mari și frazeologie bizară. Astfel, un elev, spre a deruta pe profesor asupra solidității cunoștințelor sale, seria despre Eminescu, „titanul poeziei române, autorul mult apreciat pentru frumoasele sale poezii populare și cântece de dor, obișnuia în *întunecimea* odăii, ca și sărmanul Dionis, să *scrie* și să mediteze asupra netrebniciei lucrurilor".

Frazele par frumoase și destul de sforăitoare. Ce va fi zis însă respectivul profesor de limba română, aflând aceste amănunte noui și impresionante asupra „titratului Eminescu"? Literatura a bună și merită să fie cultivată; la examene însă, par mai necesare cunoștințele solide.

I. Fr. B.

Premii pentru anecdote.

La un concurs al unei cunoscute cafenele—cenaclu din Paris au fost premiate de juriul „Tinerilor Scriitori" următoarele două anecdote, povestite ad-hoc:

Bunicul, supărat către nepot:

— Ascultă Gigă, dacă îmi promiți să nu mai pronunți niciodată asemenea înjurătură, îți dau doi lei.

— Bine, bunicule, dar eu mai cunosc o altă înjurătură care valorează zece lei.

De nerecunoscut.

Redăm textual și a doua anecdotă:

Pentru a face o surpriză soției, un bărbat își rase barba. Mândru de ideia sa, el revine acasă. Soția entuziasmată îi sare de gât și-l sărută cu o pasiune neobișnuită.

— E drept că m'am schimbat mult răzându-mi barba?

— Vai, Octav, tu erai? Dar nici nu te recunoscusem.

D-l Bienstock.

— Este cel mai popular au-

(Continuare in pag. IV-a)

CROCHIURI

„MUCARELUL"...

Sau un examen de „cultură generală".

Bacalaureatul a ajuns un flagel care, răspândit probabil de un țânțar cu ochelari, face ravagii în lumea absolvenților de liceu, iar această misterioasă molină se manifestează prin fenomene termice și colorante.

Mijloacele de combatere a periculoasei bacterii sunt foarte reduse, totuși unii „bolnavi" se curează cu... veronal.

De îndată ce flagelul a ajuns în faza de maturitate, adică din momentul în care tânărul candidat a fost instalat în „scaunul electric", microscopicul individ, își începe activitatea prin manifestațiuni externe: urcări și scăderi bruște de temperatură; după care urmează perioada cromogena reflectată pe obrajii bolnavului: roș, galben, verde, albastru...

*

Incepe ascultarea elevilor.

D. profesor Anofelescu injectează prima întrebare de.. cultură generală, candidatului Tremnici:

— Când a intrat Ștefan cel Mare în Iași, ce avea pe cizme?

Tăcere profundă. Intr'o singură secundă, tânărul trece prin toate fazele chinuitoarei epidemii și nu poate scoate nici un cuvânt. Inspirația nu-l ajută ca să poată lămuri chestiunea: Ștefan cel Mare a fost de mai multe ori la Iași. Când a venit vara, ce putea să aibe pe cizme altceva decât praf, iar altădată când ne a vizitat orașul în timpul iernei, avea zăpadă...

Urmează interogarea celui de al doilea candidat:

— Să mi răspunzi d-ta la o chestiune pe care nu se poate concepe ca un bacalaureat s'o ignoreaze. Ce este *mucarelul?*

Candidatul filează într'un moment cu memoria cele aproape 400 de pagini ale manualului de istorie, fără să întâlnească acest cuvânt atât de plastic și intere-

(Continuarea in pag. IV-a)

ASPECTE

Incă o jertfă...

Un student din Ardeal s'a sinucis din cauza persecuțiilor polițienești; tânărul student, după ce a încercat să fugă de urgia siguranței și și a dat seama că nu mai este putință, a preferat moartea cercetărilor îndeaproape la care avea desigur să fie supus.

Vina sinucigașului este mare fără îndoială: făcea parte din «Liga drepturilor Omului» și își permitea să propage ideile Ligei în orașul său natal, această vină trebuia ispășită și de aceea a fost pus sub supraveghere, urmărit pas cu pas și în cele din urmă amenințat cu arestarea pentru activitatea subversivă pe care o desfășura.

Dezbaterile procesului din Cluj continuă, numai de acolo—dacă nu și din alte părți—studentul subversiv a putut învăța sistemele de instrucție la cari avea să fie supus pentru a face mărturisiri complecte asupra unor delicte imaginare și groaza a pus stăpânire pe sufletul lui de adolescent naiv și entuziast.

Și în vremea în care se redeschid iar porțile Universității, studentul subversiv se vedea aruncat într'un beciu de siguranță, maltratat, insultat și apoi tradus în fața justiției care nu avea să fie mai blândă cu dânsul. Și-a ales calea sinuciderii, singura bună pentru a-l scăpa din mâinile zbirilor care îl pândeau.

Dar cine se va emoționa de acest fapt? Cine va înțelege toată tragedia care a trebuit să se desfășoare în sufletul sinucigașului? Și cine, mai ales, va căuta să dea o satisfacție postumă memoriei unui om nevinovat, victimă a teroarei și a amenințărilor cu nimic justificate?

Nimeni nu se va emoționa, nimeni nu va simți cît înțeles conține gestul bietului student ardelean; pentrucă de zece ani trăim într'o atmosferă de polițism, într'o atmosferă de suspiciune și de denunțări, în care dorurile mari și idealurile sincere sînt considerate crime. Pentrucă de zece ani trăim într'o epocă de reacționarism crunt și lipsit de inteligență și pentrucă încă nu au dispărut apucăturile din vremea războiului când persecuțiile și execuțiile sumare erau consacrat ca sistem de guvernământ.

Alături de atîtea jertfe ale nădejdei în timpuri mai bune, de pace și dreptate, se așează și jertfa studentului ardelean a cărui amintire noi o salutăm cu venerație. G. SPINA

CAND MĂRTURISEȘTI VRASTA NEVESTII...

O CERERE NOSTIMĂ DE DIVORȚ

Acum câteva zile a venit spre judecare în fața instanțelor judecătorești din New-York, cererea de divorț introdusă de d-na Ana Herzog împotriva soțului ei doctorul Albert Herzog pe motiv că acesta din urmă a spus într'un cerc de prieteni adevărata ei vârstă! D-na Ana mai cere să-i se acorde 100 dolari (circa 16,000 lei) pe săptămână, pensiune alimentară.

In fața instanțelor doctorul Herzog a declarat că soția lui în vârstă de 39 ani, spune peste tot că n'are de cât 25 ani, recomandându-l pe el drept tatăl ei.

Intre altele, doctorul Herzog povestește că jumătatea lui s'a înscris de curând într'o școală de dans ca să devie subretă; că flirtează chiar în fața lui cu tineri cărora le-a spus că e fiica lui. Neputând suporta această situație, el a demascat lucrurile și a mărturisit vârsta ei adevărată.

Herzog a rugat și el tribunalul să admită divorțul, întrucât convețuirea cu asemenea femee i-a devenit insuportabilă.

Tribunalul a amânat pronunțarea.

Recoltă slabă de grâu în jud. Iași

Autoritățile administrative locale au fost înștiințate de către sătenii din multe regiuni ale județului nostru, că mai bine de jumătate din recolta de grâu a anului acesta a fost distrusă de gândaci negri de pământ.

Se știe că toamna camera de agricultură a dat sătenilor sămânța de grâu, care însă din cauza împrejurărilor nefavorabile a fost semănată prea târziu.

Dupăce spicele erau aproape coapte, lanurile de grâu au fost invadate de gândaci negri, cari au mâncat mai toate grânele, nerămânând decât paele.

Acest fapt venit tocmai acum în timp de criză, a cauzat ruinarea multor săteni din județul nostru.

Autoritățile au datoria să intervină la timp, dându-le ajutoare.

NOUL CABINET SUEDEZ

Amiralul Lindman, șeful conservatorilor, a alcătuit noul guvern al Suediei.

Iarna în Bulgaria

Sofia. — In toată Bulgaria se semnalează o scădere subită a temperaturei, care în multe locuri a scoborât sub zero. Un frig excepțional domnește mai ales în regiunile meridionale, unde bruma foarte groasă amenință culturile. In munții Pirin a căzut zăpadă.

CRONICA DRAMATICĂ
de *Wratislavius*

Teatrul Național

Turneul FOTINO

„FEMEIA-AVOCAT" (comedie în 3 acte) „SATIRUL" (3 acte)

Din dorința de a reda o impresiune generală despre ambele spectacole jucate de ansamblul de la „*Teatrul Mic*" din București, ne-am pus într'o mare încurcătură. Pe deoparte ne-a lăsat o excelentă amintire comedia jucată în prima seară (*Femeea avocat*) și pe de alta ne vine greu să scriem pe hârtie cele sugerate de mizeria jucată aseară.

Un spectacol bun te obligă față de cel ce ți'l oferă. Comedia lui *Beer* (scrisă în colaborare cu *Verneuil*) este una dintre cele mai spirituale, mai fine și mai vioae din câte am văzut sau citit în ultimii ani. Este atâta vervă într'însa, sunt atât de teuș'te toate tipurile și atât de actuale, încât nu ne sfiim să spunem că am avut multe momente în care luam comedia...în *serios*, atât erau de fine situațiile și într'atât ne impresionaseră justeța și discrețiunea cu care erau tratate momente psihologice extrem de delicate.

Bărbatul care sufere, că soția lui fiind extrem de absorbită de profesiunea ei, îl neglijază cu totul. Avocatura profesată cu mult talent și cu pasiune nu'i mai dă răgaz nici măcar timpul material reclamat de un soț ce'și iubește nevasta. Și omul simte nevoia unei mângâeri, sufletul lui tânjește după dragoste, după o desmierdare a femeiei iubite. Dar femeia e avocat. In capul ei nu există și nu agisează decât teme de pledoarii, dosare, chichițe juridice—patima meseriei în care repurtezi succese și care'ți oferă atâtea satisfacții.

Toate fazele trecerei profesionistei fanatice la aceia de soție iubitoare și geloasă, soluția fericită ce o găsește la urmă bărbatul, când preia el rolul de secretar și dă ast-fel o dublă lovitură (vor fi aproape unul de altul și înlătură pe un rival) toate fazele acestea sunt scrise de un fin observator și bun cunoscător al sufletului omenesc. Iar realizarea technică trădează abilitate de maestru. Puneți pe lângă acestea o *admirabilă* interpretare, da admirabilă, și veți înțelege situația în care ne găsim acum când trebue să ne exteriorizăm profunda nemulțumire (ca să nu spunem vorbe tari) ce ne-a produs spectacolul următor. Când aceiași d-na *Capustin* care a găsit o minunată notă de verosimil în prezentarea femeiei avocat, de te întrebai: oare o avocată veritabilă e în stare să pună mai multă pasiune într'o pledoarie și când aceiași artistă de real talent l'a pus apoi acest talent în slujba rolului din „Satirul".

Când d. *Mișu Fotino* a jucat foarte bine, cu accente lirice, profund mișcătoare, cu un comic fin, decent și foarte comunicativ rolul bărbatului din fe-

(Continuare in pag. IV a)

Teatrul Elisabeta - Turneul Nelly CASMAN

Cea mai distinsă, cea mai celebră organizaţie teatrală

NUMAI 3 REPREZENTAŢII 3

Vineri 12 Octombrie seara la 9 — **CHAZINDL**

Operetă în 3 acte de S. Steinberg

Sâmbătă 13 Oct. 9 ore seara — **Amerikaner REBITZIN**

Operetă în 3 acte de S. Steinberg,

Autorul însuşi va interpreta unul din roluri e principale. Cor, orchestră, decoruri proprii. Costume superbe. Balet grandios

Biletele de pe acum la Cassa Teatrului Elisabeta, ora 10-1 şi 3-8

Mantouri de blană

şi din orice *ştofă* modernă, calităţile superioare cu preţuri reduse, găsiţi numai la

Marele Magazin de Manufactură şi Confecţiuni

„La Napoleon Bonaparte"

IAŞI, str. Cuza Vodă No. 5

Vis-a-vis de Prefectura Poliţiei

Vechiul şi renumitul Magazin Universal

„RATA"

Iaşi, str. Gh. Mârzescu No. 34 Iaşi

In vederea sezonului de toamnă şi iarnă este bine asortat cu tot felul de mărfuri ca: **Imbrăcăminte, Incălţăminte, Manufactură, Tricotaje**, etc. pe care le vinde cu **preţuri convenabile plătibile în rate lunare şi fără dobândă.**

Vizitaţi : **Vechiul Magazin de Incredere**

LA ANCORA

42 Strada Cuza Vodă 42, Iaşi

peste drum de Sfatul Negustoresc

unde a SOSIT UN MARE ASORTIMENT de

Rochii şi Mantouri pentru dame *modele străine* Mai eftin ca oriunde.

Articole pentru Bebeuri, Juoării şi unelte pentru Traforaj, Tricotaje, eto.

Parchete de stejar slavon

Sobe de teracotă

Birou de construcţii
Ing. A. Klepper
str. Ştefan cel Mare 4

„SPIRITIST"

Prezicător SÂVESCU

Strada **ALBINEŢ** No. 22 (dela Comisia III-a la vale) **Singurul** este în **ROMANIA**

PREZICATOR documentat cu INVENŢII proprii sigure — în calculul „CIFRELOR" prezice, orice afaceri serioase la persoane serioase, descoperă orice mistere sufleteşti din viaţă şi dă toate lămuririle necesare, sufleteşti, căsătorii, judecăţi, funcţii, comerciale, descoperiri de lucruri pe cât posibil, boale etc.

Dă lecţii de *Sugestii* pentru energie, timiditate, idei rele, dureri sufleteşti contra duşmanilor, pentru cuceriri în dragoste, căsătorii şi altele.

Discreţie sigură. Toată ţara prin scris. Consult. 9—12 şi 3—7½ Duminică până la 4 după masă.

Magazinul Cristian

anunţă sosirea unei noi serii de *rochii pentru Cucoane*, modele noi, începând de la *2000 lei costumul*, precum şi a unui bogat şi variat asortiment în *pulloweri* şi *veste de lână* şi *mătasă* pentru domni şi doamne.

Mulţumire

Mulţumesc pe această cale d-lui dr. M. Ghelman, mamoş care dându-şi tot devotamentul şi graţie ştiinţei d-sale, împreună cu d-rul Isac Avram, au salvat pe soţia mea de o grea boală.

Ii recomand tuturor suferinzilor.

Herman Meiroaiei
str. Palat 61

Tăbăcim blăni

Pe cale chimică fără miros. A se adresa la Şc. inferioară de meserii judeţană în localul şcoalei sup. de arte şi meserii Copou.

CONDIŢIUNI AVANTAJOASE. De arendat ori de vânzare şase hectare teren fânaţ şi arătură, lângă gara Ciurea. A se adresa în strada Trantomir 10, apartamentul din fundul curţii la Doamna Lazăr; între orele 10—12 şi 2—5.

DE INCHIRIAT în strada Ásaki No. 6, camere mobilate, libere imediat,

DE INCHIRIAT imediat libere o prăvălie, un subsol compus din 2 camere cimentate, luminoase având apă canal şi lumină electrică, o odae eventual cu mobile şi bucătărie.

De la Sf. Dumitru două locuinţe de 2 sau 4 camere cu bucătărie si balcoane spre stradă, construcţie nouă, fost ocupat de dentist sau avocat. Adresa-ţi-vă d-nei A. Tischler între 1—6 p. m. Iaşi, str. Gh. Mârzescu 36 etaj.

DE INCHIRIAT una sau două camere pentru birou, predabile imediat sau 26 Oct. Ştefan cel Mare lângă Ad. Financiară.

A se adresa la ziar sub K.

DE INCHIRIAT apartament nou, 4 camere, dependinţe, apă, canal, lumină electrică, cartier liniştit, strada Zlataust No: 6, vis-a-vis de Spitalul Israelit.

Epitropia Spitalului Israelit
DE INCHIRIAT

De la 26 Octombrie 1928

1) Două odăi şi una bucătărie str. Lăpuşneanu 43 etaj.

2) Una prăvălie şi una odaie str. C. Negri 30.

3) Patru odăi, antret, bucătărie str. Rosetti 11 etaj.

Direcţiunea

DE VÂNZARE parcele pentru construcţiuni în cartierul Lascar Catargiu, Codrescu şi Sărăriei. Pentru informaţiuni a se adresa d-lui I Pătârlăgianu, strada Sărăriei 103.

LICENŢIAT IN FILOSOFIE, prepar elevi şi eleve de curs secundar. Cursul inferior la toate obiectele; cursul superior la partea literară şi filosofică. A se adresa la redacţia ziarului Opinia sau la librăria Barash (Piaţa Unirei).

PRACTICANŢI de prăvălie şi birou. A se adresa în str. I. C. Brătianu 132.

UN RASPUNS

La o propunere a d-lui Bembasat, d. Elias Şaraga ne-a trimis mai demult acest răspuns pe care, din lipsă de spaţiu îl publicăm abia acum :

Propunerea d-tale d-le Bembasat, aşi aproba-o în totul, da cu cele câteva sute de mii de lei, nu se pot mărita nici 5 fete. Dacă a-ţi putea convinge pe viitorii membrii ai comunităţii ce se va alege conf. legei cultului, ca să se ridice toate pietrele de lux, marmoră etc. s'ar realiza o jumătate de miliard.

S'ar face în primul loc un templu şi alte binefaceri. Abia luna trecută s'a construit un monument de marmoră d functului Solomon Wachtel de peste 4 m. înălţime. Fiind însă frate cu preşedintele spitalului, nu s'a făcut nici o discuţie de felul cum s'a făcut construcţia. Până atunci, eu îmi voi face un monument din piatră ordinară.

Cu toată stima

Elias Şaraga

In jurul atacurilor poliţieneşti

asupra zidului plângerilor din Ierusalim

Este ştiut că zidul Plângerilor din Ierusalim, care reprezintă ultimul rest al Templului Solomon, e cu deosebire respectat de evrei. In special la sărbătorile mari evreeşti, se adună la Zidul Plângerilor un număr mare de credincioşi, spre a face acolo rugăciunile prescrise.

In ziua de Iom Kippur (24 Sept.) paravanul de lemn ridicat de evrei spre a despărţi spaţiul de rugăciune dintre bărbaţi şi femei, a fost îndepărtat cu forţa de către poliţie, cu care prilej câţiva dintre credincioşi au fost răniţi.

Acest gest al poliţiei a provocat o adâncă indignare şi un înfierbântat protest. Intervenţiunea poliţiei s'a făcut în urma îndemnului consiliului mosleminesc căruia îi aparţine locul dinaintea Zidului, din cauză că se temea că, prin ridicarea unor construcţiuni pe acest loc s'ar putea contesta drepturile sale de proprietate asupra locului.

Inspectorul de poliţie, care a ordonat dărâmarea paravanului a fost destituit.

DOCTOR
Dora Coslowsky
MAMOŞ
de la clinicile din *Paris* şi *Montpellier*
BOLI DE FEMEI, NAŞTERI
Consult. 3—6 p. m.
Strada Cuza Vodă No. 16

DOCTOR
Sebastian Pineles
medic de spital
Specializat la Paris şi Viena
în boli de copii şi sugaci
RAZE ULTRAVIOLETE
Consult. 2—4 p. m.
str. Gh. Mârzescu 16, etaj
(Casele foste Kessim)

Dr. M. SPITZER
fost intern al spitalului Sfi. Spiridon
Strada Nicolina 10
Boli interne, de copii şi venerice
Consult. 8-12 a.m. şi 3-7 p m.

DOCTOR
Isac Avram
specializat la clinicile din Pavia, Milano şi Genova
Boli interne, Sifilis, Venerice
Băi de lumină (Phototherapie)
Raze Ultraviolete, *Raze* Infraroşii. *Diathermie*,
Electrotherapie : tratament electric prin curent galvanic, faradic, de înaltă frecvenţă, sinusuidal; endoscopie, cauterizare, masaj vibratoriu, băi hidro-electrice, etc.
strada Costache Negri No. 10
vis-a vis de Farmacia Zfass (Esculap).
Consult. 8-10 a. m. ; 3-6 p. m.

Albanejii

nu ştiu ce-s cartofii

Tirana, (Ceps). — Cultivarea cartofilor a fost până acum necunoscută în Albania. In prezent oficiile albaneze fac sforţări pentru a se propaga cultivarea acestor legume importante.

Ca şi populaţia din diferitele regiuni ale Europei occidentale, care la introducerea cartofilor în Europa (Secolul XVI şi XVII) s'a opus cultivării lor, tot aşa se comportă azi şi albanejii, cari nu vor nici să semene nici să mănânce cartofi.

Oficiile albaneze lucrează în prezent pentru luarea de măsuri în scopul de a sili populaţia ca să semene şi să mănânce cartofi.

O fântână asfixiantă

Piatra Neamţ.—Parchetul local a fost înştiinţat de o impresionantă nenorocire.

Locuitorul Gh. V. Brumă din Războeni, pe când adapa caii la fântâna satului, a scăpat găleata în apă.

Locuitorul n'a pregetat să sară în fântână să-şi scoată găleata Dar din cauza gazurilor, a rămas în nesimţire.

Un sătean venind împreună cu copila lui—puţin mai târziu, a sărit în fântână să-şi scape vecinul. Dar a rămas şi el în nesimţire. Copila a dat alarma.

Cei doi săteni au fost scoşi dar unul din ei, Gh. Brumă, era mort.

x Un incendiu a distrus gospodăria săteanului P. Chirilă din comuna Copou—Iaşi.

Rezultatul examenului

DE BACALAUREAT LA BACAU

Bacău 6.— La examenul de bacalaureat din sesiunea aceasta, s'au prezentat un număr de 178 candidaţi, din cari au reuşit următorii 58.

Redăm lista reuşiţilor în ordinea clasificării :

Dumitrescu Viorica, Schuler D. Iamandi Mândra, Grigoriu I., Avram S., Ionas Maria, Sefler I., Tufescu Aura, Botez Cecilia, Zaharia Coca, Eţicovici Emil, Cârjă N., Zaid Malca, Leibu I., Cristoveanu I., Manaşcu Rebeca, Locot. Giosanu Mihail, Potoroacă V., Teodorescu V., Veismann Tony, Bontaş Const., Pascu A., Damian P., Spodheim P. Cernat Dorina, Volf I., Hanuţ Gh., Prăjescu N, Drimer Paula, Diaconescu Valerica, Şova I., Căruntu G., Costiner Sofia, Chetreanu Adela, Bigman A. Locot. Anania G., Brote Mariana, Damian Gh. Fălticenean Maricica, Grigoriu Manole, Gheorghiu I., Gavrilescu Gh. Const., Halpern Ella, Irimia N., Lazarovici Ana, Munteanu Gherghina, Molner A., Monaru Amelia, Păslaru Gh., Petrescu M., Popa Ion, Teodoru Mavrodin, Urziceanu Eufrosinia, Vasiliu Zenobia, Vlădeanu I., Zadic Olga, Vasiliu C., Avramescu Traian.

FARMACIILE DE SERVICIU

Sâmbătă 6 Octombrie sânt noaptea de serviciu următoarele farmacii :

Konya str. Lăpuşneanu
Pollak str. Ştefan cel Mare
Păun str. Elena Doamna
Coroi str. Nicolina

INFORMAŢIUNI

x *Schimbare de jurisprudenţă.* Cu ocazia procesului d-lui avocat At. Mogâldea din Roman, Curtea noastră de Apel, Secţia I, judecând ca instanţă de casare, a respins recursul ministerului de finanţe, scutind pe intimat de restituirea diurnei ce se pretindea că s'a luat, fără drept, ca senator, în vacanţa parlamentară a ultimului an de guvernare averescană. Prin această deciziune, Curtea a revenit asupra jurisprudenţii sale anterioare cu privire la numeroasele procese de această natură, în care se pronunţase în ens contrar.

D. Mogâldea a fost reprezentat în instanţă prin d. avocat şi profesor V. Cireş.

x Pe ziua de 1 Octombrie d. Vasile I. Moroşanu a fost numit impiegat la Tribunalul I şi S. I-a, în locul d-lui Dim. Romanescu decedat.

x *Şcolare.*— D-l M. Constantinescu a fost menţinut de către minister în calitate de învăţător la şcoala elementară de meserii din Trusesti.

D-ra Rusca Zait a fost numită pedagoga şi secretară la şcoala profesională din Bălţi.

D-ra Elvira Baciu a fost numită la şcoala profesională din Bălţi, ajutoare maestră pentru croitorie. La aceiaşi şcoală a fost numită şi d-ra Valentina Menic ajutoare maestră la lingerie.

D. Menciu prof. la şcolile comerciale din Botoşani, a fost detaşat ca azistenţi la laboratorul mecanic din Iaşi.

D. I. Istrati va fi menţinut şi anul acesta suplinitor la şcoala de arte şi meserii din Iaşi.

D-ra Margareta C. Corniciuc a fost menţinută ajut. maestră la şcoala profesională din Soroca.

Gimnaziul din Văscăuţi (Bucovina) a fost transformat în şcoală de agricultură.

Inspectoratul şcolar local a aprobat ca d-ra Ortansa Nicolau să funcţioneze ca învăţătoare la şcoala de adulţi, deasemenea a aprobat şi demisia d-lui Păcurariu dela şcoala No. 6 din localitate.

Mare senzaţie va produce la Iaşi
TEATRUL DE PĂPUŞI

x *Direcţiunea Liceului Naţional* Iaşi aduce la cunoştinţa profesorilor, părinţilor, elevilor, precum şi acelor cari se interesează de bunul mers al acestei şcoale, că Luni 8 Octombrie, orele 10 a. m., va avea loc solemnitatea deschiderei cursurilor

x ARTISTICE. — Azi s'a deschis în sala de lângă „Elysée", expoziţia de aquarele Victoria Constantinescu. Expoziţia va rămâne deschisă până în 25 crt.

x In legătură cu circulara ministerială adresată tuturor profesorilor universitari prin care li se cere să comunice ministerului domiciliul. D. profesor dr. Dobrovici şi a ales domiciliul în str. Speranţei şi d. prof. dr. Parhon la ospiciul Socola.

D. prof. dr. Parhon a cerut să fie retransferat ca medic şef al ospiciului Socola.

x D. Mihai Sadoveanu este în plină activitate literară.

D-sa va face să apară în cursul lunei viitoare—în editura «Cărţei Româneşti", un nou volum. Este un roman al vremurilor de odinioară.

Deasemenea, mai supraveghează reeditarea a două volume, dispărute de mult din vitrinile librări lor.

x Pentru azi la ora 5 au fost convocaţi la şcoala „Gh. Asachi" conducătorii cantinelor şcolare, pentru a li se da sumele respective pentru a putea [illegible] de cantinele.

x Expoziţia d-lui Al. Ionescu rămâne deschisă până Joi 11 Oct. a. c.

x Mâine va sosi în Iaşi d. gen. Anghelescu Ministrul de Războiu care va vizita regimentele din localitate.

x Serata literară muzicală ce urma să aibă loc astă seară la org. Sionistă (casele Daniel) se amână, din motive neprevăzute, pentru o dată ce va fi anunţată ulterior.

x Un grup de funcţionari de birou şi prăvălii, întruniudu-se Mercuri seara în localul „Junimea" au pus bazele „Cercului cultural al funcţionarilor" având ca punct general: cultivarea salariaţilor prin conferinţe, cursuri, etc. pe întelesul tuturor.

Prima şezătoare va avea loc Duminică ora 3, în localul şcoalei „Junimea" str. Palat No. 62. Va conferenţia d. B. Dumbrăveanu. Intrarea liberă.

x Direcţia Uzinei electrice, având în vedere, că în strada Nicolina dela piaţă spre gară, lumina electrică este extrem de slabă, şi că în regiunea aceia sunt o mulţime de fabrici care din cauza curentului slab au fost nevoite să introducă motoare proprii, va instala un transformator nou.

Deasemenea se va instala un transformator în faţa spitalului Israelit la întretăierea străzilor Ornescu şi Elena Doamna.

x Mâne va avea loc a VIII-a şezătoare culturală a *societăţei funcţionarilor de librărie dl. Gh. Kiriţescu* va vorbi despre *Lipsa de autoritate*, după care va urma un program artistic.

x D. inspector general Popela a plecat ieri în inspecţie la Soroca.

La Librăria Viaţa Românească

Au sosit toate cărţile şcolare de curs primar şi secundar ultimile ediţiuni.

Rechizitele şcolare se vând cu 30% mai eftin ca oriunde.

Tribunalul Judeţului Iaţi, Secţia III-a
PUBLICAŢIE DE VÂNZARE
No. 6940 din 28 Septembrie 1928

Se încunoştiinţează că Trib. Iaşi s. III-a în urma raportului D-lui J. de Sindic No. 4067 | 928 prin Jurnalul No. 6557 928 a autorizat a se scoate în vânzare prin licitaţie publică prin mijlocirea Corpului de Portărei Iaş, averea falitului Nathan Alter din Iaşi, str. Cost. Negri No. 27, compusă din mărfuri, mobilier de prăvălie aflate în str. C. Negri No. 27 şi mobilier casnic aflat în str. Bărboi No. 7 evaluate de expert la suma de 40.848 lei.

Vânzarea şi adjudecarea acestei averi va avea loc în ziua de 15 Octombrie 1928 ora 3 p. m. la faţa locur lor mai sus notate, începându-se licitaţia publică de la suma evaluării, cu facultatea D-lui Jude Sindic de a o începe de la o sumă mai mică sub rezerva omologărei Tribunalului.

Dosar No. 46 | 928
Preşedinte, Indescifrabil
Portărel, I. Popovici

Butoaie goale de vin

transilvănene şi româneşti de vânzare, la depozitul de vinuri **L. Blum**, str. Gh. Mârzescu 15, Iaşi.

Dr. Zenobia Vitner-Rosenthal

str. Cuza Vodă 9

de femei, mamoş

Consult. 1—3 p. m.

Ciroumoiziatorul (Moel)

Simcha Segal

Modern şi religios execută operaţia Circumciziei rituale, conform cu prescripţia medicală.

Iaşi, str. Sfi. Lazăr No. 12

Aprovizionaţi-vă cu toate **Requizitele şcolare** TOATE **Articole de şcoală** ŞI ARTICOLE DE **MERCERIE** LA **„Cuibul Păsărilor"** STR. I. C. BRATIANU 164 care vinde cel mai eftin

DOCTOR
N. L. Birnberg
Specializat la Paris
Boli interne, boli de femei Naşteri
Tratamentul bolilor de inimă, plămâni
Curenţi de înaltă Frecvenţă
IAŞI—STR. CUZA VODA No. 1
(vis-a-vis de Farmacia Jelea)
Consult. 10-12 a. m. şi 3-7 p. m.
Pentrusăraci zilnic gratuit.

DOCTOR
Mihai Goldenberg
Dela Facultatea de Medicină din Paris
BOLI INTERNE
STOMAC şi INTESTINE
Consult. 9-11 — 3-6
strada Ştefan cel Mare No. 2
(Casele Hirschensohn).

DE INCHIRIAT una locuinţă compusă din 3 odăi, antreu cu geamlâc, pivniţă şi bucătărie şi magazie pentru lemne în curtea Copou, 5 minute depărtare dela Tramvai.— A se adresa în str. I. C. Brătianu 132.

DOCTOR
A. Hoffmann
fost intern al Spitalului Socola
Boli nervoase şi mintale
Boli de nutriţie
Consult. 9-11 a. m.—4-7 p. m.
str. Ştefan cel Mare 13
(Intrarea prin bolta farmaciei Conver (Pollak)

Aviatorul von Hunefeld a dispărut

Londra 6.—Din Calcuta se anunţă că n'a mai sosit nici o veste despre soarta aviatorului Hünefeld.

El plecase spre Siam, cu toate că observase un defect la motor.

Există temere că a căzut în Ocean.

LA ATENA nu-i ciumă

Atena 6. — Serviciul sanitar grecesc dezminte zvonul cum că la Atena ar fi izbucnit epidemia de ciumă.

In afară de două cazuri suspecte care au fost izolate acum cîteva zile, nu s'a mai declarat nici un caz de ciumă.

Berăria şi Restaurantul „Elysée"

a obţinut cu mari sacrificii pentru câteva concerte vestitul

The Original Manchester Jazz (Quintett)

care fiind în trecere prin Iaşi, în marele turneu pe care l'a întreprins în ţară şi străinătate, va concerta pe podium-ul menţionatei berării câteva zile ce vor face delicioul amatorilor de muzică modernă şi a dansatorilor dornici de ritm.

ULTIMA ORA

MARE INGRIJORARE IN AUSTRIA

WIENER-NEUSTADT OCUPAT MILITARESTE

Viena 6. — Wiener Neustadt are aspectul unei tabere militare. Au fost aduse numeroase regimente de infanterie, artilerie, mitraliere şi dragoni călări. Toţi soldaţii au fost rechemaţi din concediu.

Poliţia şi jandarmeria fac exerciţii de probă în vederea menţinerei ordinei.

Comercianţii au hotărât să închidă magazinele în zilele de Sâmbătă şi Duminică. In oraş domneşte panică.

Familiile mai bogate pleacă la Viena şi alte localităţi. Altele mai sărace se barchetează în case.

Toate hotelurile snnt invadate de ziarişti veniţi din toată lumea.

Serviciul de supraveghere pe străzi este făcut de companii de motociclete.

*

Fruntaşii partidului social-democrat primesc numeroase scrisori de amenințare. Un fruntaş este înştiinţat că la prima cioc nire ce se va produce la Wiener Neustadt va cădea cel dintâiu sub gloanţe.

Ingrijorarea este foarte mare.

Panamaua petroliferă

Bucureşti 6.— Judecătorul de instrucţie Enescu a luat ieri un nou interogator deputatului Tolea şi inculpatului Drăgănescu.

Au mai fost ascultaţi ca informatori dr. Frey, St. Constantinescu Dâmboviţa, V. Dimescu Târgovişte etc.

Judecătorul Enescu s'a dus din nou în comunele Ochinri şi Glodeni, însoţit de experţi, pentrn a examina terenurile petrolifere.

A identificat peste patru sute pogoane furate din proprietatea Statului.

•

D. Vintilă Brătianu a avut ieri o lungă întrevedere cu d-nii Mrazec şi Dimitriu. Apoi a fost primit în audienţă de Inalta Regenţă.

Uragan în Algeria

Paris 6.—Din Oran se anunţă că o violentă furtună s'a dezlănţuit peste Algeria (Africa de Nord), producând extraordinare stricăciuni la şosele, căi ferate, linii telegrafice şi telefonice. Toate comunicaţii e au fost întrerupte. Puhoaiele de apă au stricat semănăturile şi au înecat numeroase vite.

S'a deschis o anchetă.

Cu două clase de liceu...

Student, avocat, ofiţer şi director de închisoare

Braşov.—Parchetul local cercetează o senzaţională afacere de falşuri comise de directorul unei închisori din Bucovina.

Acest director originar din Braşov avea ca studii două clase de liceu. A socotit însă că e bine să posede o diplomă de bacalaureat, pe care a şi fabricat-o printr'o serie de falşuri savant comise.

Cu această diplomă escrocul s'a înscris la Facultatea de Drept din Cluj.

Dar mergea greu cu examenele şi a fost mai uşor să falşifice o diplomă de licenţă.

Inarmat cu asemenea diplome frumoase, escrocul a făcut armată cu termen redus şi a ajuns locotenent în rezervă. A profesat câtva timp avocătura şi s'a însurat cu fata unui profesor universitar.

In cele din urmă a obţinut numirea ca director a unui penitenciar din Bucovina.

Printr'o întâmplare Parchetul a aflat acest lung şir de falşuri şi a început cercetările.

INFORMAŢII

x **Fraudarea fiscului.**— In urma unui denunţ primit la parchetul din Bacău, s'a făcut o descindere la fabrica „Gloria" din acel oraş, confiscându-se două registre.

Rezultatul descindirei a fost că s'au descoperit mari fraude în dauna fiscului, comise de numita firmă.

Ancheta continuă.

x Ministerul de interne a trimis o adresă prefecturei de judeţ prin care se cere luarea de măsuri pentru ca pe viitor căsătoriile ofiţerilor de grade inferioare să nu mai fie celebrate fără autorizaţia şefului superior.

x VIOL.—Tânăra lucrătoare Ita Cale din str. Langa 17, a reclamat parchetului că, în noaptea de 3 spre 4 Octombrie a venit la dânsa chelnerul Lazăr Moise şi i-a dat să bea vin în care pusese un narcotic. Ea a adormit profund, şi în acest timp chelnerul a violat o.

Se fac cercetări.

x La hotelul Bejan a murit subit studentul în drept C. Dănilă, originar din Câmpulung (Bucovina).

x **D. Anton Mezvoleanu, profesor la gimnaziul din Tg. Frumos, a obţinut un concediu de o lună începând de la 1 Octombrie.**

x **In ziua de 1 Noembrie va avea loc la Ministerul de Interne examenul de pretori.**

x Preotul Vasilovschi s'a înscris în organizaţia averescană din localitate.

x Pentru conferinţa partidului naţional-ţărănesc care va avea loc mâne la ora 10 dimineaţă în sala „Elisabeta", s'a rezervat parterul pentru delegaţi; iar loziile şi balcoanele pentru membrii partidului şi publicul care ar dori să asiste.

x Un incendiu a distrus gospodăria săteanului Ilie Capverde din com. Prisacani Iaşi.

Focul a luat naştere dela un cuptor, producând pagube de 70.000 lei.

Ana Dr. Socor cu fiul ei Dr. Emil Socor, roagă rudele şi prietinii, să ia parte la parastasul de 40 zile al scumpului lor soţ şi tată

Profesor Doctor Gabriel Socor

care va avea loc Duminică 7 Octombrie ora 10, în Biserica Armeană.

ADESGO

PENTRU SPORT

ADESGO

PENTRU DANS

ADESGO

PENTRU TOALETA ELEGANTA

ADESGO

FACE PICIORUL FRUMOS

45 48

ADESGO

CIORAPUL DOAMNELOR ELEGANTE

— **Ştofe** originale Englezeşti pentru pardesie de damă au sosit la magazinul „Derby" şi se vând cu metrul.

— **Parfumerii şi Articole de Toaletă**, tot ce poate fi mai bun, găsiţi la „**Jupiter**" Piaţa Unirei 19.

Persoană prezentabilă

cu garanţie morală şi materială cunoscând perfect Jud. Iaşi, angajează imediat D l l. Iosefsohn str. Lăpuşneanu 40.

DENTISTA

C. Şehtman-Sirchis

aduce la cunoştiinţa onoratei sale clientele că a reînceput consultaţiile în cabinetul d-sale din str. Cuza Vodă 9 (vis-a-vis de Prefectura Poliţiei).

DOCTOR

L. HEITEL

MAMOŞ

De la clinicile din Berlin, Viena Frankfurt

Boli de femei şi naşteri

Str. Săulescu 2 (alături de Biserica Talpalari)

Consultaţiuni 4—7 p. m.

Pentru săraci gratis zilnic!

DOCTOR IN MEDICINĂ

M. WECHSLER

Specializat în Franţa în

ARTA DENTARĂ

Boli de gură şi de dinţi

Consult. 9-12 şi 2-7 p. m.

Iaşi, Str. Ştefan cel Mare 13

Casele Leon Mayer

TESTA

VINDECĂ:

DURERI DE CAP-MIGRENE

NEVRALGII-DURERI DE DINŢI

RĂCELI-GRIPĂ-JUNGHIURI

IN FARMACII SI DROGUERII

DENTISTUL

Fr. Grünberg

cu Institutul dentar, în

Strada Cuza Vodă No. 1

(vis-a-vis de Farmacia Jelea Halta Sărărie)

Execută toate lucrările de chirurgie şi proteză dentară după ultimele cerinţi ale ştiinţei.

Preţuri modeste

Consult. 9—1 şi 2 jum.—7

Dr. H. Wechsler

Boli interne, Genito-urinare

Sifilis

DIATERMIE

pentru boli urinare, boli de femei, reumatism, nevralgii, migrenă, gută, diabet, boli de stomach etc

Consult: 8-11 a. m. 2-8 p. m.

IAŞI, str. Armeană 4

La Jilava se mănîncă bine...

Bucureşti 6.—Consiliul de Război trebuia să judece ieri procesul soldatului Marin Lulea din Batalionul de serviciu al Ministerului de Război, acuzat de furt de efecte şi dezertare în ţară. Procesul a fost amânat din lipsă de martori.

Când consiliul a pronunţat amânarea, soldatul Lulea a rugat pe preşedinte să nu'l mai trimită la Batalionul dela Ministerul de Război, fiindcă acolo moare de foame. Ci să'l trimită la închisoarea Jilava, unde se mănâncă mult mai bine. Rugămintea i-a fost ascultată.

Pregătiri în America

pentru primirea Zeppelinului german

New-York 6.—In portul Lakehourste se fac mari pregătiri pentru primirea dirijabilului german „Contele Zeppelin" care va zbura în curând peste Atlantic. Din Los Angeles au sosit mai multe aeroplane, care vor întâmpina dirijabilul la sosirea în America.

Se prevede că la aterisare vor asista peste 100.000 de persoane. Pentru menţinerea ordinei s'au adus trupe din Filadelfia.

In flagrant-delict de adulter

pe o nepoată, elevă de liceu

Bucureşti 6— S'a anunţat că la baia centrală din Capitală, a fost găsit într'o cabină c. Al. Marin, comptabilul societăţi Distribuţia de Petrol din Bucureşti, care şi tăiase arterele de la mâna stângă. In stare gravă el a fost internat la spitalul Brâncovenesc.

Făcându-se cercetări asupra cauzelor sinuciderii, s'a stabilit că comptabilul Marin avea legături amoroase cu o nepoată a lui, d-şoara Amara, în etate de 13 ani, elevă în clasa treia de liceu. Marin fiind surprins în flagrant delict de către nevastă sa a hotărât să-şi pue capăt vieţii.

PROCESUL KOWALSKI

In cuibul viciilor „sfinte". Ospăţuri de voluptate.—Dragoste cu forţa.—Credinţa falsificată.

Varşovia 6.—Dezbaterile procesului Kowalki au continuat, adu ând noui şi senzaţionale amănunte.

Martorul Stanislav Banasiak, un preot catolic care a fost angajat ca profesor la internatul mariavit, a declarat că puţi timp după intrarea sa în mânăstire, episcopul Kovalski l-a obligat să se căsătorească cu sora Regina.

Deşi Banasiak aflase că această călugăriţă a fost nevasta lui Kowalski, el a consimţit să se însoare cu ea, deoarece episcopul imoral îl ameninţa cu dezvăluirea unui secret intim.

Căsătoria s'a celebrat în modul cel mai liber. In jurul unei mese împodobită cu mâncărurile cele mai scumpe şi vinurile cele mai alese, maicile au fost obligate să şi despletească părul şi să şi descopere sânii.

In ziua aceia s'au petrecut în mânăstirea mariaviţilor nişte orgii de nedescris.

Preotul detectiv

Martorul următor, avocatul Syski a mărturisit că în anul 1926, mama unei fete din pensionat a venit să-i povestească totul şi să-i ceară intentarea unui proces. Avocatul s'a dus atunci la Kowalski şi acesta i-a spus: „Eu nu mă conduc decît după Evanghelia care spune: „Ace a este al meu, pe care-l iubesc, şi pe cine aleg, aceluia îi dau şi trupul şi sufletul meu".

De teama izbucnirii unui conflict scandalos şi din respect pentru religie, cei lezaţi au renunţat în urmă la procesul proiectat. Totuş a fost trimis în mânăstire un detectiv îmbrăcat în haine monahale. Dar Kowalski aflînd din vreme despre acest plan, poliţistul a găsit cuibul gol, iar pe preoţi în poziţiile cele mai cuoernice.

Iubire sălbatică

Altă martoră, doamna Soltici, a declarat că fiind câtva timp în mânăstirea desfrâului a aziastat într'o zi la un spectacol îngrozitor.

Regina de Kowalski, fosta soţie a episcopului vinovat, refuzând acestuia anumite plăceri nepermise, a fost introdusă într'o sală cu pereţii capitonaţi şi bătută până la sânge. Vag şi înăbuşit se putea auzi din odaie gemete surde şi pocnetul unui biciu. După un sfert de ceas Regina de Kowalski a fost scoasă din sală pe o targă, în completă stare de nesimţire.

•

Ultimul martor a spus că de mai mulţi ani, Kwalski a ispăvit traducerea, „Vechiului Testament", în care toate capitolele sânt falsificate.

Tălmăcirea are o nuanţă frivolă şi permite satisfacerea „poftelor sfinţe".

Dezbaterile procesului vor continua, aşteptându-se noui destăinuiri interesante.

Primarul din Şipote

loveşte pe un pretor

In ziua de 4 Octombrie s'a petrecut un caz grav în comuna Şipote-Iaşi.

Pe când d-l pretor Raul Sefter dela plasa Turia, inspecta primaria Şipote, a făcut unele observaţiuni primarului Gh. Bălteanu, la care acesta din urmă a răspuus cu insulte, şi în urmă a lovit grav cu un baston pe pretor.

Primarul Bălteanu a fost arestat. In acelaş timp prefectura a dat o decizie de suspendare a numitului primar pe timp de o lună.

Un conflict provocat

de Zeppelinul german

Paris 6. — In zborurile sale de încercare, dirijabilul „Contele Zeppelin" a zburat şi deasupra teritoriului ocupat din Renania.

Autorităţile germane au comunicat, din proprie iniţitivă, că e vorba de o greşală comisă de dr. Eckener, comandantul zeppelinului.

Germania a cerut scuze pentru această greşală.

ORA 3

Conferinţa naţional-ţărănistă din Capitală

„A trecut vremea vorbelor şi a venit vremea faptelor"...spune d. Mihalache

Bucureşti 6.—Astăzi la prânz a avut loc la clubul central naţional ţărănesc din calea Victoriei, adunarea sfatului judeţelor Ilfov şi Vlaşca. Au participat 360 delegaţi şi a prezidat d. D. R. Ioaniţescu, deputat.

D. **Ioaniţescu** *constată că ţărănimea vine în sprijinul partidului naţional-ţărănesc pentru alungarea liberalilor dela putere. Acest partid, alături cu ţara întreagă, a dat dovadă Regenţei şi străinătăţii, de cea mai lungă răbdare posibilă. Dar astăzi răbdarea s'a sfârşit.*

D. Ion Mihalache *spune că a trecut vremea vprbelor şi a venit vremea faptelor. Acum câteva luni a spus ţărănimii să pue baioneta la armă şi să stea în aşteptare. Astăzi e timpul intrării în acţiune. Voinţa naţiunii trebue să se indeplinească.*

D. IULIU MANIU laudă activitatea organizaţiilor de Ilfov şi Vlaşca şi dă asigurări că izbânda dreptăţii şi democraţiei nu mai este departe.

O intervenţie germană

în chestia minorităţilor

Berlin 6.—Comisia externă a Reichstagului, după ce a ascultat expunerile asupra lucrărilor Ligii Naţiunilor, a adoptat o rezoluţie prin care invită guvernul să intervie la Ligă ca să grăbească elaborarea unei soluţii satisfăcătoare în ce priveşte protecţia minorităţilor etnice.

Germania propune să se institue la Geneva o comisie permanentă care să supravegheze aplicarea tratatelor cu clauza protecţiei minorităţilor.

ŞTIRI DIN ŢARĂ ŞI STRĂINĂTATE

„OPINIA"

literară şi artistică

(Continuarea din pag. I-a)

tor din Franţa. Lucrările sale scrise împreună cu d-l Curnovsky ating sute de mii de exemplare. Anecdota e idealizată şi librarii se bat să-şi procure volumele respective. Dar tocmai această mare cerere a provocat un faliment literar identic cu cel al lui Max şi Alex. Fischer. Gelos de gloria lui Bienstock Curnowky îi refuză pe viitor colaborarea.

Poliţia şi artiştii.

Ce are în definitiv poliţia din Budapesta, cu artiştii şi pictorii străini. Astfel, de curând, s'a confiscat în toată Ungaria romanul „Petrol", al lui Upton Sinclair.

O săptămână mai târziu poliţia punea la index, toate desenele caricaturistului german George Gross. Indignarea editorilor a fost atât de mare, în cât au intervenit şi s'au cerut prin guvernele respective explicaţiuni şi reparaţii.

Concursurile.

Şi ţara noastră va avea la 21 Oct. unul din cele mai curioase concursuri... atletice. E se va ţine la Braşov şi vor participa numai doamne şi domnişoare. Se prevede o mare aglomeraţie de spectatori. E şi firesc!

Diverse

— La Paris a luat fiinţă noul teatru comic „La Grimace", sub conducerea d-lor Fernand Bastide şi Paul Castan.

Sovietele au încredinţat scriitorului Sklovski, transformarea romanului „Fata căpitanului" de Puşkin, conform doctrinei comuniste. Pe când „Divina Comedie" transformată într'o epopee fascistă?

Cărţi noui

D. I. Dafin apreciatul publicist ieşan, va scoate în cursul săptămânei viitoare al doilea volum din seria *„Iaşul cultural şi social"*

Nimic de făcut

Mama.—Dacă copilaşul nu încetează cu plânsul, mă urc sus să-i cânt ceva.

Dadacă.—Vă osteniţi doamnă înuti, eu l-am şi ameninţat dar degeaba.

IMPOZITELE

LA SOCIETAŢILE ANONIME

Ministerul de Finanţe a făcut cunoscut Ad-ţiei Financiare, că întru cât multe societăţi sunt căzute în contravenţie, prin neplata la data exigibilităţei a impozitului de 1 la sută la care este supus capitalul social, la constituirea lor sau cu ocaziunea sporirei capitalului şi a impozitului de 1 la sută la care sunt supuse acţiunile societăţilor anonime.

Conform dispoziţiunilor date de Minister, se pune în vedere tuturor societăţilor, care vor fi întârziat cu plata acestor impozite că, dacă până la 20 Octombrie 1928 vor satisface cerinţele legei timbrului în această privinţă, Ministerul la cerere le va dispensa de amendă.

De la această dată înainte, legea se va aplica cu toată rigoarea, dându-se ordine severe agenţilor fiscului, ca să constate confravenţiile.

Îndrăzneţ atac banditesc

pe şoseaua Iaşi-Bălţi

Numeroşi călători jefuiţi de o mare sumă de bani.—Banda lui Hăbuc

Un îndrăzneţ atac banditesc a fost săvârşit alaltăieri pe şoseaua Iaşi Bălţi.

Pela orele 11 noaptea venea spre Iaşi un convoi de patru căruţe, în care se găseau mai mulţi săteni din com. Bumbata, jud. Bălţi.

In timp ce călătorii parcurgeau drumul dintre com. Bumbăta şi Corneşti-Iaşi, dintr'un desiş au apărut în mijlocul şoselei trei indivizi mascaţi şi înarmaţi, cari trăgând focuri de armă în aer, au somat pe săteni să se oprească.

Cu mâinele sus, drumeţii au fost coborâţi din căruţe; după care au fost jefuiţi.

Unul dintre bandiţi, cu două revolvere în mâini, păzea victimele, iar ceilalţi le percheziţiona.

Dela săteanul Ion Mercov bandiţii au luat suma de 30.000 lei, dela Simion Mihainov 24.000 lei şi dela V. Sagiu, 15.000 lei.

De asemenea tâlharii au mai luat câte va mii de lei şi dela ceilalţi săteni.

După jaf, bandiţii au dat ordin victimelor să nu plece dela locul unde au fost atacaţi, decît după jumătate de oră. Apoi tâlharii au luat o căruţă a sătenilor, şi dând bici cailor, au pornit spre Pârliţi.

Jandarmii au fost înştiinţaţi despre acest jaf şi au început cercetări.

Se crede că atacul a fost comis de către faimosul Hăbuc, care şi'ar fi înjghebat o nouă bandă.

CROCHIURI

„Mucarelul"...

sau un examen de „cultură generală"

(Continuare din pag. 1-a)

sant: *mucarel.* In timpul crizei îi vine în minte figura frăţiorului mic, la care a întâlnit adesea o expresie apropiată; dar până să răspundă cele câteva secunde de meditaţiune s'au epuizat. Examenul continuă.

Urmează încă o „perlă" pe care orice intelectual trebuie să o cunoască.

— Cum se numeau pagii lui Ştefan cel Mare?

După care profesorul se declară în mod solemn „edificat" asupra... cunoştinţelor generale ale candidaţilor.

Un profesor făcând parte din specia *Pithecentropus erectus,* examinează elevii la ştiinţe naturale.

— Pentruce nu sboară vrăbiile prin brazi?

Şi elevul Zeflemescu răspunde plin de vervă: — Pentru că frunzele ascuţite ale brazilor, le scot ochii.

— Bine tinere, d-ta ştii carte, adaogă profesorul mulţumit, că în fine a primit un răspuns bun.

*

Acesta este bacalaureatul, examenul „culturei generale"; e ca un joc de *bac,* dela care de cele mai multe ori când îl practici în glumă, ieşi *laureat..*

S. SOREL

In jurul sinuciderii

din trenul Chişinău-Iaşi

Aseară a fost adus în localitate tânărul Vladimir Augura, care s'a aruncat din trenul Chişinău—Iaşi, în apa Jijiei.

Deasemenea preotul Gh. Augura, tatăl recrutului s'a prezentat la compania de jandarmi pentru a-şi primi fiul.

Vladimir Augura a fost cuprins de un acces de nervi, în momentul când s'a aruncat din tren. El şi-a putut aminti că înainte de a încerca să-şi pue capăt zilelor, i se părea că trenul merge spre un loc unde toţi călătorii vor fi măcelăriţi.

Starea psihică a tânărului Augura este profund zdruncinată.

x Doctorul BRENER, *specialist mamoş,* boli de femei, consultă dela 2 până la 6 p. m.

Unde duc discuţiile politice...

Un naţional-ţărănist maltratat de liberali

Acum câtva timp a avut loc adunarea coperativei din com. Brăeşti jud. Iaşi. După ce lucrările adunării au luat sfârşit, sătenii au început să discute şi puţin despre politică.

La discuţii participa casierul cooperativei Vasile Maximoaiei, care este membru al partidului naţional ţărănesc şi sătenii Vasile Talabă, Ch. şi Dumitru Talabă, membri ai partidului liberal.

La un moment dat discuţiile s'au...înfierbântat.

Sătenii liberali l-au luat la bătae pe opozant şi l-au maltratat în chip îngrozitor, însângerându-l peste tot corpul.

Nemulţumiţi numai cu atât reprezentanţii partidului de la guvern s'au răzbunat şi pe nevasta naţional ţărănistului Maximovici, care se afla însărcinată în a noua lună.

Femeia a fost şi ea maltratată într'atât, încât a trebuit să fie internată în spital.

•

Procesul a venit ieri dimineaţă spre judecare înaintea Judecătoriei din Târgul Frumos.

Vasile Maximoaiei a fost apărat de d. avocat Cezar Ioan, delegat de organizaţia ieşeană naţional-ţărănistă.

Judecătoria a condamnat pe Vasile Talabă la trei luni închisoare şi pe Gh., Dumitru şi Anica Talabă la câte 15 zile închisoare.

Toţi la solidar au fost condamnaţi la 5000 lei despăgubiri civile.

Rep.

Piaţa Valutară

Leul la Paris a cotat ieri 15,55; la Zurich 3.15.

Devizele în Capitală au notat: Francul francez 6,45; *belga belgiană 23,05; francul elveţian 31,96; lira engleză 804; dolarul 165,50; lira italiană 8,68 coroana cehă 4,92; Rentenmark 39,50.*

x D. procuror general Al. Coroi a inspectat eri Parchetul de Bacău, iar d. inspector judecătoresc N. Gane a inspectat judecătoria din Răcăciuni Bacău.

INFORMAŢIUNI

x *Guvernul dezminte din nou ştirile despre reduceri de funcţionari. Nu va fi suprimat nici un funcţionar de nici un fel*

x **Incendiu** — Un incendiu a distrus astă noapte la orele 3 magazia de lemne a d-lui Lt. Colonel Ştefănescu, din str. Kogălniceanu 10.

Sosind la timp, pompierii au împedecat întinderea flăcărilor.

Incendiul a luat naştere de la o ladă cu cărburi.

x Brigada de Urmărire a prins pe Constantin Ştiubei, evadat dela colonia de muncă Răducăneni.

El va fi retrimis coloniei.

x D. prof. Mironescu, delegat de consiliul profesoral al facultăţii de medicină să beneficieze de fondul de 30.000 lei pentru complectarea studiilor în străinătate, se întoarce la 15 Octombrie în localitate.

x **Teatrul de păpuşi.**—Secţia teatrului de păpuşi dela Teatrul Naţioual din Cernăuţi, sub conducerea artistică a d lui profesor Nastase va da în curând două reprezentaţii la Iaşi.

Este primul teatru de marionete din ţară şi spectacolele date la Cernăuţi, Bucureşti şi Chişinău au avut un succes extraordinar.

La Iaşi teatrul de păpuşi vine pentru prima oară şi va provoca o mare senzaţie.

x Direcţiunea liceului ortdox de fete aduce la cunoştieţa elevelor externe din oraş că solemnitat a deschiderii cursurilor va avea loc Duminică, 7 Octombrie ora 10 jum a. m.

x Ieri după amiază au început examenele la Facultatea de Medicină.

Primele examene au fost de clinică medicală şi oftalmologică.

La examenul de clinică medicală din 8 candidaţi au reuşit... doi.

x D. avocat Mihail Borcea, ajutor de primar, a fost decorat cu ordinul „Steaua României" în gradul de ofiţer.

x Comitetul şcolar al liceului Naţional roagă părinţii care au făcut cereri de scutiri de taxe, să prezinte de urgenţă şi actele necesare.

x La revizoratul şcolar se întocmesc tablouri de gradaţii care vor figura în budgetul 1929. Persoanele în drept, vor adresa cererile la revizoratul municipiului Iaşi.

x *Autorităţile ceferiste* au reluat cercetările în legătura cu fraudele dela staţia de mărfuri Iaşi, în care este implicat casierul Mihai Tiedmain.

Ancheta administrativa este făcuta de d. controlor Patulescu dela direcţia generală C. F. R. D-sa a început verificarea întregei gestiuni a fostului casier al staţiei de mărfuri.

Se pare că fraudele sunt cu mult mai mari de cât se credeau în primul moment.

In orice caz ele trec de 1.500.000 lei.

x Consiliul profesoral al Facultăţii de Medicină se va întruni săptămâna viitoare pentru a redacta definitiv memoriul în chestia legii domiciliului forţat,

Prin această lege, dela Facultatea de Medicină au o situaţie foarte dificilă numeroşi profesori între care d nii Ciucă, Slătineanu şi Ionescu Mihăeşti.

x Spărgătorul Panait Chisler, după ce a fost cercetat şi la Brigada de Urmărire, va fi înaintat azi Parchetului.

x Ieri, preoţii Niculea şi Vasilovschi au luat o masă comună cu preoţimea basarabeană ce aparţine jud. Iaşi, discutând diferite chestiuni bisericeşti la ordinea zilei.

x *Sectanţi pocăiţi.*— In urma campaniei contra sectelor, începută de Mitropolia Moldovei, locuitorii rătăciţi din eparhia noastră au început să revie la credinţa creştină.

Astfel Mitropolia a fost înştiinţată că evangheliştii D. Strungaru şi Gh. Dorneanu din com. Mădei-Neamţ împreună cu familiile lor, au făcut cereri pentru a fi reprimiţi în rândul creştinilor ortodoxi.

Cererile au fost aprobate, iar Duminica trecută pocăiţii au cerut iertare preotului şi poporănilor, la biserica de acolo şi au fost primiţi în sânul bisericei ortodoxe.

x După cum am anunţat, d. prof. M. Bantaş de la şcoala Normală „Vasile Lupu" a cerut înscrierea în organizaţia ieşeană naţional—ţărănistă. Cererea i-a fost aprobată în şedinţa de Joi seară.

Se anunţă acum că alţi profesori dela Şcoala Normală vor trece la naţional—ţărănişti.

D. Gh. Mitru, noul director, în loc să liberalizeze corpul profesoral, l'a făcut naţional—ţărănist.

x Comerciantul Simsa Iacob din Socola—arestat pentru injurii aduse Regenţei—a fost dat în judecată pentru lese majestate.

x Tribunalul Fălticeni a arestat pe comercianţii Ana şi Elias Zingher din str. Butnari şi Jean Gheler din Str. Mare, acuzaţi de bancrută frauduloasă.

x Comisia de disciplină a C. F. R ului a judecat eri pe impiegatul de mişcare Ion Boldescu din Staţia Dărmăneşti Bacăe.

El este acuzat de a'şi fi falsificat certificatul de studii şi de abateri grave de la serviciu.

Comisia l'a pedepsit cu 6 luni de suspendare şi 2 ani întârziere dela avansare Comisia a opiniat ca Boldescu să fie scos dela serviciul de mişcare pentru a fi trecut într'un serviciu auxiliar.

x In legătură cu incindentul dela ocol II urban, Parchetul a dat în judecata pe rentierul Herman Rotman pentru ultraj cu lovire, pe baza legei micului Parchet; şi pe av. M. Weinştein pentru lovire.

x Curtea cu Juri a amânat eri din lipsa de martori judecarea procesului de viol intentat birjarilor Cascal şi Manase Meer din str. Socola.

CE SE FACE

CU TAXELE ŞCOLARE?

Primim:

Domnule Director,

Vă rog să binevoiţi a pune, celor în drept, prin publicitate, următoarea întrebare de o mare importanţă, precum se va vedea:

Pentru care scop, la gimnaziul „Ştefan cel Mare" din oraşul nostru, se capitalizază taxele şcolare, în sumă de 47— 6 sute de mii de lei pe an, iar localul şi mobilierul sânt într'o stare deplorabilă, de adevărată ruină. Părinţii ar dori ca în schimbul sacrificiilor ce le fac, plătind câte 3000 de lei pe an, să nu fie siliţi a vede pe copiii lor că şi împuţinează sănătatea şi viaţa, zilnic, într'un infern.

Dacă taxele şcolare sânt de prisos, de ce se pun şi se execută cu străşnicie?

Dacă, din contra, ele sînt necesare, atunci la ce fel de necesitate servesc ele?

Subscrisul propun ca în vederea acumulărli de fonduri din trecut, să se facă din ele cheltuieli pentru reparaţiile necesare, iar noi părinţii să fim păsuiţi câţiva ani de această insuportabilă sarcină.

Un părinte nevoiaş

O expoziţie automobilistă în Iaşi

La 14 Octombrie a. c. se va deschide în sala şi terasa „Bejan" din Bulevardul Ferdinand, o frumoasă expoziţie de automobile.

Vor fi expuse cele mai moderne şi noui tipuri de automobile, produsele fabricei Hudson din America, marca automobilelor fiind „Essex".

Ieşenii vor avea prilejul să constate că prin eleganţă, soliditatea şi rezistenţa lor, ca şi prin preţul de concurenţă, automobilele „Essex" sunt cele mai convenabile, întrecând orice concurenţă.

Şcoala de Şofeuri pentru AUTOMOBILE şi TRACTOARE

In ziua de 15 Octombrie a. c., se deschid cursurile practice şi teoretice a Scoalei de Şofeuri. — Inscrierile se fac în fiecare zi între orele 10 12 a. m. şi 4 6 p. m. la Terasa „Bejan" Bulevardul Ferdinand. *Direcţiunea*

Aviz Important!

Citiţi cu atenţiune!

Norocul surâde celor prevăzători! Cu 3 Lei zilnic puteţi fi posesorul sumei de: 1.000.000 Franci francezi sau Schilingi 200.000 sau Lei 20.000 — 30.000 — 40.000 — 50.000 — 60.000 — 70.000 — 80.000 — 90.000 — 100.000—1.000.00.—2.000.000—3.000.000—4.000 000—5.000.000 Doriţi bani albi pentru zile negre? Doriţi să fericiţi pe cei scumpi Dv.? Nu daţi cu piciorul norocului. Aci nimeni, nu pierde niciodată. Scrisori de mulţumire vin din toate părţile. Anual se amortizează 226 milioane. Tragerile se fac în faţa autorităţilor de două trei şi patru ori pe lună. Cereţi chiar *azi* printr'o carta postală desluşiri şi listele de trageri la Caseta Postală No. 11 Bucureşti, indicând ziarul unde aţi văzut anunţul.

Tribunalul Judeţului Iaşi, Secţia 3-a
PUBLICAŢIE DE VÂNZARE
No 6929 din 28 Septembrie 1928

Se încunoştiinţeaxă că Trib. Iaşi s. III-a în urma raportului D-lui Jude Sindic No. 4094 | 928 a autorizat a se scoate din nou în vânzare prin licitaţie publică, prin mijlocirea Corpului de Portărei Iaşi, averea falitului Iţic Moise Şapira din Iaşi, compusă din 19 duzini ciorapi, evaluate de expert la suma de 12.000 lei aflate în Camera Sindicatului.

Vânzarea şi adjudecarea acestei averi va avea loc în ziua de 15 Octombrie 1928 o a 4 p. m., în Camera Sindicatului Trib. Iaşi s. III-a începându-se licitaţia publică de la suma evaluărei, cu facultatea D-lui Jude Sindic de a o începe şi dela o sumă mai mică sub rezerva omologărei Tribunalului.

Dosar No. 38 | 928

Preşedinte, Indescifrabil

Portărel. I. Popovici

România
Corpul Portăreilor Tribunalului Iaşi
PUBLICAŢIUNE No. 357
Anul 1928 luna Octombr e 5

Se publică spre cunoştinţa generală că conform Jurnalului Trib. Iaşi s. III-a No. 7034 | 928, se va vinde prin licitaţie publică în ziua de 11 Octombrie 1928 ora 3 p. m. averea mobilă sequestrată cu procesul verbal No. 2308 | 928 de la Alexandru Zaharia la pretenţia I. V. Pope cu în calitate de conservator, avere compusă din: recolta viei din podgoria Vişan în întindere totală de 3 ha jum.

Vânzarea se va face la faţa locului via Vişan prop. deb. Alexandru Zaharia d micilului debitorului pe bani gata.

Şef Portărel, C. Guşă

Secretar. Munteanu

Banca Cooperativă
de Credit Mărunt şi Economie
IAŞI

CONVOCARE

Asociaţii Băncei Cooperative de Credit Mărunt şi Economie din Iaşi sunt convocaţi în adunarea generală extra-ordinară Duminică 7 Octombrie 1928 ora 2 p. m. în sala „Ghiltzer" la ordinea zilei fiind:

1) Alegerea Cenzorilor şi Cenzorilor supleanţi.

2) Ratificarea coptărilor făcute în Consiliul de Administraţie.

Neîntrunindu-se numărul suficient de asociaţi, adunarea se va amâna fără altă convocare, în acelaş local, pentru ziua de 14 Octombrie 1928, în aceiaşi oră, când va hotărâ conform art. 47 din statut.

Asociaţii vor trebui să prezinte la intrarea în localul adunării cartea de asociat.

Consiliul de Administraţie

CRONICA DRAMATICĂ

de *Wratislavius*

TEATRUL NAŢIONAL:

TURNEUL FOTINO

„FEMEIA-AVOCAT" (comedie în 3 acte)

„SATIRUL" (3 acte)

(Continuare din pag. I-a)

meia—avocat, vine o seară apoi să facă giumbuşuri erotice cu pilule sculative. Sau când în seara întâia îl revezi cu emoţie pe *Niculescu-Buzeu,* vechea şi draga noastră cunoştinţă, neîntrecutul *Jupan* şi neuitabilul *Stuwe* şi pe lângă emoţia revederei, ai şi bucuria de a putea exclama: *tot mare actor a rămas.* Cu alte cuvinte deceniil de zbucium şi neastâmpăr, de nevoi şi de vagabondaj, n'au alterat cu nimic din izvorul nesecabil de umor de rară calitate care au făcut din *Niculescu—Buzeu* un artist comic din rasa acelora ce stăpânesc absolut publicul, din clipa când au apărut pe scenă şi chiar după ce s'a terminat spectacolul. *Mare actor, mare comic,* a fost şi a rămas *Niculescu—Buzeu.*

Ei, acum vii şi'l vezi şi pe el o seară mai târziu punându-şi — ca şi ceilalţi artişti excelenţi, talentul lor tot, în slujba unei porcării.

Intenţionat am pus cuvântul acesta vulgar. Pentru-că acum am ajuns la partea obsedantă, aceia a răfuelii.

Dar nu atât cu ansamblul d-lui *Fotino,* cât cu alţii.

Trupei de la Teatrul mic îi putem cel mult reproşa, că dacă a avut flairul să găsească o comedie ca *Femeia avocat* mai puteau găsi şi altceva similar. Să nu ceteze publicului la care „elementul porcesc" domineazä stând pe primul plan şi să i satisfacă toate pornirile şirei spinării—singura materie nervoază dirigiutoare la acest public, ci să se menţină la un nivel măcar apropiat de comedia primă.

In definitiv e treaba d-lor Intreprinderea e particulară, cheltuelile sunt mari şi deci reţeta stă pe prima treaptă.

Dar ceia ce nu înţălegem şi ceia ce nu este îngăduit este ca Direcţiunea Teatrului Naţional, care la adăpostul „legii" fiind, nu'i îngădue lui *Wegener* să apară decât în vecinătatea imediată de cabină cu *Aliboron,* pe motiv că vorbeşte limba lui *Goethe,* permite totuşi ca pe scena Naţionalului să se exhibe materiile imondice şi soile eroticei de bulevard.

Cum rămâne atunci cu „cultura" şi arta naţională, cu educarea şi ridicarea mulţimei, când „Ispitele satirului" sau a lui „Sfântul Antonie" sunt debitate şi devorate pe scena Naţionalului?

Cine l'a nedreptăţit pe *Tănase* şi i-a adus acuzaţia de imoral, pornograf şi câte mai multe? Este o calomnie. Şi afară de asta—vorba ceia: fie-care cu puterinţa lui (asta ca să fim în stil şi artă).

N'au decât să joace domnii actori ce le place şi dacă publicul gustă (şi încă cum! bat din palme la scenă deschisă şi se pamează din adâncul bojocilor, să le fie de bine.

Nu însă de pe scena Teatrului Naţional. Cel puţin atâta vreme, cât există ..pretenţia culturală şi educativă, ne accesibilă nici artiştilor *„Comediei Franceze",* nici *Emei Gramatica* şi nici lui *Paul Wegener.*

Măcar atâta consequenţă. Nu?

W.

ANUL XXIII N...

3 LEI EXEMPLARUL

SAMBATA 8 OCTOMBRIE 1927

OPINIA

ZIAR POLITIC COTIDIAN

ABONAMENTE
Lei 1000 pe 1 an
„ 500 . . „ 6 luni
„ 300 . . . „ 3 luni

ANUNCIURI
se primesc la toate
Agențiile de Publicitate
și la
Administrația ziarului
Iași—Str. Gh. Mârzescu 17

Biblioteca Universității
Loco

ROMÂNIA PITOREASCĂ

Cărdăşia Zeilor

In anul acesta, România avea cinstea să vie de rând pentru congresele a două mari organizații mondiale:

a) Federația Interaliată a foștilor luptători și

b) Uniunea Presei Latine.

Congresul Presei Latine s'a ținut cu mare fast la București; congresul Federației interaliate a foștilor luptători nu s'a ținut însă din cauza... morței Regelui Ferdinand.

Nu facem nici un fel de glumă și un eveniment atât de dureros ca pierderea marelui nostru Rege nici nu poate face obiectul unei glume. Dar faptele sunt fapte. Guvernul nostru a dezinvitat pe Luptătorii Interaliați din marele război exprimându-și regretele că doliul curței noastre și al poporului nostru nu îngădue recepții și festivități. In același timp însă guvernul român a înștiințat pe Asociațiile de Presă din țările latine că drumul spre București le este deschis cu entuziasm, că sălile Fundației Carol vor fi rezervate dezbaterilor Congresului, că Primăria, Capitala și Guvernul pregătesc câte un banchet cu discursuri, că Teatrul Național din București, între alte festivități, va da o reprezentație de gală, etc. etc.

De unde această diferență de tratament?

Credeți că este la mijloc o socoteală, un calcul al guvernului român, că acesta nutrește sentimente ostile față de foștii luptători interaliați și că a ținut să le aducă o jicnire indirectă? Putem să vorbim, cu alte cuvinte, de un pretext diplomatic?

Am fi departe de adevăr. Guvernul ar fi privit, cu interes o mare manifestație interaliată pe pământul românesc în anul chiar în care lordul Rothermere a deschis faimoasa lui campanie pentru revizuirea Tratatelor. Un congres la care Legiunea Americană și-ar fi adus vigurosul entuziasm și avântul juvenil de care a făcut dovadă la Paris unde și-a trimes acum câteva săptămâni—după cum se știe—20,000 de delegați; un congres la care Legiunea Britanică, pe de altă parte, doctrinară energică a păstrărei legăturilor intacte între aliații marelui război, ar fi fost reprezentată prin delegați hotărâți; un congres la care Francezii și Italienii, Polonezii și Jugoslavii, Belgienii și Cehoslovacii, adică toți cei care s'au bătut în aceleași tranșee și-ar fi spus cuvântul!

Ce prilej de invigorare mai mare am fi găsit în urma dispariției marelui nostru Domnitor?

Dar Dl. Vintilă Brătianu s'a gândit la parale: previziunile Congresului foștilor luptători interaliați atingeau cifra de două milioane lei la cheltueli. Dl. V. Brătianu s'a lasat greu; el a socotit pierderele și nu profitul. Și Congresul nu s'a ținut. Doliu național...!

N'am terminat însă cu complexul acestei chestiuni delicate pentru prestigiul țărei. Congresul Presei Latine a costat și el două milioane lei: și Ministrul nostru de Finanțe nu era mai bucuros să dee parale pentru Presa Latină decât pentru Foștii Luptători.

Veți înțelege însă urmarea numai decât.

Dl. Stelian Popescu este *latin* și nu *fost luptător*. Ministrul de Justiție a fost cel care a avut cuvântul hotărâtor în materie.

Să fim atenți un moment. Este obiceiul la Congresele Presei Latine ca Președintele Congresului să fie ales în chip automat în sânul națiunei care invită; națiunea care invită fiind România, președintele avea să fie român. Era deci necesar și suficient ca delegaț a română la Congres—căruia i se lasă, conform obiceiului sarcina să desemneze un candidat român — să pronunțe numele de Stelian Popescu pentru ca în unanimitate și prin aclamații Congresul să-l aclame președinte. Gest de o curtenie obicinuită.

Lucrul s'a și întâmplat astfel în chip punctual. Dar, ceia ce este mai mult, Dl. Popescu credea că publicul nu este în curent cu detaliile și că va rămâne „epatat". „Auzi d-ta" va zice Nea Ghiță „Stelian al nostru prezident? Și încă în unanimitate, fără un singur vot contra? I'a turtit pe toți: pe belgian, și pe francez, și pe brazilian, și pe elvețian. Halal Stelian!"

D-l Stelian Popescu care nu iesă întotdeauna în județul său, eșind deodată în capul unei adunări aproape internaționale? Ne închipuim un triumf mai mare, mai complect?

Dl. St. Popescu a ținut mult să realizeze acest punct pentru ca „Universul" să anunțe cu modestie în litere colosale:

CONGRESUL PRESEI LATINE

Ministrul nostru de Justiție ales Președinte prin aclamații

Dl. V. Brătianu n'a vrut să strice plăcerea D-lui Stelian Popescu. El n'a văzut în chestia asta nici luptători aliați, nici ziariști latini: ci numai pe Ministrul său de Justiție îmbujorat de fericire. Dacă acest ministru n'ar fi latin ci fost luptător, am fi avut congresul Federației Luptătorilor: și Presa Latină s'ar fi închinat cu smerenie în fața doliului nostru.

Iată o pagină de politică externă a României pe anul 1927.

NECULAI DALU

Șefia liberală de la Iași

Oficiosul „Viitorul" scrie:

„Unele ziare au anunțat că se vor face unele schimbări în conducerea organizației partidului național liberal din Iași.

„Știrea este inexactă și face parte din seria de cancanuri și intrigi cu cari aceste ziare își întrețin cetitorii".

Vom vedea.

Actualități politice

Contactul între partide

Mai este o săptămână până la deschiderea parlamentului. Fruntașii partidelor se află în Capitală și viața politică a început să se reînvioreze.

Se vorbește stăruitor de un apropiat acord Averescu-Iorga. E posibil. Ar fi însă un act politic superficial și cu totul inutil.

*

Se mai atribue averescanilor intenția unei apropieri de național-țărăniști. Dar se pun în cale atâtea piedici morale încât e prea puțin probabil că național-țărăniștii ar trata, de la egal la egal, cu o grupare compromisă și lipsită de viitor.

*

In unele cercuri se vorbește de posibilitatea reluării pertractărilor între liberali și național țărăniști.

Dar aceste partide stau pe puncte de vedere atât de deosebite încât nu vedem putința unei înțelegeri.

Dedesubturi

D. Vintilă Brătianu a hotărât să facă sacrificii bănești pentru ca Direcția căilor ferate să poată plăti cele 700 milioane lei datorite furnizorilor.

Probabil că mulți furnizori sunt liberali...

*

Se anunță modificarea Codului Comercial în senzul ca acționarii societăților anonime să fie mai bine proteguiți.

Se vede că mai sunt societăți anonime încă necucerite de liberali...

Y.

D. Krishnamurti

și fericirea umană

D. Krishnamurti este un indian tânăr și frumos, care e declarat drept noul *Messia* al omenirei, de către partizanii săi din secta religioasă a teosofilor.

Acest nou profet se poartă galant cu damele și duce o viață pământească cu totul normală, ca orce burghes cuminte. Actualmente, se află la Paris unde pozează unui sculptor care i face bustul.

Interviewat de un gazetar, d. Krishnamurti a declarat:

— „Fericirea antică, — iată scopul către care se îndreaptă toate aspirațiunile oamenilor. Toți au urmărit-o; Hristos s'a apropiat de această fericire; dar eu am atins-o.

„Fericirea este renunțarea la tot ceia ce constitue obiceiurile noastre, și chiar la personalitatea noastră. Fericirea înseamnă armonia desăvârșită între cele trei elemente din care e alcătuit omul: corpul, emoțiunea și spiritul. In afară de aceasta, totul nu-i decât deșărtăciune".

Așa a grăit d. Krishnamurti, noul Messia. Și sunt mulți oameni pe pământ, care-l urmează cu ochii închiși!

GERMANIA ȘI-A PASTRAT SPIRITUL RAZBOINIC

Constatările scriitorului Walter Hasenclever

Cu prilejul serbărilor din Berlin în onoarea președintelui Hindenburg, cunoscutul dramatur și poet german **Walter Hasenclever** *scrie în ziarul democrat „Montag Morgen":*

Nimic nu s'a schimbat. Companiile defilează prin oraș. Sub pretextul venerației pentru un om de 80 ani, de personalitatea căruia nu trebue să te atingi, se zbate un spirit războinic foarte puțin ascuns. Bătrâni cu barba albă își îndeasă pântecele în uniformă; drapelul negru, alb, roș fâlfâe mândru.

Republica? Unde-i?

Nu; nu s'a schimbat nimic. Cu tot sângele vărsat, revoluția, Societatea Națiunilor, și cu toate milioanele de morți.

Eu nu sunt un politician; nu sunt un bolșevic. Ci sunt un simplu muritor care a văzut patru ani de război și acum dorește pacea. Scriu aceste rânduri din nevoe și nu din ambiție. Scriu așa cum astăzi ar trebui să scrie orce german care s'a primblat între 12 și 1 pe străzile orașului și a văzut ceia ce am văzut eu.

Am văzut entuziasmul limpede și vesel al războiului; am auzit vechile cântece războinice. Am simțit că mâne lucrul poate să reînceapă de la capăt, de la Meusa la Memel, de la Adige la Belt.

Din toată lumea

Curiozități meteorologice.—La începutul săptămânei acestia, o căldură înăbușitoare a domnit la New-York și în toată regiunea înconjurătoare.

In schimb, la Wyoming (în parea de răsărit a Statelor-Unite) ningea din belșug. Iarna și vara domneau în același timp în aceiași țară.

*

Indiferență englezească.—La aerodromul Croydon (Londra) se făcuseră mari pregătiri pentru primirea triumfală a aviatorului Webster care a realizat strălucitul record de viteză la concursul din Veneția.

Se compta pe prezența a 250.000 spectatori. Dar era vreme ploioasă și nu s'au strâns nici măcar 2000 persoane pentru întâmpinarea aviatorului. Englejii cu sânge rece și nu-s capabili nici pe departe de explozia de entuziasm a franceților.

Insă cele 2000 persoane erau în majoritate femei. Când Webster a aterisat, femeile au năvălit să-l sărute. Cu multă greutate, poliția a proteguit pe aviator de această navală amoroasă.

*

Somajul în Italia.—Actualmente se află în Italia 600000 muncitori fără lucru. Intreaga industrie este în criză și concediază lucrători. *U*zinele de automobile „Fiat" din Turin și-au redus personalul de la 15.000 la 8.000; și se așteaptă ca congedierile să continue.

*

O artistă în divors.—Tribunalul din Edimburg (Anglia) judecă cererea de divors intentată de cunoscuta artistă de cinematograf Constanța Talmadge contra soțului ei d. Mac Intosh.

Artista se măritase a doua oară, anul trecut. Dar a băgat de seamă că nu se potrivește cu noul bărbat. Soții s'au înțeles să divorțeze, rămânând ca Constanța să facă proces... de adulter. Mac Intosh nu se apără de eceastă acuzație, mulțumindu-se a spune în particular că, dacă-i vorba de adulter, apoi nu ia nimeni înaintea Constanței Talmadge...

*

Furt, nu glumă.—La o mare bijuterie din Londra, în plină zi, sub ochii vânzătorilor și a clienților, doi indivizi au sustras diamante în valoare de 5000 livre sterling, adică vre-o 4 milioane lei. Indrăznetii hoți n'au mai putut fi găsiți.

ASPECTE

Desamăgirile d-lui Iorga

In viața dumisale politică, d. Iorga a avut tot atâtea desiluzii câte succese a repurtat în cariera de savant istoric; la intervale regulate aproape avea de însemnat o părăsire de post, o trădare și apoi o trecere chiar în lagărele adverse din partea celor mai devotați amici.

Aceste răzlețe acte de felonie au culminat acum trei luni când întregul dumisale partid a făcut o piruetă foarte practică înecându-se în apele tulburi ale partidului liberal: d. Iorga a găsit câteva fraze tari cu cari a înfierat pe trădători și nu s'a deranjat rămânând singur să continue un program și o idee.

D. Iorga își păstra intactă încrederea în anumite elemente: în intelectualii adevărați cari într'o zi se vor alătura domniei sale pentru refacerea morală a țării; d. Iorga avea încredere în cărturari pe cari îi socotea lipsiți de apucături eftine, detașați de interese imediate și mărunte.

Și așteaptă o zi pentru darea semnalului de raliere; ziua aceasta credea d. Iorga că a venit atunci când și-a pus candidatura la colegiul universitar din București.

(Continuarea în pag. IV-a)

CICERIN
ministrul de externe al Rusiei, a declarat că se solidarizează cu Racowski
(Vezi telegrama în pag. III-a)

Există o cultură internațională?

Rezultatele unei anchete — Literatura națională și formarea culturii internaționale

In „Les Images de Paris" publicistul Henry Poulaille întreabă o seamă de personalități franceze și străine *dacă avem o cultură internațională?*

Răspunsurile obținute sunt foarte interesante. Aproape toți cei care răspund lui Henry Poulaille constată că există în adevăr un embrion de cultură internațională, dar că ar trebui să fie mărit.

Mulți văd cauze politice în această cunoaștere insuficientă a popoarelor între dânsele.

Johan Bojer romancierul norvegian își termină lunga lui scrisoare zicând că „sufletul mulțimii, acest element puternic și teribil, este complect între mânile scriitorilor, oratorilor și ziariștilor.

Cultura internațională depinde așa dar de forțele pe care vor să le slujească acești șefi".

Criticul danez *Georg Brandes* se arată foarte pesimist:

„Nu sunt sigur că am putea avea în același timp viața noastră politică modernă, presa noastră politică modernă și ceiace se numește o cultură.

Aceste lucruri îmi par că se exclud: Popoarele se urăsc tot mai mult, partidele și clasele se urăsc și se disprețuesc tot mai mult și justiția este un ideal în care nimeni din cei cu ochii deschiși, nu crede".

In schimb *Henri Barbusse* scrie:

„Cred că bătrâna omenire care se zbate azi sub instituții care o apasă și o supliciază și care sunt din toate punctele de vedere anomalii, va vrea într'o zi să se organizeze singură pe baze logice. Toate instituțiile parțiale pe care le visăm, depind de ridicarea generală a instituției colective".

Și mai departe:

„Evident, este de fapt, o cultură literară internațională, pentru motivul că unele opere importante s'au impus prin importanța lor în afara țării în

(Continuarea în pag. IV-a)

Răscoala din Mexic

D. CALLES, președintele Mexicului, care —cu o energie rară —a reprimat ultima răscoală a reacționarilor catolici.

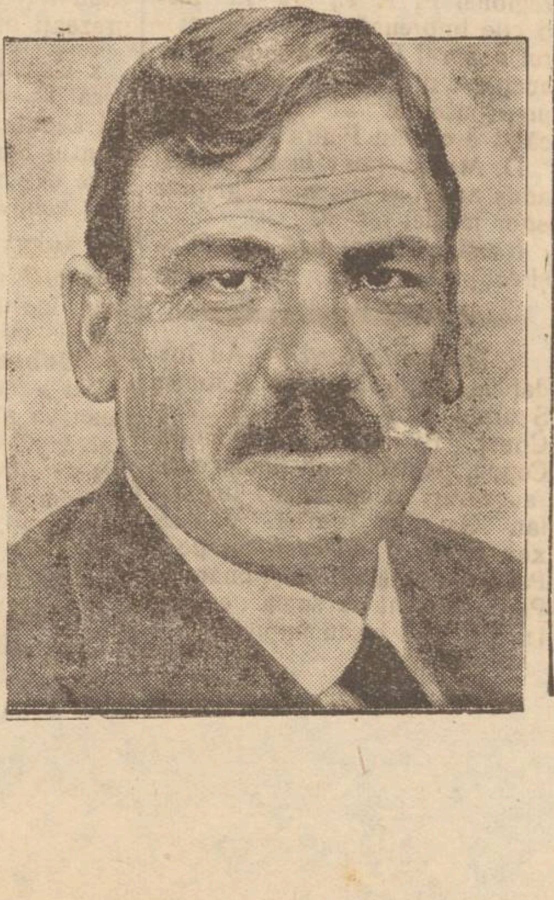

CRONICA DRAMATICĂ
de *Wratislavius*

TEATRUL NAȚIONAL

„Legea Iertării" (*piesă în 3 acte* de **Landrey**)

DRAGOSTE CU CONTRACT (Comedie într'un act de Col. *Manolache*)

Deși au trecut, decenii decând sărmanul *Conrado* [1]) a luat de nenumărate ori stricnină și și-a dat de tot atâtea ori sufletul sub groaznice chinuri, în fața a milioane de spectatori, omenirea a rămas totuși aceiași. Se simt oare-cum mulțumiți oamenii, (cei mai mulți) când vre-unul din semenii lor a greșit și *a fost prins.* S'a terminat cu el. Toate sforțările de a reintra în rândurile oamenilor „cinstiți" sunt și rămân zădarnice, cu toate că o bucată de vreme, destul de lungă, nefericitul a întrebuințat-o cu ispășirea greșelei, îndurând lipsuri groaznice în temniță.

Să fie oare oamenii într'adevăr atât de răi? Să nu existe oare nici un mijloc de-a le dovedi că, una este a ieși la drumul mare (singur sau în bandă) pentru a prăda călătorii sau a i ucide, deîndată ce'ncearcă vre-o opunere și alta este o clipă de rătăcire, de întunecare a minții. Chiar dacă această singură clipă de noapte, aduce după dânsa jale multă și nimicește o viață de om, încă nu e dreaptă o singură judecată pentru toți. Mai ales când abaterea dela drumul „legal" a fost prilejuită pentru *scăparea vieții* aproapelui.

Aceasta a fost problema ce l'a frământat pe dramaturgul *Landrey.* A scris atunci *„Legea Iertării"*, închipuindu'și că sub aceasta față văzută, impresiunea va fi mai adâncă decât aceia lăsată de *Moartea Civilă* și că deci o schimbare se va produce în judecata oamenilor.

S'a înșelat. Atunci, ca și acum—și multă vreme încă, sentimentul de satisfacție în nenorocirea altuia (*Schadenfreude*) rămâne înrădăcinat în sufletele multor, multor oameni. Cel mult, că unii și'l ascund sub o vorbă două, de milă ipocrită.

Dar ce l'a făcut pe *Landrey* să aibă atâta încredere în felul cum a pus chestiunea? Probabil, faptul că: salvarea vieții unui individ stă mai sus, decât respectul consființit al „proprietății individuale"...

Lévy fură câte-va sute de franci pentru a salva dela moarte pe femeia iubită.

Fiind prins e condamnat. Când îl vedem și-a terminat pedeapsa și deși tuberculizat în închisoare, e totuși plin de dorința unei refaceri *morale.*

Să muncească *mai* corect și *mai* devotat, ca oricare altul. Nenorocirea face însă, să cadă în casa unui parvenit, candidat la deputăție.

Oferta lui de secretar-comptabil e primită, cu gândul ascuns de a exploata în fața corpului electoral nobilul gest: „culegerea de pe drum a unui declasat".

Vine acum partea cealaltă. Adică: înodarea conflictului. Deci: în casa mitocanului se găsește o fată; singură la părinți bogați. Extra-ordinar de simțitoare, atât la suferințele omenirei în general și la cele ale lui *Levy* în special. Cu atît mai mult, cu cât cu acesta e în neîntreruptă legătură. Secre-

(Continuarea în pag. IV-a)

1) Moartea Civilă.

Teatrul Sidoli - COMPANIA LIRICA LEONARD

Luni 10 Octombrie ora 9 seara **Prințesa Circului**

operetă în 3 acte de E. KALMANN

Marți 11 Octombrie ora 9 precis se va juca **Contesa Maritza**

operetă în 3 acte de E. KALMANN

cu concuesul celebrei primadone **ILY DE KARACSONYI** dela Teatrele din Berlin și Budapesta creatoarea a două roluri operete **N. LEONARD**, — d-nele Zizi Morian, Jny Coriolan, El Alexandrescu. — **G. Băcleșeanu**, **N. Kanner** etc.

Cor — Decoruri dela casa ROTONARA din Viena — Balet Toaletele D-nei Ily de Karacsonyi dela casa Paquin din Paris

Biletele de vânzare la Cassa Teatrului Sidoli.

La ferma BADAREU

de vânzare

PURCEI de rasă pură BERCK

Telefon

Onor. Soc. de Asigurare

„REGINA MARIA", Iași

Subsemnatul Vasile Bordeianu din com. Țiganași (Iași), aduc mulțumirile mele onor. Soc. Dv. pentru modul culant cum a liquidat și achitat polița mea de *Deces* No. 113 | 926 în valoare de Lei 100.000.— Voi recomanda tuturor această Soc., fiind foarte promptă în liquidare. Cu stimă *V. Bordeianu*

Pentru Casa Dv.
Pentru mobilele Dv.
Pentru dușamelele Dv.
Cereți pretutindeni

FRITZELACK

LACURI ȘI EMAILURI

De calitate absolut ireproșabilă

La orice bun Magazin de Vopsele

De arendat

chiar de acum 50 ha. pământ arabil în apropriere de bariera Păcurari, proprietatea Anton Lupașcu.

Doritorii se vor adresa d-lui Ioan Popescu girant str. Erarchi 4.

Dr. Albert Ficler

Specializat în principalele clinici din *Berlin*, *Leipzig* și *Frankfurt a/M.*, în **Boli interne, Boli de Stomac, Intestine, Ficat** și **Boli de nutriție : Diabet** (Tratamente cu Insulin), **Gută, Arterosclerozâ**, *etc.*

Tratamente cu **DIATERMIE** pentru toate maladiile indicate

Cons.: 9—11 și 3—6.

Iași, Str. Lăpușneanu 27

Dr. H. Wechsler

Boli interne, Genito-urinare

Sifilis

DIATERMIE

pentru boli urinare, boli de femei, reumatism, nevralgii, migrenă, gută, diabet, boli de stomach etc

Consult: 8-11 a. m. 2-8 p. m.

IAȘI, str. Armeană 4

DENTISTUL

Fr. Grünberg

cu Institutul dentar, în

Strada Cuza Vodă No. 1

(vis-a-vis de Farmacia Jelea Halta Sărărie)

Execută toate lucrările de chirurgie și proteză dentară după ultimele cerințe ale științei.

Prețuri modeste

Consult. 9—1 și 2 jum.—7

Trei arestări

în legătură cu asasinatele din str. Lăutari

Poliția din Roman a înaintat Siguranței din Iași pe indivizii Toader Varlam, Ștefan Praun și tânăra Axenia Teodorescu, care au fost ar stați acolo în urma unei telegrame a poliției ieșene, cum că aceștia au fugit din Iași a doua zi după ce s'a comis întreita crimă din mahalaua Lăutari.

Cei arestați au fost ieri trimiși Brigăzii de Urmăriri unde sub comisarul Mihoci a început cercetările.

Toader Varlam este un cunoscut pungaș de buzunare și operează prin trenuri. In ultimul timp lucra în trenurile din regiunea Iași și apoi a pleca cu tovarășii săi la Tecuci. Arestat la Roman, pungașul a declarat că s'a dus să opereze în regiunea Tecuci-Mărășești, întrucât acolo... poliția e slabă și deci lucrează în voe.

Tânăra Teodorescu e originară din Orhei și a fugit de la părinți acum patru ani. De câtva vreme era în contact cu oameni certați cu justiția.

Al treilea Ștefan Praun e de asemeni suspectat.

S'a mai stabilit că Varlam e și dezertor din Reg: 10 Putna.

Cercetările continuă.

Inserție *)

Primim :

Despre cele apărute aseară în „Opinia" în contra mea, cum că aș fi bătut pe preotul Romulus Țuchel împreună cu soția mea, dezmint categoric. Știu că preotul s'a bătut cu fiul sfinției sale ; iar din motive de ură și răzbunare, mă acuză și mă calomniază pe mine, — lucru pentru care va răspunde în fața justiției.

Cu stimă

I. PĂLĂDUȚĂ

*) Redacția nu răspunde de conținut.

NEVOILE OSPICIULUI SOCOLA

Lipsa de locuri. — O cămașă jumătate de bolnav. — Se impun ajutoare

Ospiciul Socola, a devenit neîncăpător, — de oare ce numărul nenorociților, suferinzi de boli mintale, se'nmulțesc mereu.

Cu toate silințele ce le face d. dr. Balif și medicii, care îl secundează, nu se poate ajunge la soluția, ca fie ce bolnav să aibă patul lui, — și abia s'a putut ajunge, ca să doarmă doi într'un pat. Lenjeria lasă extrem de mult de dorit, — și spitalul nu dispune de cît de o **cămașă și jumătate** pentru un bolnav.

Acum va trebui să se adauge și o încăpere pentru copiii bolnavi de paralizie infantilă, în scop de reducare, spitalul Socola având medici speciali și cunoscători în ale bolilor nervoase.

Părintele Lupaș, fostul ministru al sănătății, a tratat cu o deosebită bună voință, ce i drept, ospiciul din Jimbolia, — dar cu o oare care vitregie ospiciul din Iași.

Rapoarte documentate, cu privire la lipsurile spitalului au fost alcătuite de către d. dr. Balif — și azi d. dr. Cazacu va ridica chestia la consfătuirea ce are loc la ministerul sănătății.

De altfel, d. Inculeț ministrul sănătății, va vizita Duminică spitalul, după care, e de sperat se vor aduce îmbunătățirile dorite.

Frig la Prefectura de județ

funcționarii nu mai pot lucra

Se cunoacte situațiunea localului în care este instalată Prefectura de județ.

La aripa dreaptă a Palatului Administrativ, localul Prefecturei de județ, lucrările încă n'au fost terminate.

Sunt birouri fără geamuri iar caloriferul nu funcționează.

Funcționarii sunt nevoiți să lucreze îmbrăcați cu paltoane, din cauza frigului de prin birouri.

Prefectura are datoria să ia măsuri de îndreptare cât mai este timp.

Congresul experților contabili

Am anunțat că în zilele de 14—15 și 16 Octombrie va avea loc la Chișinău congresul Corpului experților contabili.

In vederea acestui congres, corpul local al experților contabili s'a adunat eri în ședință.

S'a hotărât a se delega următorii membrii din Iași, la [illegible]

D-nii Malian, directorul Băncei Naționale, Leonida Gheorghiu, Ilie Criveanu, I. Georgescu, B. Zimand Directorul Băncei Comerțului Moldovan, S. Smilovici, Banca Moldova secția Socola, S. Demetrescu, Inspectorul orfanilor de războiu, M. Borcea ajutor de primar, I. Atanasiu. Stihi și Făcea de la Banca Națională.

Rezultatul

examenului pentru diplomă de cântăreți

Astăzi dimineață s'a dat rezultatul examenului pentru diplomă de cântăreți, ținut la școala de cântăreți din Iași.

Au reușit următorii opt candidați :

A Popei Vasile, Avramia D-tru, Botez M., Borlin D., Gofei T., Munteanu Gh., Pantalici Gh. și Pleoscă Alex.

Reușiții la examen se vor prezenta la cancelaria Mitropoliei Moldovei de unde vor obține diplomele cuvenite.

UN ACCIDENT

al d-lui director p. t. t. Moțoc

Pe când d. Moțoc directorul regional P. T. T., era în inspecție împreună cu subdirectorul general Roșca, a suferit un accident din cauza unui hop prea puternic al mașinii, pe când eșea din Piatra Neamț.

D. Moțoc, rănit la față a fost adus acasă și pus sub îngrijirea unor medici ieșeni.

Ii urăm o grabnică însănătoșire.

INFORMAȚII

x Nu este exactă știrea că d. ing. Mircea Badareu ar candida la alegerea Camerei agricole.

x Comuna cornești din județul nostru, a fost înzestrată cu telefon.

Incepând de astăzi se va putea convorbi cu numita comună.

x Cizmarul Bercu Schvartz din str. Eminescu 16, a reclamat poliției că prin scoaterea unui geam răufăcători s'au introdus în cizmăria sa de unde au furat mai multe lucruri.

Aceiași răufactori probabil, au încercat să comită un furt la cârciuma d-nei Olga Lebelsohn din str. Eminescu 12.

x Comitetul de direcție al partidului național-țărănist, din localitate, a hotărât a nu lua parte la alegerea pentru Camera agricolă. Un comunicat va explica aceasta.

x In urma vizitei făcute de către d. Gheorghiade, directorul general al Creditului Urban și mai mulți membri ai consiliului, legături puternice s'au stabilit între Ardeal și instituția ieșană, și cereri de încheerea de împrumuturi vin zilnic din partea proprietarilor ardeleni. Nu e vorba însă, de înființarea unei filiale, — ci legăturile vor fi aceleași ca [illegible] care au dat rezultate cum nu se poate mai satisfăcătoare.

x D. A. C. Cuza a convocat Marele Consiliu al L. A. N. C. pentru Sâmbătă 15 Octombrie.

Duminică dimineața va avea loc o întrunire publică în sala Bejan.

x Cu toată vremea rea, cheta făcută pentru școala „Reuniunea femeelor izraelite" a dat un rezultat foarte frumos. Suma adunată trece de 60.000 lei.

x Au fost duși la poliție indivizii Vasile Butnaru și V. Chirica care au încercat să pătrundă într'o magazie a comerciantului Oișie Marcu din str. Socola 128, dar au fost surprinși.

x La rezultatul examenului de bacalaureat de la Liceul Național, a fost omis din greșală, d. Emanoil Gărcineanu.

Facem cuvenita rectificare.

x La Brigada de Urmărire este cercetat Călin Neculai, un cunoscut pungaș de buzunare, originar din Bârlad.

El va fi trimis poliției din Bârlad pentru complectarea cercetărilor.

x Direcțiunea seminarului „Veniamin Costache" din Iași, aduce la cunoștință, că cursurile la această școală se vor deschide Luni 10 Octombrie 1927, când toți elevii trebue să fie prezenți în internat.

x Consiliul de război a judecat azi dimineață pe sergentul Leontescu Vasile din regimentul 8 roșiori, pentru sustragere de materiale. Sergentul a fost achitat în unanimitate.

x MICUȚA LOLA BOBESCU în seara de *19 Octombrie* va avea loc un concert de violină dat de mica concertistă **Lola A. Bobescu** în etate de 6 ani.

Nu ne îndoim că publicul eșean va ști să facă o primire caldă și entuziastă unei micuțe artiste care mâne va deveni desigur una din gloriile muzicei românești.

Un ton cald, o nuanțare fină fac din concertele Lolei Bobescu, o adevărată încântare.

Teatrul Sidoli—**Compania Leonard**

cu celebra primadonă

ELY DE KARACSONY

Luni 10 Oct. **Printesa Circului**

Marți 11 Oct. Contesa Maritza

Procurați-vă din timp bilete

PIERZÂND cartea de student No. 393 | 528 eliberată de Fac. de științi-Iași pentru anul 1926 | 27 o declar nulă și fără valoare.

Naftuli Abramovici

DE INCHIRIAT 1—2 odăi mobilate în stradela Golia No. 4.

DE INCHIRIAT de la 26 Octombrie 1927, două camere, bucătărie, antreu cu geamlâc în str. Muzelor 7 bis. A se adresa în str. Trei Erarchi 4.

DE INCHIRIAT în str. Asaki No. 6 pentru Doamne și dre, una cameră mobilată, eventual două, cu anticameră și intrări separate.

DE INCHIRIAT și de Vânzare casele din str. Albineț 16 compuse din șapte camere și două ucătării, apă, electricitate.

Adresați stradela Sft. Atanasie 3, la D-na Motăș, numai între 10—12 dim.

CAUT CASĂ în Iași 4 camere, preferabil singur în curte, la poziție perfect liniștită. Oferte cu indicarea prețului : St. Zeletin, strada General Poetaș No. 8, București.

DOCTOR

L. HEITEL

MAMOȘ

De la clinicile din Berlin, Viena Frankfurt

Boli de femei și nașteri

Str. Săulescu 2 (alături de Biserica Talparari)

Consultațiuni 3—6 p. m.

Pentru săraci gratis zilnic.

DOCTORUL

B. Boris Sverdlic

Specializat în boli de

COPII ȘI SUGACI

Str. I. C. Brătianu No. 54

(Alăturea de farmacia Hertzenberg „Regina Maria")

Cons. zilnice

Pentru săraci gratis 8—9 dim.

Vaccinați-vă

pe voi și pe copiii voștri, pe gură,

contra

FEBREI-TIFOIDE

CU PASTILELE

BILIVACCIN

De vânzare la Farmacii

LICEUL de BĂEȚI, ȘCOALA SUPERIOARĂ și ȘCOALA ELEMENTARĂ de COMERȚ

„MIHAIL KOGALNICEANU"

ȘCOLI CU DREPT DE PUBLICITATE. — IAȘI, STR. C. A. ROSSETI No. 8.

Inscrierile au început și se fac în toate zilele de lucru în orele 4—6 p. m.

Elevii se primesc în clasa I de liceu sau comerț, fără examen de admitere, școala fiind particulară ; trecerea dintr'o clasă în cea superioară se face în școală, ministerul luând doar toate măsurile de control prin organele sale,

Examenul de admitere în clasa 5-a de liceu se face pentru elevii școalei, în școală în fața unei comisiuni compuse din profesori ai școalei și prezidate de un delegat al Ministerului. *Elevii ce vor urma clasa a 4-a la alte licee trebue să dea examen de admitere în clasa a 5-a la școlile statului și apoi se pot înscrie la acest liceu,* Cursurile se țin după programa școlilor Statului ; și aici e în vigoare regulamentul școlilor publice.

Direcțiunea liceului dorind a veni în ajutorul părinților lipsiți de mijloace și funcționarilor a hotărât ca în acest an, să se înființeze și clase paralele, la care taxa școlară va fi egală cu cea de la clasele paralele ale școlilor statului din Iași, dacă vor fi câte 40 înscrieri de clasă. Astfel la orice clasă paralelă taxa e de 6000 lei.

MAGAZINUL de STOFE și CROITORIE

„EDUARD"

IAȘI. — Piața Unirei No. 5 — IAȘI

Cu onoare aduce la cunoștința numeroasei sale clientele precum și onor. public că în actualul Magazin a introdus un Raion special de GALANTERIE pentru doamne și domni, asortat cu cele mai moderne articole importate dela diferite case străine.

PARFUMERIA „LA LEU"

Iași, strada Cuza Vodă No. 52

în vederea sezonului, este asortată cu toate Articolele de Toaletă din cele mai fine și cu prețurile cele mai reduse.

DOCTOR IN MEDICINĂ

M. WECHSLER

Specializat în Franța în

ARTA DENTARĂ

Boli de gură și de dinți

Consult. 9-12 și 2-7 p. m.

IAȘI, Str. Ștefan cel Mare 13

Casele Leon Mayer

DOCTORUL

R. DAMSKER

s'a mutat

în str. Ghica-Vodă No. 44-46

și consultă zilnic :

MEDICINĂ INTERNA

Sifilis, Genito-Urinare

8—11 a. m. și 3—7 p. m.

DOCTOR

Tr. Mihailescu

asistent universitar

chirurg secundar gynecolog la spit. Maternitatea

BOLI DE FEMEI, GENITO-URINARE-SIFILIS

Str. Lăpușneanu No. 18, etaj

Telefon No. 164

Consult. 1—3

DE VANZARE pentru eșirea din indiviziune. — Casa din str. Spitalul Pașcanu No. 12, cu două apartamente, 1600 mtr. p. teren, magazii, grajd, beciu, livadă, apă, liberă în totul imediat, vizibil între ore'e 2—4.

A se adresa la imobil.

x *Trișare la cărți.* — Au fost dați la secție indivizii Ciomaș Scaralu din str. Săulescu 2 și Const. Butnaru din târgușorul Copou, pentrucă în timp ce jucau zaruri în cafeneaua lui Ștefan Gavrilaș din str. V. Alexandri No. 7, au escrocat pe d. Pavălav Fotachi, funcționar din Piatra Neamț de suma de 2960 lei, pe când jucau împreună.

ULTIMA ORA

Jugoslavia a închis graniţa spre Bulgaria

Indârjire la Belgrad - Probabilă intervenţie la Liga Naţiunilor

Belgrad 7— Asasinarea generalului Covacevici a produs o enormă agitaţie în toate straturile societăţii.

Nimeni nu se îndoeşte că asasinatul este opera revoluţionarilor macedoneni bulgari şi este sigur că comitetul macedonean a hotărât lupta îndârjită contra Jugoslaviei.

Dacă nu se pune capăt acestei acţiuni, este sigur că în Balcani se vor produce grave perturbări.

Cercurile politice sunt convinse că macedonenii sunt încurajaţi de Italia, care vrea să împiedice strângerea legăturilor bulgaro-jugoslave.

Ziarele atacă cu violenţă guvernul bulgar care tolerează atentatele şi nu vroeşte să desfiinţeze comitetul revoluţionar macedonean.

*

Ziarul „Polit ka" a interviewat pe Tzankov, preşedintele sobraniei bulgare. Acesta a declarat că guvernul nu reuşeşte să pună capăt acţiunii macedonenilor. Dar atitudinea guvernului bulgar este perfect leală.

Arestarea atentatorilor

Belgrad 7.— D. Marincovici, ministru de externe, a informat telefonic pe rege despre cele întâmplate.

In consiliul de miniştri, generalul Hagici, ministrul de război, a înştiinţat că unul dintre atentatori a fost arestat

Seara s'a comunicat că a fost arestat şi al doilea atentator.

Oraşul Istip a fost înconjurat de poliţie, care caută să descopere pe complici.

*

In cioarele scupcinei sunt vii discuţii.

Primul ministru Vickicevici a avut o consfătuire cu generalul Hagici şi cu d. Marincovici. Corpul lui Kovacevici va fi adus la Belgrad unde se vor face funeraliî naţionale.

Inchiderea graniţei spre Bulgaria

Ministrul de externe a comunicat ziarelor că guvernul va lua măsuri severe pentru siguranţa frontierei. Graniţa spre Bulgaria a fost închisă şi nu se mai acordă viza paşapoartelor. Numai tranzitul călătorilor străini va fi îngăduit.

*

Ministrul jugoslav la Sofia va face astăzi un demers energic.

Presa cere imediata dizolvare a comitetului macedonean. Dacă guvernul burghez nu-i capabil, atunci Jugoslavia va cere ca Liga Naţiunilor să dea mandat, pentru aceasta, unei puteri străine.

Interesul corpului diplomatic

Cercurile diplomatice din Belgrad arată un deosebit interes pentru cele întâmplate.

Ministrul Bulgariei la Belgrad a făcut o vizită d-lui Marincovici.

La ministerul de extarne s'au prezentat apoi miniştri Franţei şi Angliei.

Fraudele de la „Sardev"

sunt cu cânteo...

Bucureşti.—La societatea Sardev au continuat cercetările. S'a stabilit că casierul Botez a sustras bilete în valoare de un milion 400 de mii lei.

Direcţia Sardev din Budapesta a trimis doi inspectori pentru a participa la anchetă.

Pr şedintele societăţii Sardev este fratele d-lui C. Dimitriu ministrul comunicaţiilor.

Până la intrarea d-lui C Dimitriu în guvern era chiar d sa preş dinte al societăţii

Zborul avionului „Junkers"

Berlin 7.— Avionul Junkers a aterizat la nord de Lisabona din cauza unui defect la motor. Se aşteaptă amănunte.

Batae în Skupcina sârbă

Belgrad 7.— In şedinţa de eri a scupcinei s'a produs o încăerare. Cu ocazia votării validărilor opoziţia a cerut ca preşedintele Nnco Perici să nu voteze.

Totuşi a venit la vot. Atunci deputatul radicist Bernard s'a repezit şi a smuls buletinul din mâna preşedintelui. Acesta a fost semnalul unei bătăi generale.

Scandalul cu greu a putut fi liniştit.

La sfârşitul şedinţei, deputatul Bernard şi încă un radicist au fost excluşi dela trei şedinţe ale skupcinei.

Politica laburiştilor engleji

Declaraţiile d-lui Macdonald

Londra 7.—La congresul dela Blakpool al partidului laburist, d. Macdonald a declarat că primul act al unui eventual guvern laburist va fi naţionalizarea minelor.

*

In şedinţa de eri a congresului d. Macdonald a vorbit despre chestiunea reluării raporturilor cu Rusia.

D-sa a declarat că toţi cei care se ocupă de această chestiune trebue să cunoască bine realităţile. Sovietele duc o politică internaţională greşită şi n'au luat măsuri serioase pentru normalizarea raporturilor cu statele din Europa.

Intrevederea Briand-Chamberlain

Paris 4.— D. Chamberlain a telegrafiat din Marsilia că acceptă cu plăcere invitaţia făcută de d. Briand pentru avea o întrevedere cu ministrul francez de externe.

Tratat germano-jugoslav

Berlin 7. — Eri s'a încheiat tratatul de comerţ şi de navigaţie între Germania şi Jugoslavia, cu clauza naţiunii celei mai favorizate.

Acest tratat este primit cu satisfacţie în cercurile politice.

LLOYD GEORGE

CONTRA LIGII NAŢIUNILOR

Londra 7—Memoriile defunctului general Wilson, publicate de curând, au provocat mare senzaţie în toate cercurile engleze, din cauza destăinuirilor senzaţionale care se fac.

Astfel în 1919 d. Lloyd George vorbind de pactul Ligii Naţiunilor a spus că este un document ridicol şi copilăresc.

UN DENUNŢ LA PARCHET

despre asasinii din str. Lăutari

Astăzi la orele 1 p. m. Parchetul a primit un senzaţional denunţ, în legătură cu întreitul asasinat comis zilele trecute în Mahalaua Lăutari, când au fost uciş şi Const. Perju şi N. Zadoina şi a rănit pe Petru Alexandrescu.

Denunţătorul înformează Parchetul asupra împrejurărilor în care s'a comis întreita crimă.

Denunţătorul precizează cine sunt autorii, indicând chiar şi numele lor.

*

Din cele denunţate reiesă că asasinii sunt din din partea locului, aşa după cum am susţinut noi din primul moment.

Denunţul pare a fi al unuia dintre cei patru asasini, căci altfel nu putea preciza în amănunţime împrejurările în care s'a comis întreita crimă şi locul unde se găsesc astăzi asasinii.

*

Imediat Parchetul a înştiinţat poliţia. Aceasta a îndreptat cercetările în direcţia indicată, aşa că e speranţă ca asasinii să fie prinşi încă astăzi.

REP.

CONGRESUL

Conservatorilor engleji

Londra 7. — La Cordiff s'a deschis eri congresul partidului conservator.

D. Baldwin a rostit discursul de deschidere şi a declarat că guvernul trebue să-şi ţie promisiunea de a acorda drept de vot femeilor de la vrâsta de 21 ani în sus.

*

Vorbind de politică generală d. Baldwin a spus că actualul guvern conservator a întîmpinat cele mai grele dificultăţi; astfel a avut de luptat cu greva generală şi cu greva minerilor. Conservatorii sunt la putere de trei ani, dar timp de mai bine de un an şi jumătate a întîmpinat dificultăţi economice mai mari decît oricare alt guvern.

INFORMAŢII

x *Chestia Dunărei.*— Curtea permanentă de justiţie internaţională din Haga, judecă actualmente chestiunea Dunării. După cum se ştie, diferendul este între România deoparte şi Franţa, Anglia şi Italia de altă parte.

x ASTĂ-ZI, VINERI, are loc la *Teatrul Naţional* prima reprezentaţie dată de elevii ilustrei tragediene, *Profesoara Agatha Bârsescu*, la care va asista şi d. Profesor *Tempeanu* venit anume la Iaşi. Domnia-sa a realizat traducerea lucrării ce se joacă astă-zi, tragedia *„Ifigenie in Aulis"* de *Goethe.*

Ind mnăm publicul să aziste la această rară realizare artistică.

x Am anunţat că familia Pangrati a hotărât reconstruirea bisericii din Slănicul Moldovei, donând o sumă importantă pentru acest scop. Lucrările vor începe la primăvară.

La rândul ei, epitropia a primit un proect al d-lui Gr. Teodoru pentru înzestrarea bisericii cu odoarele necesare. Se aşteaptă numai autorizarea ministerului, pentru ca proiectul,— care va greva budgetul epitropiei,—să fie pus în aplicare.

x *Incă un candidat.*,. Numărul acelor, care poftesc să intre în delegaţia permanentă a municipiului, s'a mărit încă cu unu.

In adevăr, d. David Hertenberg întâlnind pe un parlamentar liberal, i-a cerut să i se acorde un loc în delegaţia permanentă, pentru a se devota marilor interese comunale.

Teatrul Sidoli—**Compania Leonard**
cu celebra primadona
ELY DE KARACSONY
Luni 10 Oct. **Prinţesa Circului**
Marţi 11 Oct. Contesa Maritza
Procuraţi-vă din timp bilete

— *Spectacole.* La Cinema Sidoli rulează astăzi un nou film „Răzbunarea lupilor" mare dramă de aventuri cu miraculosul câne-lup Rin-Tin-Tin. Tot în programul de azi marele succes „Lăutarul din Florenţa" cu Conrad Veidt.

Se atrage atenţia că trupa Fişzon terminând spectacolele, programul de cinema rulează azi dela 3 până la miezul nopţei ca de obiceiu.

ECOU

— Atenţiune! Vizitaţi o singură dată *Librăria Universală*, str. Cuza Vodă 52 şi vă veţi convinge că neavând cheltueli mari şi nici vitrine atrăgătoare, vinde mai eftin ca oriunde toate cărţile şi rechizitele şcolare. Oferă rabaturi şi cadouri fiecărula.

Doctor A. Dascăl
BOLI de COPII şi INTERNE
BOLI VENERICE
Vaccin proaspăt pentru vaccinări antivariolice la copii
Consult. şi tratament:
11—12 a. m. şi 2—7 p. m.
Iaşi, str. Cuza Vodă 42
(casele Cristofor)
vis-a-vis de Camera de Comerţ

Mult îndureraţi: Ernestine soţie, Amelie, Clairette şi Neuman, copii, Iudith noră; Saul şi Oscar Frayer ginere şi nepot, precum şi familiile înrudite au nemărginita durere de a anunţa încetarea din viaţă a mult iubitului lor

Iacob Pollak

şi roagă prietenii şi cunoscuţii să ia parte la înmormântarea care va avea loc azi Vineri 7 Octombrie ora 2 p. m.

Cortegiul funebru va porni de la locuinţa defunctului str. Căpitan Păun 3.

Tribunalul Jud. Iaşi secţia III-a
Publicaţie de Vânzare
No. 7113 din 30 Septembrie 1927

Tribunalul Iaşi s. III-a, în urma raportului D-lui Jude Sindic No. 3904 | 927 prin Jurnalul No 6926 | 1927, a autorizat Corpul Portărelor Iaşi să scoată din nou în vânzare prin licitaţie publică, în condiţiunile jurnalului anterior averea mobilă a firmei falite Soc. în nume coleativ comerţ şi industrie Fraţii Tecantin Bragar din Iaşi compusă din mobilierul casnic aflat în Iaşi str. Pomir No. 6, evaluate de expert la suma de 20,700 lei.

Se încunoştiinţează că vânzarea şi adjudecarea acestei averi va avea loc în ziua de 12 Octombrie 1927, ora 14 la faţa locului sus indicat, începându-se licitaţia publică dela suma evaluărei expertului, cu facultatea D-lui Jude Sindic de a o începe şi de la o sumă mai mică sub rezerva omologărei Tribunalului.

Dosar No. 4 | 924

Preşedinte, M. Eşianu
Portărel, V. Stănescu

Butoaie
goale, de cerneală, diferite mărimi, de vânzare la tipografia H. Goldner.

LICEUL DE FETE
„M. Kogălniceanu"
IAŞI, str. Căpitan Păun 8
ŞCOALĂ CU DREPT DE PUBLICITATE
Curs liceal complect după programa şcolilor de fete de gradul II.
In clasa I-ia înscrierile se fac fără examen de admitere.
Inscrierile se fac în fiecare zi de lucru între orele 10 - 12 a. m. şi 5 - 7 d. a. la cancelaria şcolii.

CUMPAR ŞI VAND Aparate Fotografice
Permanent depozit de aparate: Göerz, Zeiss, Rodenstok, Kodak, pentru amatori fotografi, Hârtie fotografică, Plăci Filmpak şi Rolfilme, Agfa, Goerz, Pathé, Revelator, Viro şi Fixage.—Bucuria şi liniştea amatorului fotograf este Rolfilm şi Filmpak Plavik Emulsion Lumière, sensibilitate şi claritate uimitoare.
Laboratorul gratuit la dispoziţia D-lor amatori fotografi.
Z. WEISS
Fotograful Curţei Regale,—Piaţa Unirei 26

Pentru orice cultură raţională **este absolută nevoe de**
SUPERFOSFAT
ntrebuinţând 150 kgr. la pogon, **se măreşte recolta de cereale pentru fiecare pogon cu 200—300 kgr**
„MĂRĂŞEŞTI"
Societate Anonimă Română pentru Industrii Chimice
Bucureşti, str. Câmpineanu 4.
Comenzile vor fi adresate la WATSON & YOUELL
Soc. Anonimă Română de Import şi Export, Iaşi Str. Ştefan cel Mare 27-29

Dificultăţile căsătoriei Regelui Boris

Roma 7. — Papa a primit în audienţă pe Regele Boris cu care a discutat despre dificultăţile căsătoriei regelui ortodox cu prinţesa catolică Giovana a Italiei.

Cicerin se solidarizează cu Racowski

Paris 7. — „Le Soir" publică un interview cu Cicerin.

Ministrul de externe al sovietelor a declarat că este solidar cu Racowski în toate chestiunile. Sovietele nu văd nici un motiv de a rechema pe actualul ambasador dela Paris.

Levine la Viena

Viena 7.—Levine a sosit aici ari după amiază cu un avion al companiei aeriene Roma-Veneţia-Viena. Aviatorul a plecat aseară la Berlin, iar la 10 Octombrie se va îmbarca pe vaporul Leviathan luând drumul spre New-York.

La Viena, Levine arăta tuturor foarte încântat un tablou în care era fotografiat alături de Mussolini.

*

New-York. — Chestia primirii oficiale a lui Levine la înapoerea lui din Europa, a fost rezolvită aseară.

I se va face aceiaşi recepţie la primăria din New York ca şi celorlalţi aviatori transatlantici.

Alte expulzări din Franţa

Paris 7.—Ministrul de interne a întărit poliţia de siguranţă a Coastei de azur. La Nisa au fost arestaţi alţi indivizi suspecţi dintre care 9 au fost expulzaţi imediat.

Asasinarea

unui demnitar sovietic

Varşovia 7.— Din Leningrad se anunţă că d. Sergheev, comisarul poporului pentru regiunea Leningrad, a fost asasinat de către atentatori necunoscuţi.

Poliţia a operat câteva arestări.

Suspendarea directorului închisorii Văcăreşti

Bucureşti 7 — In baza unui denunţ judecătorul de instrucţie Papadopol a făcut eri noapte la ora 3, o descindere la închisoarea Văcăreşti de unde a ridicat mai multe acte.

Toată ziua de eri a continuat instrucţia şi a fost interogat directorul închisorii. Apoi s'a operat o nouă descindere.

Ministrul justiţiei, care sesizase parchetul a dispus suspendarea d-lui Stănescu, directorul închisorii Văcăreşti.

Paleologue a tratat şi cu Germania?

Budapesta 7.—Ziarul „Uj Nemzedec" primeşte ştirea dela corespondentul din München că d. Paleologue voeşte să ducă şi cu Germania tratative identice cu cele încercate cu Ungaria, încă înainte de încheerea tratatului din Versailles.

S'a tratat la Mainz şi Wiesbaden de către generalul Degoute şi doi diplomaţi trimişi din Paris.

Unul se sinucide

din cauza cravatei!

Roma 7.— Intr'o cafenea din Triest s'a sinucis un tânăr cu un glonte de revolver.

Sinucigaşul a lăsat un bilet în care spune că îşi pune capăt zilelor fiindcă nu-şi poate înoda bine cravata.

ORA 3

Grav accident de aviaţie

lângă Bucureşti

1 mort — 3 dispăruţi

Bucureşti 7.— Un avion militar, plecat cu 3 pasageri de la aeroportul Băneasa, astăzi dimineaţă la ora 11, a suferit un grav accident în dreptul pădurii Scrobiştea.

Se pare că, din cauze necunoscute, s'a rupt aripa superioară, iar avionul s'a prăbuşit vertiginos la pământ.

Cei 3 pasageri şi-au dat drumul cu paraşutele, dar nu se ştie dacă acestea au funcţionat bine; şi nu se ştie unde şi cum au căzut pasagerii.

Pilotul plutonier N. Cherciu a căzut cu capul în pământ şi a murit pe loc.

*

Câţiva şoferi de la staţia de benzină a soc. „Unirea" din Tăncăbeşti au sosit îndată în ajutor.

Dar au găsit pe Chercin mort. Până la această oră, nu se ştie nimic de soarta celor trei pasageri.

O comisiune de anchetă a plecat la faţa locului.

România
Corpul Portărelilor Trib. Iaşi
PUBLICAŢIUNE No. 139
Anul 1927 luna Octomb. 3 zile

Se publică spre cunoştinţa generală că conform adresei D-lui Jud. Ocol II Urban Iaşi sub No. 25653 | 927 se va vinde prin licitaţie publică în ziua de 17 Octombrie anul 1927 ora 15 averea mobilă secvestrată cu procesul verbal No. 122 | 927 de la D-l C. N. Ionescu din Iaşi, strada Decebal No. 2 în pretenţia Primei Societăţi de Economie Iaşi, averea consistând din una maşină de cusut „Singher" şi alte mobile casnice.

Vânzarea se va face pe bani gata la domiciliul debitorului în asistenţa d-lui comisar respectiv

Portărel, B Stancov

STIRI DIN TARĂ ŞI STRĂINĂTATE

ASPECTE

(Continuare din pag I-a)

Or, d. Iorga n'a fost ales; profesorii universitari din Capitală au votat în marea lor majoritate cu guvernul, îmbrăţişând astfel programul partidului liberal.

Desiluzia d-lui Iorga este cât se poate de mare; intelectualii s'au dovedit tot atât de practici ea şi cealaltă clientelă a cluburilor politice şi au jertfit, pentru interese cari vor eşi în curând la iveală, o prietenie şi o tovărăşie care nu trebuia să fie dispreţuită.

Această ultimă desămagire a d-lui Iorga nu e numai a domniei sale chiar: este şi a noastră şi a ţării întregi care îşi dă seama că salvarea ei nu mai poate veni de nicăiri Lepra politicianismului a infectat întreaga noastră viaţă de stat.

Şi pentru opera de epurare programul cultural al d-lui Iorga nu mai e suficient: se impun măsuri mai radicale şi cât se poate de urgente.

G. SPINA

Există o cultură internaţională?

(Continuare din pag. I-a)

care s'au născut. Această cultură n'a fost niciodată organizată metodic. Ea nu există, dacă se poate întrebuinţa această expresie, decât în stare naturală.

„Intr'o operă de artă este un element naţional— adesea chiar un element local— de construcţie organică. Acest element e în legătură în special cu forma, contextura, arhitectura operei, şi cu partea ei special pitorească cu culoarea ei. Există şi un element pur internaţional, un element omenesc, etern care poate fi apreciat pe orice parte a globului.

„Este normal ca acele opere să ia o extindere universală, în care caracterul omenesc întrece caracterul specific naţional".

Mauriciu Betz scrie:

„Avem azi un început de cultură internaţională, nu numai în sensul că acest ţesut de influenţe reciproce a sfârşit prin a da Europei un fond comun de idei şi sentimente, dar şi în sensul că neliniştea pe care o respirăm este însuşi parfumul Europei".

Este adevărat, astăzi există în lume mari curente de idei şi care produc opere în care sunt abordate, pe când autorii lor cât de opată nici nu se cunosc.

In fine *René Boyslesve* spunea cu puţin înainte de moarte:

„Literatura este una din legăturile cele mai eficace pentru a ajunge la o cultură internaţională. Dar să nu uităm că e o condiţie: ca *literatura să rămâe esenţial naţională*. Cu cât literatura proprie zisă—înţeleg: lucrările zise de imaginaţie—va căuta să devie internaţională, cu atât va fi mai nefolositoare psihologiei internaţionale":

EPIDEMIILE

Nu mai încap bolnavii în spitalul de izolare

— 64 bolnavi de scarlatină —

Epidemia de scarlatină este din nou în creştere, zilnic se înregistrează noi cazuri în toate cartierele oraşului.

Numărul bolnavilor de scarlatină internaţi la spitalul de izolare s'a urcat în ultimele zece zile de la 36, la care staţiona, *la peste 60*. E drept că vre'o opt bolnavi au fost aduşi şi din judeţ.

*

Astăzi se găsesc în spitalul de izolare **64** boluavi de scarlatină, căci pe ziua de ieri s'au mai declarat doua cazuri: unul în str. Cuza Vodă No. 6 şi altul în str. I. C. Brătianu 189

In ultimele zile s'a declarat în str. I. C. Brătianu trei cazuri de scarlatină.

Pe lângă cei 64 bolnavi, se mai găsesc la spitalul de izolare 18 bolnavi de febră tifoidă trei de paralizie infantilă, doi de malarie, (un caz s'a declarat ieri în str. Carol),—apoi alţi boloavi de erizipel, paratifus etc.

Aşa că numărul total al bolnavilor internaţi în spitalul de izolare, trece de 80.

*

Astfel spitalul a devenit neîncăpător. Anul trecut, când epidemiile de febră tifoidă şi scarlatină făceau aceleaşi ravagii ca şi astăzi, s'a amenajat un spital de izolare în localul unei şcoli primare.

Astăzi se simte din nou nevoia încă a unui spital de izolare, pentru a putea fi internaţi toţi bolnavii contagioşi.

*

Duminică va veni în inspecţie la Iaşi d. Inculeţ, ministrul sănătăţii. Şefii serviciilor sanitare din judeţ vor arăta ministrului care este situaţia şi vor cere concursul pentru înfiinţarea încă a unui spital de izolare, deoarece cel de astăzi al cărui şef e d. prof. dr. Ciucă are a servi şi oraşul şi judeţul.

Rămâne ca d. Inculeţ să satisfacă această necesitate imperioasă.

L. PAUL

Un copil carbonizat

Bacău.— Din satul Mărgineşti ni se comunică o tragică nenorocire.

Un incendiu s'a declarat în cursul zilei, distrugând complect casa locuitorului Juju Petrache.

Din cauza iuţelei cu care s'a aprins casa, nu s'a băgat de seamă că un copil de 5 ani, Costică, a fost uitat în casă.

Copilul a fost carbonizat.

D. Goga rămîne în politică

D. Octavian Goga, reîntors din străinătate, a declarat ziarului „Keleti Ujsag" din Cluj, că nu se retrage

Octavian Goga

din politică. A mai spus că e convins că înainte de deschiderea parlamentului, vor fi câteva zile foarte agitate.

O expoziţie jugoslavă plutitoare

Belgrad. (Ceps).— Organizaţia judoslavă „Narodna Odbrana" pregăteşte o mare acţiune de propagandă în favoarea economiei jugoslave.

In acest scop se va organiza o expoziţie pe un vas transoceanic jugoslav. Această expoziţie va cuprinde producte agricole şi produse ale industriei indigene jugoslave. Vaporul-expoziţie va vizita toate porturile importante din Marea Mediterană şi Vestul Europei.

Preotul şi nunta

Fanteziile unui preot din Putna

Ţăranii din comuna Nereju (Putna) s'au plâns contra preotului Macovei, care nu vrea să-i cunune până nu plătesc 1000 de lei. Dacă nu se supnn acestei condiţii, preotul le dă să înveţe pe dinafară o rugăciune chilometrică şi le spune că în momentul când vor veni să-i spună rugăciunea pe dinafară, fără nici o greşală, îi va cununa.

Alternativa fiind greu de rezolvat, o multime de ţărani nu s'au putut cununa. In comuna Nereju s'au găsit 50 perechi care răiau în concubinaj.

Unii ţărani spun că de doi ani învăţau rugăciunea; însă, când se prezentau înaintea preotului, se încurcau tocmai la urmă. Şi atunci preotul, cu glasul cel mai binevoitor îi trimitea acasă, ca să mai înveţe puţin rugăciunea ca unii cari nu rau încă pregătiţi pentru sfînta taină.

Prefectul de judeţ a luat măsuri ca situaţia aceasta să înceteze.

Grevă la fabrica Neguleşti

Piatra Neamţ —Autorităţile au fost înştiinţate că la fabricile de sticlă din Neguleşti, lucrătorii au declarat greva.

Cauza grevei este că nu li s'au plătit lucrătorilor salariile pe August.

x **De la Juraţi.**—Curtea cu Juri, în şedinţa de ieri, a condamnat numai la 4 luni închisoare şi 20 mii lei despăgubiri civile pe agentul poliţienesc V. Manoil zis Ciocoiu din Vaslui acuzat de a fi ucis anul trecut pe avocatul Gh. Ivănescu din Huşi.

Apel la caritatea publicului ieşan

Ajutaţi familiile victimelor asasinatului din Mahalaua Lăutari

De pe urma întreitului asasinat din Mahalaua Lăutari au rămas pe drumuri trei familii lipsite de pâinea cea de toate zilele.

De pe urma lui C. PERŞU, asasinat, au rămas soţia sa şi un băiat, şi datorii de peste 5000 lei;

De pe urma lui NECULAE ZADOINA au rămas soţia, trei fiice şi un fiu, minori, cu datorii de peste zece mii lei.

De pe urma lui Petru Alexandrescu, grav rănit aşa că nu-şi poate câştiga existenţa, se află soţia şi fiul minor.

Facem apel la publicul caritabil al Iaşului ca să vie în ajutorul acestor trei familii nevoiaşe şi să-şi dea obolul pentru ajutorarea lor.

Ziarul nostru va publica numele persoanelor cari ne vor înainta aceste ajutoare, sumi pe cari le vom preda celor trei familii nenorocite din mahalaua Lăutari No. 5 şi 6.

Până acum au subscris:

„Opinia"	Lei	300
S. Kahane *Succesori*	„	500
M. I. A.	„	100

E locul să anunţăm că Dumineca trecută, sf. s. preotul Chirica a făcut o chetă în biserica Barnowschi şi a strâns pe loc 2700 lei pentru familia victimelor din str. Lăutari.

Activitatea bisericei

pentru pacea în Balcani

La conferinţa secţiunilor balcanice ale uniunii internaţionale pentru pace prin biserică ce s'a ţinut la Sofia, s'au luat următoarele hotărâri:

1) Conferinţa face apel la secţiunile naţionale balcanice pentru întreprinderea imediată a unei activităţi care să facă posibilă printre popoarele respective desvoltarea ideii fraternităţii între popoare, care constitue motivul fondării uniunii. Conferinţa insistă pe lângă secţiunile balcanice de a proceda la executarea acestui ţel referind Secretariatului general al Uniunii.

2) Conferinţa confirmă hotărârile luate la Atena, exprimând dorinţa întemeierii raporturilor cordiale între popoarele balcanice.

Conferinţa exprimă urarea ca popoarele balcanice vor uza de toate mijloacele religioase, sociale şi economice, care tind la înfăptuirea păcii.

INFORMAŢII

x *Din cauza neînţelegerilor din clubul liberal local, pe chestia alcătuirii listei de candidaţi la Camera agricolă, unii parlamentari şi o parte din şefii liberali de sectoare nu vor lupta la alegerea pentru Camera agricolă.*

Piaţa Valutară

Leul la Paris a cotat ieri 15,90; la Zurich 3.24.

Devizele în Capitală au notat: Francul francez 6,34; belga belgiană 22,80; francul elveţian 31,15; lira engleză 786,50; dolarul 161,25; lira italiană 8.83; coroana cehă 4.70; Rentenmark. 38.55.

x D. dr. N. Lupu, ministru al muncii, s'a reîntors în ţară. Interimatul d-lui dr. Angelescu a încetat.

x Pe munţii din judeţul Dâmboviţa a căzut zăpadă, din care cauză timpul s'a răcorit simţitor.

x La examenul de bacalaureat din Cluj au reuşit 30 candidaţi din 133 înscrişi.

x D. Mircea Savul, doctor în ştiinţe, a fost numit şef de lucrări cu titlu definitiv la laboratorul de mineralogie şi petrografie dela facultatea de ştiinţe din Bucureşti.

D. M. Savul va suplini catedra d-lui profesor Mrazek, ministrul industriei.

Tânărul Savul este fiul venerabilului nostru concetăţean d. ing. Anton Savul.

x Un incendiu a distrus eri fabrica de spirt a d-lui Moise Juster din Piatra Neamţ.

Clădirea şi instalaţiile au ars complect.

Pagubele se urcă la 5 milioane lei.

x Ministerul de interne a numit ca membri de drept în Consiliul municipal pe d-nii Lascar Matasaru, Paraschiv Scutariu, Gh. Gh. Nădejde. I. P. S. S. Mitropolitul Pimen, dr. Cazacu, dr. Buzenchi şi ing. Andriescu Cale.

x D. Volanschi, prim preşedintele Curţei de apel Iaşi, a înaintat ministerului Justiţiei reclamaţia funcţionarilor judecătoreşti, prin care cer să li se plătească salariile după legea de armonizare.

x *In Saloanele Societăţii de Gimnastică, Sport şi Muzică.*— Sâmbătă 8 Octombrie 1927, ora 9 seara, are loc *Marea Serbare Familiară*, urmată de Bal; organizată de *Eforia Şcoalelor „Industriale de Ucenici"*, care pune la dispoziţia publicului vizitator, un mare bazar, format din obiecte şi scule făcute de tinerii lucrători, ca probe de examen. Toate numerile câştigătoare.

Bufet cu mâncări şi vinuri delicioase.

Toţi meseriaşii, patroni şi lucrători, împreună cu familiile lor şi-au dat întâlnire la această petrecere a breslaşilor, din beneficiul căreia se vor ajuta ucenicii vrednici.

Duminică 9 Octombrie ora 10 dim. se va oficia în biserica Sf. Spiridon parastasul de 7 ani de la încetarea din viaţă a mult regretatului profesor de muzică şi fost şef al corului Sf. Spiridon

Teodor Teodorescu

De asemenea la ora 11 şi jum. se va oficia serviciul divin la Cimitirul Eternitatea.

Cunoscuţii şi foştii prieteni ai decedatului sunt rugaţi a lua parte.

Otravă pentru şoareci şi guzgani

De vânzare la:
Iosef Marcu „La Cămila", Iaşi
Drog. „Venera" Gust. Segal Iaşi
Ornştein & Bieber, Iaşi

Prospecte şi informaţiuni
la reprezentanţa generală „ROMANIL" S. A.
Bucureşti B dul Domniţei 3

Programul băiei

AIZIC ITIC

din str. Pantelimon 18 Iaşi

Cu ocazia sărbătorilor evreieşti, baia va funcţiona:

Pentru femei: In zilele de Joi 28 Septembrie, Luni 2 Octombrie şi Joi 12 Octombrie.

Pentru bărbaţi: restul zilelor.

Publicaţiune

Aducem la cunoştinţa amatorilor, că este de vânzare un automobil, în bună stare de funcţiune, marca Avion Voisin, Motor 30 H. P. Amatorii se vor adresa în str. Canta 99 (7 vechi) peste bariera Păcurari.

Dr. Marcu Caufman

BOLI INTERNE

VENERICE şi SIFILIS

Consultă zilnic 2—8 p. m.

Iaşi, str. Palat 52

CRONICA DRAMATICA

(Continuare din pag. I-a)

tarul personal al tatei. Al afacerilor casei. Inevitabila dragoste creşte, creşte mereu şi deputatul (a reuşit în alegeri) vrând să curme situaţia, îşi congediază secretarul. In timpul unei violente explicaţii între tată şi fiică, se aude în dosul scenei o detunătură.

Fata aleargă, ţipete grvzave— S'a terminat. Drumul e liber.

Adică, nu s'a terminat. Mai este. Mai urmează o strașnică filipă a fetei împotriva tatălui ei. Exasperant de interminabilă.

Sinică tot efectul şi nimiceşte toată impresiunea.

Dacă nu era această piedică filială, rămâneam cu impresiunea că d-şoarta *Berta* l'a iubit grozav pe sărmanul *Lery* şi că sinuciderea lui e şi ea singura ieşire e unui exaltat, dintr'un greu impas. Asta e partea cea mai slabă a lucrării. De care însă, nu e vinovată d-ra *Bulgaru*. Cel mult i-am putea reproşa o prea violenţă exteriorizare a revoltei, o supradozare a frământării. Dar, poate că aşa ar fi fetele de mitocani, când se văd contrariate. Ţipă şi-şi invectivează tataia de-l merg fulgii. Cu toate acestea, mi-a plăcut mult mai mult, când în scena explicaţiei cu *Lery*, mai mult ochii vorbeau şi vorbe erau puţine. După cum puternică a fost clipa când revine zdrobită în scenă (după sinuciderea lui *Munteanu*).

După cum am spus: marea vină este a lui *Landrey*, cu conferinţa moralizatoare... post mortem. Ce rost mai are înduioşarea lui *Lerault*? Iar pe noi publicul?

Noi de mult eram de partea îndrăgostiţilor şi le dădusem bine cuvântarea.

Atunci? Atunci Berta, adică Florica *Bulgaru* trebuia să temperexe predica, s'o macine între sughiţuri şi gata. Dacă eram metteur—en scène, tăiam din final. Spre binele piesei, al interpreţilor şi a publicului.

D-nul *Demetrescu-Rudu* însă a fost mai corect. D-sa a redat minunat tipul parvenitului deputat, a îngrijit de decoruri şi a obligat pe toţi partenerii la o integrală redare a textului.

Cu chipul acesta ceilalţi parteneri: d-şoara *Popescu* (d-na Lerault) şi *Munteanu* au fost în foarte bună notă de ansamblu şi piesa a fost bine primtă de public. (Ar fi fost şi mai bine, dacă se mai reteza din conferinţa finală...)

*

Inainte de drama de mai sus, s'a jucat *„Dragoste cu Contract"*, comedie într'un act de concetăţeanul nostru d-l *Colonel Manolache*.

Afară de o schiţă publicată în *Adevărul Literar*, nu ţinem minte să fi prins vre-o lucrare literară a fecundului scriitor.

Despre precedentele lucrări dramatice jucate pe scena teatrului nostru, am scris mult şi delicat. Prea mult şi prea delicat. Ni s'a reproşat atunci că am fost de rea-credinţă. Ne întrebăm, ce o să ni se imputeze acum, când spunem, că actul „comedie" este un act dar *nu* este comedie. Cel mult o farsă naivă, care pe unii îi poate face să râdă, când ţipă *Ramadan* o melodie din repertorul ordonanţelor. Noi nu putem gusta asemenea situaţii şi nici melodiile similare...

Pare-se că nici publicului. N'au reacţionat spectatorii nici cu obligatele aplauze de premieră.

Poate că şi repartiţia rolurilor a contribuit la aceasta. D-na Castriş este o artistă excelentă.

O numărăm printre cele mai bune elemente ale teatrului nostru şi poate cea mai bună duenă comică a teatrului românesc. Dar în nici un caz nu d-sale îi trebuesc încredinţate roluri ca acel din comedia despre care vorbim.

Ori-cât ar fi de modest în pretenţii un ofiţer, dar ca să'l subjuge îndată, de cum o vede „întâia oară şi pentru prima dată" cum l'a topit pe *Miron Popovici*,... *Miron* ăsta, e meşter neîntrecut în compunere de tipuri. Spun cinstit (şi's de bună credinţă) că nu l'am recunoscut. Nici când a început să vorbească. Am sentimentul că, la partea plastică, Miron Popovici începe să mai adauge şi o adaptare a glasului la tip, în sensul că'şi schimbă timbrul.

Recunoaştem: este extraordinar de greu. Dar la un rol mai scurt, episodic, e realizabil. Şi când un actor pe care'l vezi zilnic, reuşeşte să te facă să'ţi pui întrebarea: d'aăsta cine-ofi? Asta însamnă şi talent, dar şi muncă multă.

De ce n'a schimbat rolul cu proprietăreasa?

Era poate mai puţin nepotrivit...

A, uitasem. Inainte de a'l doborâ fulgerător pe maiorul Miron Popovici, proprietăreasa îl avea de amant pe celălalt chiriaş: locotenentul *Miluţă Gheorghiu*. Da. Cu toate că era logodit cu o fetiţă nostimă, n'a putut rezista ispitei. Mai ales, că era în casă...

W.

NOTĂ. — Astă seară, Vineri, începe ciclul reprezentaţiilor ansamblului creat de marea noastră *Agata Bârsrscu*. Ne vom opri deosebit la acest eveniment cultural, căruia nu'i ştim precedent în teatrul românesc.

W.

Teatrul Sidoli—**Compania Leonard** cu celebra primadona ELY DE KARACSONY

Luni 10 Oct. **Prinţesa Circului**

Marţi 11 Oct. Contesa Maritza

Procuraţi-vă din timp bilete

Biblioteca Universității Loco
UNIVERSITĂȚII -IAȘI-

...V No. 6419 — 3 LEI EXEMPLARUL — MARȚI 9 OCTOMBRIE 1923

OPINIA

ZIAR POLITIC CÔTIDIAN

ANUNCIURI
se primesc la toate Agențiile de Publicitate și la Administrația ziarului
Iași—Str. Gh. Mârzescu 17

Lei 1000
„ 500
„ 300 . . .

...DALITĂȚI POLITICE

CONFERINȚA REGIONALA A PARTIDULUI NAȚIONAL-ȚARANESC

REVENDICAREA PUTEREI.-D. MANIU ȘI INALTA REGENȚĂ. — FORMULA „PACE SAU RĂZBOI"

Ieri a avut loc întrunirea publică național țărănistă, sub denumirea de conferință regională a organizațiilor din Moldova și Bucovina. D. Iuliu Maniu a făcut un lung expozeu care a însemnat repetarea cunoscutelor critici la adresa guvernării actuale. *In ordine politică*: contestarea legitimității parlamentului și guvernului Brătianu. *In ordine economică*: răspunderea guvernului pentru criza economică prin care trecem; incapacitatea guvernului de a realiza împrumutul și stabilizarea (cu adaosul că acest guvern nici n'are dreptul de a trata în numele țării și a angaja națiunea). *In ordine morală*: complicitatea guvernului la fraudele de miliarde în avutul public.

Pe temeiul acestei critice, d. Maniu a cerut plecarea imediată a guvernului și chemarea la putere a partidului național țărănesc.

*

O caracteristică a cuvântării d lui Maniu este atitudinea respectuoasă față de Inalta Regență. D. Maniu a dat somație numai guvernului (nu și Regenței), invitându-l să plece imediat, căci altfel va fi gonit. Inalta Regență are rolul de judecător între guvern și națiune. Și a făcut apel la Regență să judece mai repede procesul politic și să dea sentința.

Adica, d. Maniu s'a ferit să adopte un ton antidinastic; ba chiar—indirect—a aderat formal la actuala ordine constituțională.

*

Am fi vrut să vedem ce plan practic de acțiune are partidul național țărănesc, pentru răsturnarea liberalilor. Dar n'am văzut nici un plan.

A spus vag d. Maniu (și a repetat o d. Madgearu) că e chestia de „pace sau război". Dar nu s'au dat explicații asupra acestei formule.

O explicație găsim într'un recent interview al d lui Vaida Voevod. Fruntașul ardelean spune că d. Maniu—prin înțelepciunea și autoritatea lui—ține pe loc impulsul revoluționar al maselor. Dacă d. Maniu s'ar da deoparte și ar lăsa masele de capul lor, ar izbucni revolta.

Așa dar, o revoluție pe care ar face-o națiunea, fără nici o vină a național țăraniștilor. Foarte prudent..!

Acesta ar fi secretul formulei „pace sau război",—adica, nimic precis. Chestia cu izbucnirea spontană a maselor, rămâne un mare semn de întrebare.

*

In conversațiile intime care au urmat la club, s'a hotărît ca fiecare comună să trimită delegați la o mare întrunire în București. Concomitent cu această demonstrație, se vor ține întruniri de adeziune în alte centre ale țării.

Știm că s'a procedat la fel astă primăvară, cu întrunirile din București și Alba-Iulia. Dar ne am îndoit atunci și ne îndoim și acum de rezultat.

Păstrează d. Maniu, în secret, alte mijloace mai sigure? *Nu știm.* Vom vedea.

Sesiunea parlamentară

Guvernul dezminte încăodată știrea că parlamentul va fi prorogat. Ziarele care lansaseră știrea, iau notă și dau explicația (neserioasă) că Regența ar fi respins cererea de prorogare.

Se spune acum că imediat după alegerea biurourilor, parlamentul va lua vacanță pe timp de o lună.

Reperousiunea afacerei petrolifere

Se anunță că viole ta ceartă dintre d-nii Micescu și Stelian Popescu, pe chestia fraudelor petrolifere, va avea repercusiuni asupra chipului cum se vor constitui biurourile parlamentare.

Realegerea d-lui Micescu ca vice-președinte al Camerei, ar însemna un vot de blam pentru ministrul justiției. Deaceia, guvernul ar fi hotărât să împiedice realegerea ca vice-președinți a d-lor Micescu și Manolescu-Strunga (la Cameră), și Tony Iliescu (la Senat).

Va fi o caracterist că luptă și intrigă de culise.

Jurii de onoare

D Al. Vaida răspunde printr'un interview, la acuzația pe care i-a adus-o generalul Averescu cum că ar fi urmărind un schimb de terenuri prin care să câștige 20 milioane în dauna Statului.

D. Vaida propune constituirea unui juriu de onoare, alcătuit din adversari politici, care să-i examineze întreagă viață publică și particulară. D. Vaida își rezervă dreptul ca să dovedească el, în fața juriului, jafurile averescane.

La acelaș procedeu recurge și d. Istrate Micescu. Propune și d-sa alcătuirea unui juriu de onoare care să-i examineze activitatea de avocat și de om politic.

Sosirea prințului Nicolae

Prințul regent Nicolae s'a înapoiat în Capitală Sâmbătă după amiază, venind din Paris. Pe peronul gării, prințul a fost întîmpinat de Regina Maria, de membrii guvernului în frunte cu d. Vinti ă Brătianu și de numeroase personalități civile și militare.

X.

D. V A X...

D. Vaxman este un cetățean care a fost—mi se pare—primar la Ungheni.

Acum, cu ocazia noei alegeri comunale din Ungheni, d. Vaxman s'a prezintat la organizația național-țărănistă din Iași și a dat o petiție de înscriere în club. Odată înscris, d. Vaxman a făcut să fie trecut pe lista de candidați la comună.

Sfârșindu-și treaba la național țărăniști, d. Vax...a trecut la clubul averescan unde deasemenea era înscris și de unde nu înțelege să demisioneze. Acolo a comunicat că a făcut „colaborare" cu n-ț. pentru alegerea comunală din Ungheni.

Averescanii au aplaudat și au pornit în... campanie electorală.

Și iată cum, datorită trucului d-nului Vax...,naț nal-țăraniștii s'au pomenit— vrând-nevrând— în cartel electoral cu averescanii!

Iar rezultatul a fost...Vax!

LECTURA SENZAȚIONALA

Un ziar elvețian scrie că, un inspector școlar, făcând vizite inopinate la școlile primare din cantonul Zürich, a găsit pe micii elevi cetind romane în fascicole, cu următoarele titluri suggestive: „Calăul din New-York", „Vampirul din Amsterdam", „Casa misterioasă din Cairo" etc.

Așa se petrec lucrurile și la noi în România. In special după război, s'a dezvoltat gustul senzaționalului. Elevii de liceu cetesc despre „Ghiță Cătănuță" și „Banditul Boston" alături de Sherlock Holmes și de „Misterele Parisului". Iar cartea de școală o cam leagă de gard. Acest lucru contribue și el la rezultatul dezastruos al examenelor de bacalaureat.

E te însă o deosebire între noi și elveț eni.

Liceenii noștri se cultivă cu „banditi" și „mistere",—ceia ce în Elveția o fac copiii din școli primare. La noi, copiii abia silabisesc.

Din toată lumea

Smaragdul reginei. Acum cîtva timp, Suveranei din Danemarca i s'a furat cea mai prețioasă bijuterie: un inel de platină cu un smaragd enorm, în valoare de cîteva zeci de milioane lei.

Regina era foarte amărîtă, întrucît acest nestemat i-a adus totdeauna noroc în viață.

Și iată că de curînd poliția din Colonia (Prusia rhenană) a descoperit autorul furtului, care este... un papagal. Pasărea a luat inelul în plisc și l'a depus pe masa unui funcționar de la Curtea daneză. Acesta, ignorînd proveniența și valoarea bijuteriei a vîndut-o la Colonia pentru... 20 mărci. Dar lucrurile s'au lămurit, iar regina Danemarcei este mulțumită că și-a regăsit talismanul.

*

Fardul periculos. Profesorii A. Joseph și Buschke din Berlin au publicat în revista „Lumea medicală" un vast studiu privitor la primejdia cosmeticurilor.

Savanții specialiști arată că cel mai periculos dintre toate fardurile cunoscute, este roșu de buze, care propagă boli grele și uneori chiar fatale.

Astfel cei doi medici afirmă că în clinica lor au murit numeroase bolnave de sifilis molipsit prin „rouge"-ul de buze. Și această cumplită maladie se răspîndește cu atît mai ușor cu cît prietinile au obiceiul de a-și împrumuta rèciproc creionul roș. Prin urmare, femei, întrebuințați propriul dvs, fard, fiindcă abandonarea lui complectă v'ar fi desigur o imposibilitate.

*

„Poftim, creerul meu!"... Poetul turc Kiazim Bei din Stambul, geavînd succes d presă, s'a gîndit să recurgă la un truc de reclamă. El și-a supus creerul unui îndelungat studiu medical. Toți doctorii au rămas surprinși de conformația acestui creer, publicînd buletine din cele mai elogioase.

Kiazim Bei a strîns aceste buletine și împreună cu fotografia craniului său (prin raze Roentgen) le-a trimis tuturor criticilor, alăturînd următoarea notiță: „Poftim, creerul meu; și acum sînt curios să aflu ce veți spune despre versurile mele".

Oare originalul poet turc vrea să introducă o nouă metodă de apreciere literară?

*

Vaporul plăcerilor. Americanul John Weller a găsit o idee ingenioasă de a se îmbogăți repede.

El și-a construit un vapor uriaș cu tot felul de jocuri și săli de petreceri, străbătînd apoi toate orașele de pe coasta californeană.

Pe vas se află teatre, cinematografe, varieteu, restaurante, dancing cu jazz, bazin pentru înnot și canotaj, teren de tenis, sală cu ruletă, șah și 21 mese pentru pock r, precum și 12 „cabine cu nimfe" (un fel de odăi separate și secrete).

„Vaporul plăcerilor" a avut un succes desăvîrșit. In trei zile Weller a cîștigat un milion de shillingi. Ceiace dovedește că americanii nu sînt prea caști!

Invazia apelor mării la coasta belgiană

La Nieuport și Ramscapelle (coasta belgiană) valurile mării au rupt digurile și s'au revărsat cu violență, acoperind 13 000 hectare de teren.

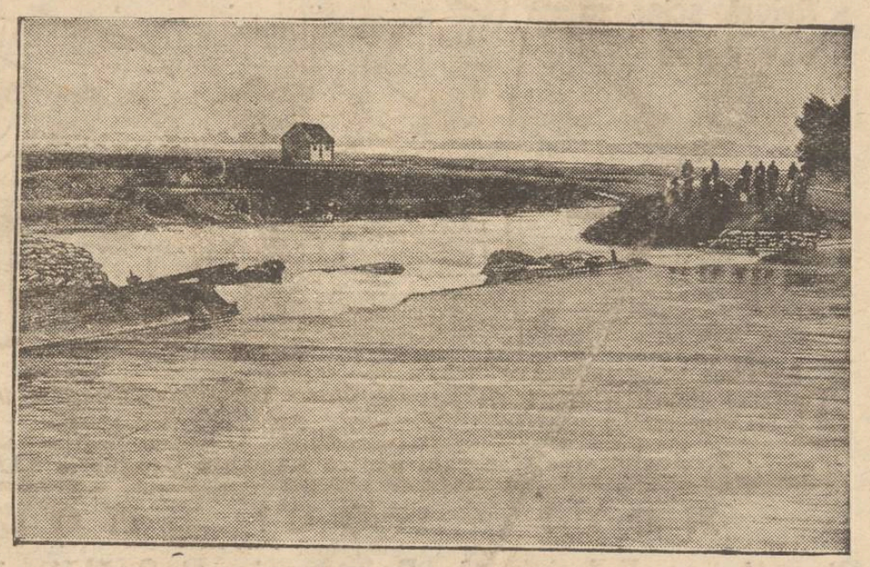

FILE DE CARNET

Vârsta periculoasă

Intr'un studiu vechi și archicunoscut, Walter Bruner preciza cele două idealuri mari ale femeilor din toate veacurile: frumusețea și veșnica tinerețe.

Dar lucru curios spunea acelaș autor, femeile nu sunt capabile de pasiuni în tinerețea adevarată, ci mult mai degrabă în cea „artificială", adică atunci cînd fardul și sulimanul au întăetate.

De aceia Korin Michaeli a numit această epocă „vârsta periculoasă" și a dat o mare lecție matronelor noastre, care fără a'și controla bine propriile purtări, abuzează prin sfaturi moralizatoare față de tinerele odrasle.

Cât e de periculoasă vârsta maturității la femei, o demonstrează câteva exemple istorice. Astfel Elena s'a lăsat răpită de legendarul Paris la 48 de ani.

Aspasia căsătorindu-se la 35 ani cu Pericle a continuat aventurile până la 73, vârstă la care modernii nu pot fi siguri de rezultate apreciabile, nic prin grefa Voronof.

La 42 ani Ana de Austria subjuga pe timidul Mazarin; la 49 Mme de Maintenon se fugărea prin boschete întunecoase cu Ludovic al XIV-lea.

Nu mai insistăm asupra fenomenalei rezistențe a lui Ninon de Lenclos care a provocat pasiuni insuportabile fiului ei, la o vârstă din cele mai... melancolice. Și toate aceste celebrități s'au perindat pe arena vieței, voind să demonstreze în mod public, ceiace toată lumea cunoaște.

Dar moderniî au devenit mult mai circumspecți și neîngăduitori. Pasiunile bătrânești sunt înfierate trivial și banalizate hazliu în revistele pornografice.

„Vârsta periculoasă" a fost ștearsă din cartea realității. Nimeni nu mai nutrește iubiri înaintate, decât pentru argumente de ordin material. E școala lui Gaetan, aceia care vrea să ia locul școlii clasice a trecutului.

Singura sursă de acaparare pentru „vârsta periculoasă", a rămas „Mica Publicitate" a ziarelor. Acolo femeile „în toată puterea", își pot concretiza chemarea, care a răsunat dealungul veacurilor, dar astăzi este o biată trompetă răgușită.

I. FR. BOTEZ

(Continuare in pag. IV-a)

ASPECTE

Contra alcoolismului

D. Jean Bart în „Dimineața" discută problema luptei împotriva alcoolismului în lumina măsurilor luate de «Liga Națiunilor» și scrie: «alcoolismul, considerat ca o maladie socială, trebue combătut prin mijloace de ordin internațional conform art. 23 din pactul Societății Națiunilor. Și prin art. 11 Societatea are un rol de conciliare a raporturilor dintre statele exportatoare față de cele cari au adoptat o legislație antialcoolică sau prohibitivă, în interesul armoniei generale, dintre națiuni».

Alcoolismul fără îndoială că este boală grea. El trebue combătut cu orice măsuri și chiar cu violență, așa cum se procedează în America; nu trebue să uităm că alcoolismul distrugînd organele cele mai importante ale corpului omenesc, pregătesc generații de stîrpituri din cari se recrutează mai tîrziu clientela puștăriilor și a caselor de nebuni.

Nu este o simplă expresie aceea consacrată de tablourile murale din școlile pr mare: „Copil tîmpit din părinți beți vi"! Ea conține un adevăr tragic, experimentat pretutinceni unde alcoolismul nu a fost încă stăvilit și de aceea datoria factorilor cu răspundere a țărilor civilizate este să procedeze fără întîrziere la curmarea acestui rău.

Dl. Jean Bart mai scrie:

„E drept că la noi problema trebue rezolvată pe calea economică și tocmai de aceea oamenii noștri politici se tem să atingă buba alcoolismului în România. Există un proect de lege pregătit, care nu îndrăznește să apară în fața parlamentului; și totuși oamenii cari se îngrijesc de viitorul acestei țări, trebue din vreme să ia măsuri căci intervenția bisturiului internațional trebue evitată".

Politicianii noștri se tem să se atingă de problema alcoolismului, pentrucă sânt legați cu interesele prea stins de fabricanții de spirt și de marii proprietari de vii; dar aceste interese meschine trebue să înceteze când în joc este sănătatea țării, când de lupta antialcoolică depinde în mare parte și refacerea morală a cetățenilor țării, tâmpiți de beție.

(Continuare in pag. IV-a)

NOTE DE ARTA

Pictorul Al. Ionescu

Pictorul Ionescu a deschis la Iași a 4 a expoziție. Pe lângă câteva peisaje în peniță, d-sa mai expune o serie de gravuri, picturi desene și acuarele cu subiecte din Franța. Nu trebue să se uite că d-l Ionescu este un *„auto maestru"*, a muncit și s'a exercitat singur fără răgaz.

Școala lui este dorința de a ști să redea cât mai bine privelîștele pe hârtie și pânze; profesorul lui este dorul de a imortaliza imaginele în cel mai strict adevăr.

Poate de aceea a ales numai peniță cu simpla ei trăsătură. Adevărul nu are nevoe de culori și genuri, de stiluri și directive. Deaceea cu peniță a putut reda toate nuanțele naturei, din miile de liniuțe fine s'a format o gamă cași din notele muzicei, auzind parcă melodiile naturei, foșnetul frunzelor și murmurul apelor atât de dulce.

Atât de naturale sunt peisajiile d lui Ionescu, și e atâta justețe în technica lor, că simțim până și atmosfera peisajului nostru de care e atât de îndrăgostit maestrul Ionescu. Dragostea aceasta l a readus desigur în țară, iar azi ne procură și nouă clipe de multă satisfacție, arătându-ne câteva peisaje de pe Valea Bistriței.

Din orașul lumină d sa a zmu's atmosfera-i atât de caracteristică arătând-o azi în majoritatea tablourilor pe care le expune.

Iată ce a făcut maestrul cu liminșele fără număr, iată ce a produs o muncă intensă și alimentată de focul artei și al pasiunei pentru frumos.

Actuala expoziție a d-lui Ionescu conține și o serie de gravuri în aqua forte,—gravuri expuse pentru prima oară în toata țara. Notăm silueta elegantă și fineța execuției la No. 5 Notre Dame din Paris, No. 6 Pont-Sully și Notre D., apoi No. 8 și 9 Pont Neaf, No. 3 La Cité și No. 7 Pont Marie, care excelează prin tehnică, artă și adevăr.

Deasemenea sunt excelente și pline de viață, având uu colorit sobru și armonios, peisajele sale în uleiu: Bicaz-Amurg pe Bistrița, Tarcău, Predeal, apoi diferitele portrete de copii și în deosebi *autoportretul* său prea reușit, anunțându-se astfel un portretist de valoare.

(Continuarea în pag. IV a)

VIZITÎND ARHIVA SFT. SPIRIDON

Zilele acestea, am trecut întâmplător pe la Eforia Spitalelor Sft. Spiridon. Intru în cabinetul Directorului Epitropiei.

Cu amabilitate d-l Băileanu mă primește, invitându-mă să iau loc pe canapeluța atât de comodă din cabinetul Directorial.

— „Nu te deranja, căci dacă ești prea ocupat, voiu trece pe la D-ta în altă zi".

— Nu dragă, sunt la dispoziția D-tale.

In adevăr, după ce rezolvă câte-va hârtii, Directoru începe să-mi vorbească.

— Este mult de lucru și se poate face multă treabă, dar păcat că ne cam încurcă unele lucruri și în special insuficientul ajutor ce-l avem de la stat.

Dintr'un spital unde conform hrisoavelor și actelor de danii, trebuia să dăm mai cu seamă ajutor medical bolnavilor, am ajuns la înființare de clinici, dispensarii, etc. dar printre aceste griji și nervi, Eforii noștri se strecoară și duc spitalele pe cărarea folosului obștesc.

In ceasurile de răgaz, cu aprobarea Epitropiei, am căutat să pun rânduiala în arhiva Eforiei.

Iți pot spune un lucru: că arhiva noastră, numeroasă și foarte interesantă, cu documente ca cele ce vei vedea imediat, era într'o stare de nedescris. Aruncată într'o dezordine ne mai pomenită, pusă într'o bașcă, unde a început să putrezească; era imposibil ca cineva s'o poată utiliza.

Cu oare care sacrificii, am pus în regulă lucrurile, așa încât azi arhiva noastră poate fi consultată cu foarte mare ușurință de oricine.

Du-te te rog, și vezi-o, căci are să-ți facă plăcere.

*

Acompaniat de secretarul Contenciosului dl. Gorincu și arhivarul Olănescu, doi harnici funcționari ai Epitropiei, care și-au sacrificat vacanța pentru aranjarea arhivei,—am coborât din cabinetul Directorului.

In adevăr merită să fie vizitat acest departament.

Intr'o curățenie exemplară, aranjată în rafturi și pe ani, arhiva Spitalelor Sft. Spiridon poate fi cercetată din anul 1774.

Este împărțită în trei mari secțiuni și anume:

1) Arhiva Generală
2) Arhiva Contabilității și
3) Arhiva Contenciosului, cu documentele, actele de proprietate și titluri ale Casei Sft. Spiridon.

Dar dacă toate aceste se prezintă în cadrul vechi și mohorât al arhivelor cu acele dulapuri cari conțin activitatea desfășurată în decurs de secole, cu dosarele îngroșate cu diferitele hârtii purtând rezoluțiile atâtor oameni mari cari au condus Eforia, — micul muzeu aranjat de d. Gh. Băileanu, te transportă spre sufletele mari de creștini și Voevozi ai țării moldovenești cari, împreună cu vechii boeri, nu înzestrat Sft. Spiridon cu zeci de moșii, zeci de păduri și case, din venitul cărora s'au întreținut acele multe spitale ce alină durerea marei mulțimi nevoiașe.

*

Remarc un d lap simplu cu sticlă, prin care vezi hrisoavele scrise cu litere cirilice, cu

(Continuare în pag. IV a)

URODONALUL

COMBATE GUTA

Reumatismul
Piatra
Sciatica
Arterio-scleroza
Obezitatea

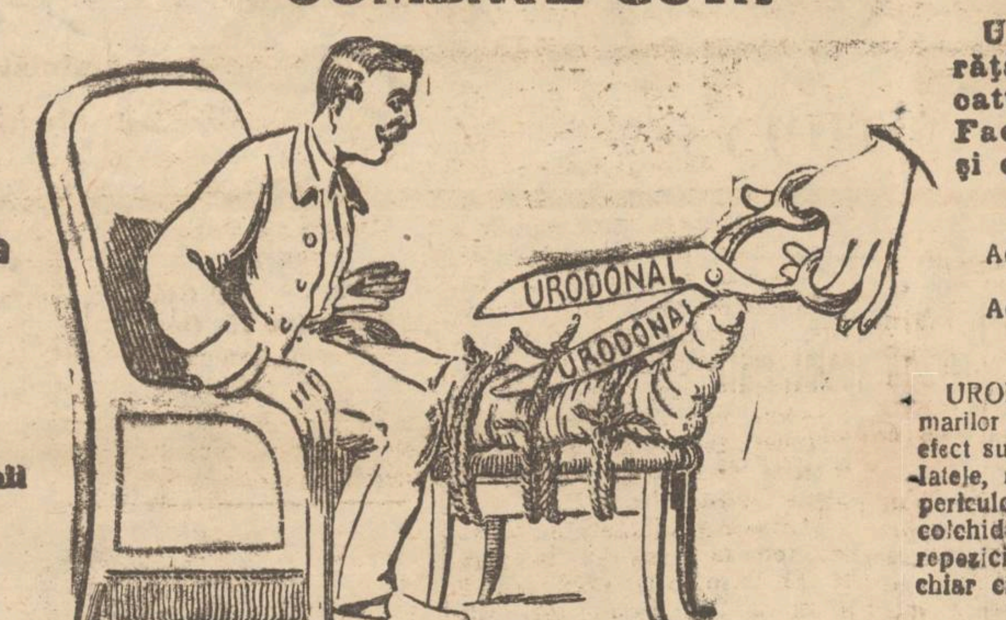

URODONALUL curăță rinichii, spală ficatul și articulațiile. Face flexibile arterele și evită obezitatea.

COMUNICĂRI:
Academia de Medicină (10 Nov. 1908)
Academia de Științe (14 Dec. 1908)

URODONALUL luat în timpul marilor crize de gută, nu are un efect supărător, cum au salicilatele, nu are nimic din efect le periculoase ale colchicei și ale colchidinei. Durerile descresc cu repeziciune, și de multe ori chiar criza este scurtată.

Dr. F. MOREL
Medic-maior de clasa I-a în retragere, fost medic al spitalelor, fost medic a spitalelor marinei și coloniilor.

15 mari premii

Stabilimentele CHATELAIN
Furnizorii Spitalelor din Paris
2 bis, Rue de Valenciennes

De vânzare numai prin farmacii și droguerii.

Exclusivitatea Generală pentru România Drogueria STANDARD, 2 str. Zorilor, București

NOU! NOU! NOU!

Direcțiunea Fabricei de Boiangerie și Spălătorie Chimică

Martin Buchholzer

IAȘI

Strada Păcurari No. 105

Casă de încredere fondată în anul 1897

Perfecționându-și instalațiunile după ultimele noutăți technice moderne, aduce la cunoștință stimatei sale Clientele, că a pus în funcțiune următoarele:

Secții de *Spălătorie Chimică* pentru orice garderobă de doamne și Domni. (Prin noua instalație se desinfectează, se sustrage praful și se calcă cu mașini americane, înlăturând orice dogoreală).

Secții de: *Boiangerie* pentru orice *garderobă* de domn și doamne și uniforme în culori garantate.

Secții de: *Boiangerie pentru Ciorapi* de matase, flor, bumbac etc.

Secții de: *Boiangerie pentru Scule* de matase, lână, bumbac, jută.

Secții de: *Boiangerie pentru Mătăsuri:* Pouplin, Olien, Atlase etc.

Secții de: *Boiangerie pentru Tricouri,* Stofe, Pânzeturi, Plușuri.

Secții de: *Boiangerie* pentru Covoare, lâna se prepară contra molilor. (La cerere se execută culorile Indanthren și Naphtole care sunt garantate Chlorecht)

Secții de: *Inălbit (Bleicherei)* pentru Scule de Bumbac, lână, matase, jută și produse din aceste materii.

Secții de: *Scrobit (Schlichterei)* scule de Bumbac.

Secții de: *Presat* casinci, șaluri barijuri etc.

Secții de: *Apretat* Mătăsuri, Stofe, Tricouri etc.

In curând se va pune în funcțiune una

Secție pentru vopsit *Kreutzspule* și *Kopse*

Birouri de Primire:

IAȘI, Str. Păcurari No. 105, str. Cuza Vodă No. 6, str. Nicolina No. 4, str. Lăpușneanu No. 25, str. Anastasie Panu No. 74, HUȘI—VASLUI Orice *informațiune* se va adresa la *Centrala*

STR. PACURARI No. 105 — IAȘI

așezământ modern cu colonie de locuit pentru Personalul Technic și lucrători. Uzină Proprie.

MOBILE DE BUCOVINA

THÖNER

Depozit Central Magas. „HIRSCH"

Liceele „M. Kogălniceanu"

Liceul de fete: *str. Căp. Păun No. 8*
Liceul de băeți: *str. C. A. Rosetti No. 8*
Școala Comercială Superioară de băeți: *strada C. A. Rosetti No. 8*

Școli cu drept de publicitate.

Elevele și elevii acestor școli au aceliași drepturi ca cei de la școlile statului.

Inscrierile se fac în orice zi de la 8-12 a. m., de către părinții elevilor:

1) In clasa I-a liceală, elevele și elevii se înscriu fără examen de admitere, prezentând actul de naștere, vaccină și studii.

2) In celelalte clase, elevii noi vor prezenta aceleași acte.

3) Iar elevii vechi sunt obligați să fie reînscriși de părinți până la 5 Septembrie, în caz contrar reînscrierea se va putea face numai prin Ministerul Instrucții,

Inscrierele se fac de părinți sau tutori aducând și taxa.

Pentru fete:	*Pentru băeți:*
în str. Căp. Păun No. 8	*în str. C. A. Rosetti No. 8*

La școala superioară de comerț se primesc elevii promovați a 4 clase de liceu, sau a 3 clase de liceu ce vor avea în Septembrie examenul de absolvire a gimnaziului sau elevii absolvenți ai școalei comerciale elementare, cari vor da examenul de diferență de gimnaziu la această școală.

DIRECȚIUNILE

Vizitele scriitorului Z. REISEN în localitate

Dl. Z. Reisen celebrul istoric literar, autorul gramaticei limbei „Idisch" și a vestitului „Lexicon" în 6 volume care conține biografiile a peste 10.000 de scriitori și gazetari evrei din toată lumea,—întorcându-se dela congresul idișist din Cernăuți, a vizitat Sâmbătă Iașul. Domnia sa a vizitat toate instituțiile evreiești, strângând o mulțime de note asupra trecutului evreilor în Iași. Tot odată a creiat o secție a „institutului științific idișist" din Vilna sub conducerea d-lui Carol Drimer și I. M. Moscovici, președinți, I. Schwartz secretar, Gruberg, Vestler, Cuperman, poetul Manger, N. Manger etc..

D-nul Elias Șaraga a dăruit scriitorului o rară cronică a istoriei românilor de Psanter scrisă în idisch și d-l M. Duf niște icoane din viața primilor epitropi al comunităței din localitate.

Seara după o conferință la „Liga culturală evreiască", d-l Z. Reisen a părsit Iașii.

Programul examenelor la Facult. de Litere și Filosofie

La Facultatea de Litere și Filosofia au fost anunțate următoarele examene.

Marți 9 Oct. la 9 jum. a. m. și 3 jum. p. m. Pedagogia generală (proba scrisă cu dl. prof. univ. I. Găvănescul.

Mercuri și Joi la aceleași ore examenele de Istoria Pedagogiei, iar Joi la 3 jum. ex. de Didactică.

In zilele de 11, 12 și 13 Oct. la orele 9 a. m. și 3 p. m. examenele de Psichologie și Estetică cu dl. prof. univ. M. Ralea. Acest examen va fi ținut în ordine strict alfabetică. D-nii studenți nu vor fi admiși decât la examenul integral de Psichologie, ne mai admițându-se examenul tripărțit: Inteligență, Sentiment, Voință.

Examenele de Latină cu dl. prof. univ. I. M. Marinescu în zilele de 11, 12 și 13 Oct.

Deasemeni au mai fost anunțate următoarele examene: de Istoria Filozofiei Modernă și Logică cu dl. prof. univ. I. Petrovici în ziua de 19 Oct. și Slavistică cu dl. prof. Ilie Bărbulescu, care a început astăzi și va continua mâine dimineață la orele 9, cu o nouă serie de studenți.

INLESNIRI DE PLATĂ. De vânzare o casă lângă Palat cu patru camere, două antrete, două cămări, două pivnițe, două magazii, curte pavată, lumină electrică, totul în bună stare. A se adresa în strada Trantomir No. 10 (prin str. Palat) la Doamna Lazăr, apartamentul din fund, ușa II, între orele 10-12 și 2-5.

DE INCHIRIAT apartament nou, 4 camere, dependințe, apă, canal, lumină electrică, cartier liniștit, strada Zlataust No: 6, vis-a-vis de Spitalul Israelit.

De închiriat

un apartament complect renovat, compus din 3 camere spațioase, bucătărie, atenanse, cu parchet și teracotă. Libere imediat. Str. Păcurari No. 29.

Mulțumire publică

Prin această aduc viile mele mulțumiri d-lui Dr. Hortolomei care m'a scăpat de la o moarte sigură, făcându-mi operație de apendicită în clinica D-sale la spitalul Sft. Spiridon, fără nici o plată.

La spitalul Ghelerter am fost eliminată, neavând bani pentru operație, suma de 800 lei, suma pretinsă de dl. Dr. Fühling.

ROZA MESTER
Bălți, Piața Oborului 11

De închiriat

Un apartament compus din 2 camere, bucătărie, apă, closet și camară pentru lemne, str. C. A. Rosetti 25. A se adresa Banca Moldova, Secția Informațiuni.

Publicațiune

Direcțiunea Liceului *„Internat"* din Iași, face cunoscut că va ține la 15 Octombrie a. c., în localul Liceului licitație pentru furnizarea de pâine, băcănii și zarzavat pentru iarnă pe anul școlar 1928 | 020.

Carnetul de sarcini poate fi văzut la cancelaria școalei în orele de serviciu.

Director, (ss) *T. A. Bădărău*

SITUAȚIA ȘCOLARA IN JUDEȚUL IAȘI

Școlile primare rurale din județul nostru și-au inaugurat cursurile; dar situațiunea lor nu este aproape întru nimic ameliorată: analfabetismul este ca totdeauna, în progres.

Revizoratul școlar al jud. Iași a alcătuit o statistică din care se poate vedea reala situațiune a analfabetismului.

Anul acesta au fost înscriși în școlile primare rurale un număr de 51.711 copii, dintre care 26 607 băieți și 25,104 fete, între 5—18 ani. Dintre aceștia 1252 băieți și 2698 fete, sunt complectamente neștiutori de carte.

Cauzele analfabetismului sunt multiple, însă între acestea primează lipsa de mijloace de întreținere a copiilor în școli căci sătenii în majoritate fiind săraci, nu-și pot permite luxul să-și da odraslele la învățătură, copiii sunt obligați să lucreze la câmp împreună cu părinții lor.

Pe lângă aceste cazuri, mai sunt și unele excepționale.

Astfel din statistica alcătuită de revizoratul școlar se vede că 49 copii sunt surdo-muți 24 orbi 95 întârziați la minte, 16 îndărătnici și 103 debili,—cari nu pot frecventa școlile.

Dar pentru ca să se înțeleagă cât de grea este opera de combatere a analfabetismului în județul nostru, vom arăta că în primele clase ale școalelor primare au fost aduși cu greutate, 3748 băieți și 3424 fete,—în vrîstă de 18 ani, cari vor frecventa școlile de adulți.

*

Revizorul școlar al județului nostru, d. Platon, a dat dispozițiuni tuturor învățătorilor dela școlile rurale ca să oblige pe săteni să-și trimeată copii la învățătură,—iar acela care nu se vor supune vor fi amendați. Pe de altă parte d-sa a intervenit la ministerul instrucției și la casa școalelor pentru a obține materiale didactice pentru înzestrarea școlilor din județul nostru.

Matchul de Championat

„Concordia"—„Spt. Studențesc" 5—2 (2—1)

Duminică 7 Oct. a avut loc la parcul sportiv al 3-lea match de championat între sus numitele echipe terminându se cu victoria primei echipe.

Jocul începe vioi și Studenții domină o parte din repriză, până ce înaintarea „Concordei", reușește să marcheze primul punct prin Taciuc. Mingea se perindă pe ambele terenuri fără nici un rezultat, până ce un paseu frumos de-a lui Segall este trimis a II-a oară în plasă de Taciuc.

In prima repriză un penalty este bătut la poartă „Concordei" și a aparat de eminentul portar Vasiliu.

Repriza I-a ia sfârșit cu 2—1 pentru „Concordia".

In repriza II-a Taciuc trimite a 3-a oară balonul în plasă, ridicând scorul la 3. Câți-va din înaintașii studenților putem spune că au fost cam duri, cu tot jocul frumos desfășurat de Concordiști.

Studenții mai reușesc prin Frank să mai marcheze un goal. Segall („Cooncordia") plasat, trage dela 30 m. și urcă scorul la 4.

După puțin timp, mingea este transmisă a 5-a oară de Segall dintr'un corner bătut de Patrașcu.

Se remarcă dela „Concordia": Taciuc, Bartolomeu, Fonio, Melciu, Vasiliu, Bolohan, Segall, și Ionescu. Dela studenți: Ionescu, Vanek, Moșu și Frank.

A arbitrat d. Vanek care a avut câteva scăpări.

COHN C.

Deschiderea cursurilor la liceul „M. Kogălniceanu"

Astăzi dimineață au început cursurile la toate școlile secundare din localitate.

La liceul de băeți „Mihai Kogălniceanu" deschiderea cursurilor a avut loc cu o deosebită solemnitate.

Intr'o sală frumos amenajată, au luat loc părinții elevilor, profesorii școalei și elevii asistând la slujba religioasă pe care a oficiat-o preotul profesor *Petrovanu*.

S. S. a ținut apoi o scurtă predică, îndemnând elevii la o muncă sârguitoare pentru promovarea onorabilă a clasei.

D. director *Nechita* a rostit o cuvântare în care a evidențiat necesitatea posedărei culturei de către acei cari mâine vor fi cetățeni ai acestei țări. Pentru noul an școlar care începe astăzi, directorul liceului „M. Kogălniceanu" a cerut din partea elevilor o frecvență regulată, purtare exemplară și străduință pentru o promovare cât mai onorabilă.

La sfârșit a luat cuvântul d-l *Titus Patriciu,* director general al liceului, care a vorbit despre noua reformă a învățământului, evidenții rezultatele dezastruoase ale examenelor de bacalaureat din ultima sesiune. D-l Patriciu a promis o atenție deosebită la promovarea elevilor, pentru a nu se opri la examenele de bacalaureat un număr atât de mare de candidați respinși.

Asistența a aplaudat îndelung cuvintele d-lui Patriciu.

Elevii au luat apoi loc în clase pentru a primi listele de cărți și orarul.

S'a servit o mică gustare în cancelarie, profesorilor școalei.

INFORMAȚII

x *Incendii.* — Un incendiu a izbucnit ieri în com. Plugari, la moșia proprietarului V. Cepar.

Focul a distrus recolta numitului locuitor precum și mașina de treer.

In urma anchetei făcute, a fost arestat săteanul V. Gedari, care este acuzat că a pus focul.

*

Un alt incendiu a distrus recolta și mașina de treer, ale gospodarului Grigore Ursachi din com. Șipote (Iași).

x *Furturi.* — La farmacia M. Hertzenberg din str. Brătianu, necunoscuți au furat un ceas de aur, cu lanț.

— La tipografia Grimberg din str Unirii, s'a furat o curea de transmisiune.

x Poliția a arestat pe chelnerul Moise Lazăr, acuzat de a fi violat pe tânăra Ita Cale.

El va fi azi înaintat Parchetului.

x La Biblioteca Universității Iași sunt vacante două locuri de servitori vrednici și cu știință de carte. A se adresa la direcția bibliotecii.

x Ministerul Lucrărilor publice, a aprobat suma de 400 mii lei, pentru construirea școalei Iași-Țuțora, care va începe zilele acestea.

Tot zilele acestea va începe construirea podul i de peste Jijia din com. Luceni, în valoare de 380,000 lei.

x Rectoratul universității a fost încunoștiințat de către ministerul de domenii (direcția piscicultură) că examenul pentru bursă anunțat la 1 Oct. s'a amânat pentru 1 Noembrie și va avea loc la București.

x POLIȚIENEȘTI. — Brigada de urmărire a prins pe un vechiu client al poliției Florea Constantin zis Lupușor, autor al unui furt în gară.

— A fost arestată femeia Maria Cojocaru care a furat un ceas de aur de la farmacistul Herțenberg.

x Poliția a arestat din nou pe cunoscutul pungaș de buzunare I. Merlob, din strada Costache Negri. El a jefuit pe locuitorul I. Herghelegiu din com. Tătara de trei mii lei.

x Zilele acestea se va complecta locul rămas vacant în consiliul municipal prin numirea d-lui dr. Cazacu, în calitate de secretar general al ministerului sănătății.

x Poliția a fost înștiințată că ieri după amiază locuitorul Vasile Ciubotaru din str. Iarmaroc 92, chiriașul d-lui Gorschi venind acasă beat a luat un topor a spart o ușă dela locuința propriutarului și a sărit și la d. Gorsch.

x Un incendiu a distrus astă noapte în mare parte gospodăria d-nei Wember, din Ungheni.

Pagubele sunt considerabile.

x Serviciul tehnic al județului a început lucrările de construire a parcului din Sculeni, care va purta numele regretatului Gh. Mârzescu.

In mijlocul acestui parc se va ridica o biserică.

x La magazinul *Brașcu* s'au pus în vânzare biletele pentru concertul Marcel Leibovici, ce va avea loc în sala conservatorului, Duminică 14 Octombrie ora 9 seara precis.

x Răufăcători au furat mai multe lucruri casnice în valoare de 20 000 lei, dela gospodarul G. Lazăr din Holboca (Iași).

Spionaj sovietic

Chiş'nău 8.—'O nouă organizaţie de spionaj a fost descoperită la Hotin, unde s'au operat şapte arestări. Sediul organizaţiei este Podolsk.

Bancnote talşe

Chişinău 8.—La Banca Naţională din Ţighina s'au descoperit două hârtii de câte o mie lei falşificoate.

Se fac cercetări.

Produsele „D'ORSAY", renumita marcă mondială, sunt preferate de toată lumea distinsă datorită preparaţiunei desăvârşite, mirosurilor sale alese fine şi originale.
Cereţi cu insistenţă numai neîntrecuta pudră „D'ORSAY".
De vânzare la Magazinele de Parfumerie şi Toaletă LA ELEFANT str. Cuza Vodă 54 şi JUPITER Piaţa Unirei 19

ULTIMA ORA

Gravă ciocnire de trenuri pe linia Adjud-Ghimeş

Numeroase victime. — Intreruperea circulaţiei

Tg. Ocna 8.—O groaznică ciocnire de trenuri s'a produs ieri, între staţiile Ilie Radu şi Palanca.

Din cauza unei manevrări greşite a macazului, două trenuri de marfă au intrat pe acelaşi linie şi s'au ciocnit violent

Ambele locomotive au fost grav avariate, iar 10 vagoane distruse. De sub sfărâmături au fost scoşi 3 morţi şi 11 grav răniţi, dintre care, doi în agonie.

Circulaţia este întreruptă. Un inspector a sosit în anchetă.

Noi amănunte

Tg. Ocna 8. — Ingrozitoarea ciocnire s'a produs în chipul următor:

Trenul de marfă 4902 manevra în staţia Palanca. Mecanicul trenului, interpretând greşit un semnal de manevră, a plecat spre staţia Elie Radu, fără să aibe foaie de circulaţie. In acelaş timp din staţia Elie Radu plecase trenul colectiv No. 318, cu zece vagoane cole'arie scumpă şi cu vagoane de păcură. In tren se mai aflau şi oameni din echipa staţiei Palanca.

*

Ciocnirea a fost îngrozitoare. Locomotivele s'au încălecat, iar vagoanele s'au sfărâmat şi au luat foc.

Trei morţi şi 20 răniţi

S'au scos până acum trei morţi şi 20 gravi răniţi.

Dintre morţi doi sunt carbonizaţi (unul este militar).

Câţiva dintre răniţi sunt în agonie. Ceferistul Seanca, şeful trenului colectiv, este în stare disperată.

Toate trenurile au avut întârzieri de câte 12 ceasuri. Circulatia se face prin transbordare. Pagubele sunt de câteva zeci de milioane lei.

LINIŞTE IN AUSTRIA

Viena 8. — Ieri până la ora 3 după amează, a domnit ordine perfectă la Wiener-Neustadt.

Manifestaţiile au decurs în linişte, conform programului şi itinerarului stabilit.

La demonstraţia naţionalistă au participat până la 20.000 oameni, iar la demnnstraţia social—democrată până la 40.000. Agitatorii comunişti au încercat să provoace tulburări. 60 comunişti sunt arestaţi.

In Wiener—Neustadt au sosit 400 ziarişti.

Intrunirea naţional-ţărănistă din Chişinău.

Programul de acţiune.

Chişinău.—Conferinţa naţional ţărănistă a avut loc ieri, sub preşidenţia d-lui Pan. Halippa.

D. C. STERE a criticat ultimii ani de guvernare liberală.

„Zilele călăului Basarabiei şi al ţării, sunt numărate. Liberalii sînt pe moarte. Guvernul va fi gonit peste foarte puţin timp. Luptăm pentru slobozirea torţelor vii ale neamului".

D. M. POPOVICI spune că poporul este dator să lupte cu preţul sângelui, pentru liberarea patriei. Păcătoşii şi netrebnicii pot să stea acasă.

Mai vorbeşte d. *Eduard Mirto*. Apoi d. I. MIHALACHE spune că în curând se va da bătălia decisivă. Dacă va fi nevoe, se va apela direct la popor.

Nu-i posibil nici un guvern Averescu-Iorga, nici un guvern Ştirbey, nici vre-un guvern de alegeri.

Numai naţional-ţărăniştii pot forma guvernul.

*

A urmat o consfătuire intimă, aranjându-se modul de alegere a delegaţilor pentru întrunirea din Bucureşti. Nu va fi o întrunire, ci o adevărată luptă.

Rezistenţa cetăţenească va fi organizată pe regiuni. La Chişinău va fi condusă de d-nii Stere şi Halippa.

Când vor veni la guvern, naţional-ţărăniştii vor dizolva toate consiliile judeţene şi comunale.

Un mare furt

Bucureşti 8. — La o importantă instituţie financiară din Capitală s'au descoperit furturi în valoare de patru milioane lei.

Cercetările se fac cu discreţie.

Sebările naţionale din Belgrad

Belgrad 8.—Ieri au început marile marile serbări naţionale pentru comemorarea ruperii frontului de la Salonic. Dimineaţa s'au tras salve din cetadelă. S'a pus apoi piatra fundamentală a palatului invalizilor, în prezenţa Regelui Alexandru. S'a servit la palat un dejun de gală, iar seara a avut loc o retragere cu torţe.

Raid aerian

Bucureşti 8.— Ieri s'au înapoiat în Capitală aviatorii maior Cezar Ştiubei şi Lt. Romanescu. Ei au întreprins un interesant raid aerian în Polonia.

INFORMAŢII

x *Linia Crasna-Huşi.*— La 15 Octombrie intră în funcţiune linia normală Crasna-Creţeşti. Această linie va servi numai pentru transportarea mărfurilor, care se vor aduce din Huşi şi până la Creţeşti cu căruţele, unde vor fi încărcate în vagoanele respective.

Transportarea călătorilor se va face tot pe linia strâmtă.

x *Mamă denaturată.*— Pe str. Tataraşi a fost ieri găsit un copil lepădat.

D. comisar Păun, seful circomscripţiei V făcând cercetări a stabilit că mama denaturată e femeia Elena Măgureanu din parcelele Noi-Ţuţora.

S'a dispus ca ea să fie adusă la poziţie.

x Călugărul Lupu Valeriu dela Mânăstirea Râşca, a reclamat că a fost bătut de stareţu Mânăstirei.

x La judecătoria I Mixt s'a început astăzi judecarea procesului de ultraj cu lovire intentat rentierului H. Rotman şi avocat M. Weinstein.

Au fost audiaţi martorii iar procesul s'a amânat în continuare pentru Sâmbătă.

x Sâmbătă seara s'a oprit în localitate câteva ore d. dr. Angelescu, ministru instrucţiunei publice, venind din Chişinău, în drum spre Paşcani.

x Comisiunea pentru numiri şi înaintări de funcţionari s'a întrunit astăzi dimineaţă la prefectură, când s'a aprobat transferarea d-lui M. Munteanu, agent sanitar al oraşului, la com. Floriţoaia-Iaşi.

De asemenea d-na El. Gologan, a fost numită moaşă la com. Popeşti-Iaşi.

x Intre 15—17 Octombrie se va schimba mersul trenurilor.

x Ministerul Domeniilor a făcut cunoscut d-lui dr. Er. Iliescu Inspectorul Reg. XI Veterinare Iaşi, că d. dr. C. Cernoianu a fost trecut la pensie, pe ziua de 1 Ianuarie viitor.

x In iarmarocul din Tg. Frumos au fost prinşi doi pungaşi Const. Călin zis Creţu şi Ioan Axinte, care au furat 3700 lei femeiei Balaşa M. Brânză din com. Costeşti jud. Fălticeni.

Fiind judecaţi conform legii micului parchet, ambii au fost condamnaţi la câte doi ani închisoare.

x In astă seară la Teatrul Naţional, premiera frumoasei comedii *„Amor tomnatic"*, în rolurile principale cu d. Vernescu Vâlcea i d-nele Profir şi Maria Ghiţescu.

x Doctorul BRENER, *specialist mamoş*, boli de femei, consultă dela 2 până la 6 p. m.

x Cu începere de Sâmbătă 6 Oct. 1928 s'a deschis expoziţia de aquarelă a d'nei Victoria Constantinescu în sala de vis a'vis de Oficiul Postal din str. Lăpuşneanu, deschisă până la 28 Oct. între orele 10—1 dim. şi 4—8 seara.

x **Culturale.** Duminică „Asociaţia funcţionarilor de librărie" a organizat obişnuita şezătoare săptămânală

D. Gh. Chiriţescu, a conferenţiat despre „Lipsa de autoritate" a conducătorilor statului şi cauza din care rezultă toate relele.

D-ra Haimovici a declamat şi poetul Virgil Gheorghiu, a cetit din operele sale.

— Pe Duminica viitoare se anunţă conferinţa cunoscutului literat A. Frunză, care va vorbi despre Korolenco.

x *Neregului în gestiuni'e comunale.*—La prefectura de judeţ s'au început lucrările pentru verificarea gestiunilor financiare ale tuturor comunelor rurale din judeţul nostru pe anii 1916—1927.

Până în prezent s'au găsit unele neregului în gestiunile câtorva comune.

Verificarea continuă; după care situaţiunea va fi expusă delegaţiunei permanente pentru a dispune luarea măsurilor cuvenite.

x Societatea generală a funcţionarilor comerciali din Iaşi a trimis o adresă Ministerului de Interne, prin care arată că în localitate nu se respecte repozosul duminical. Ca urmare a acestei adrese ministerul a cerut prefecturei să se facă o anchetă pentru a se stabili cauzele acestei situaţiuni; şi în acelaş timp cere luarea măsurilor pentru respectarea strictă a legei repaosului duminical.

ECOU

— **Lac de Unghii** cu gramul şi *originalul „Eclador"* găsiţi la **„Elefant"** strada Cuza Vodă 54.

Spectacole. Cinema Elisabeta astăzi marele succes a lui Hugo Bettauer *Strengali* în al cărui rol prim apare cel mai mare tragedian al prezentului Paul Wegener actorul sublim sărbătorit în toată lumea. —Strengali este o puternică tragedie modernă realizată de Max Glass pentru „Ufa" într'o montare şi un lux demnă de marele tragedian. Al doilea film — seria 2-a Penultima Aurul Negru cu Edie Polo.

— Cinema Sidoli reprezintă deasemenea începând de astăzi Grandiosul monument de artă al Soc. „Ufa" NIBELUNGII (Niebelungen) uriaşă realizare de Fritz Lang autorul Monumentului Indian. — In primele roluri Bernhard Goetzke, Paul Richter etc. Cea mai grandioasă epopee a mitologiei germane. — Operă completă fără nici o urmare.

Persoană prezentabilă
cu garanţie morală şi materială cunoscând perfect Jud. Iaşi, angajează imediat D l l. Iosefsohn str. Lăpuşneanu 40.

Tribunalul Jud. Iaşi S-ţia III-a
PUBLICAŢIE DE VÂNZARE
No. 7077 din 4 Octombre 1928

Se încunoştiinţează că Trib. Iaşi s. III-a, în urma raportului D-lui Jude Sindic No. 4252 | 928 a autorizat a se scoate din nou în vânzare prin licitaţie publică, prin mijlocirea Corpului de Portărei Iaşi, averea falitului Moise Segall din Iaşi, strada Elena Doamna No. 62, compusă din mobilier casnic evaluat de expert la suma de 9644 lei aflat în str. Elena Doamna No. 62.

Vânzarea şi adjudecarea acestei averi va avea loc în ziua de 17 Octombrie 1928, ora 2 p. m. la faţa locului mai sus indicat, începându-se licitaţia publică de la suma evaluărei expertului, cu facultatea D-lui Jude Sindic de a o începe şi de la o sumă mai mică, sub rezerva omologărei Tribunalului.

Dosar No. 39 | 927
Preşedinte, M. Eşianu
Portărel, I. Popovici

Butoaie goale de vin
transilvănene şi româneşti de vânzare, la depozitul de vinuri **L. Blum**, str. Gh. Mârzescu 15, Iaşi.

VIZITAŢI MAGAZINUL
LA CAMILA
MARE DEPOZIT DE ULEIURI VOPSELE PRODUSE CHIMICE
IAŞI, STR. ANASTASIE PANU 47

DOCTOR
A. Hoffmann
fost intern al Spitalului Socola
Boli nervoase şi mintale
Boli de nutriţie
Consult. 9-11 a. m.—4-7 p. m.
str. Ştefan cel Mare 13
(Intrarea prin bolta farmaciei Coniver (Pollak)

Teatrul Elisabeta - Turneul Nelly CASMAN
Cea mai distinsă, cea mai celebră organizaţie teatrală
NUMAI 3 REPREZENTAŢII 3
Vineri 12 Octombrie seara la 9 **CHAZINDL**
Operetă în 3 acte de S. Steinberg
Sâmbătă 13 Oct. 9 ore seara **Amerikaner REBITZIN**
Operetă în 3 acte de S. Steinberg,
Autorul însuşi va interpreta unul din roluri e principale.
Cor, orchestră, decoruri proprii. Costume superbe. Balet grandios
Biletele de pe acum la Casa Teatrului Elisabeta, ora 10-1 şi 3-8

BECURI electrice
Toate voltagele garantate
mărcile **Tungsram, Philips, Orion, etc. cumpăraţi cu preţurile fabricei la Depozitul Genera**
Zaharia Weiss Piaţa Unirei 1

Vizitaţi: **Vechiul Magazin de Incredere**
LA ANCORA
42 Strada Cuza Vodă 42, Iaşi
peste drum de Sfatul Negustoresc
unde a SOSIT UN MARE ASORTIMENT de
Rochii şi Mantouri pentru dame *modele străine* Mai ieftin ca oriunde.
Articole pentru Bebeuri, Jucării şi unelte pentru Traforaj, Tricotaje, etc.

ORA 3

Imprumutul se face

Bucureşti. 8. — Membrii guvernului s'au arătat şi astăzi deosebit de optimişti în ce priveşte tratativele pentru împrumutul extern. Se anunţă că în cursul acestei săptămâni toate convenţiile vor fi semnate, iar delegaţii bancherilor străini împreună cu delegaţii noştri sunt aşteptaţi să sosească în Bucureşti. Astăzi a şi sosit d. Quesnay unul din reprezentanţii financiarilor străini.

Gravă rebeliune ţărănească la Vlaşca

Morţi şi răniţi.—Câteva arestări.

Bucureşti 8.—Aseară a fost adus în Capitală grav rănit la cap şi pe corp, d. Ovid Ionescu, proprietarul moşiei Dobreni-Câmpoeni (Vlaşca). El a fost internat la sanatoriul Antoniu, unde a fost supus la operaţia trepanărei.

El este victima unor incidente sângeroase petrecute aseară la Grădiştea (Vlaşca).

Un grup de 50 săteni au voit să pue stăpânire pe un teren care era proprietatea fraţilor Ovidiu şi Mihai Ionescu. Alţi săteni au venit în ajutorul proprietarilor şi s'a produs o încăerare sângeroasă.

Fraţii Ionescu crunt bătuţi, au scos revolverele şi au tras în mulţime. Un sătean a fost ucis pe loc, iar altul grav rănît în abdomen, a fost tranăportat în Capitală.

Mihai Ionescu a fost dus rănit la conacul moşiei; iar Ovidiu Ionescu în stare disperată a fost adus în Bucureşti.

Intr'un târziu a intervenit şi jandarmii care au arestat câţiva săteni.

Violente cutremere de pământ în Turcia

Angora 8.—Un violent cutremur de pământ s'a produs în regiunea Angorei. Trei sate au fost nimicite în întregime; alte trei au fost distruse pe trei sferturi; iar alte 15 au suferit stricăciuni mari. Numărul răniţilor este relativ mic.

Un alt cutremur s'a produs spre seară la Mukla.

Dr. M. SPITZER
fost intern al spitalului Sft. Spiridon
Strada Nicolina 10
Boli interne, de copii şi venerice
Consult. 8-12 a.m. şi 3-7 p.m.

ATENŢIUNE
Specialitate de *lucadrări de Tablouri*, încheietură artistică, numai la *Librăria V. Alexanari* str. I. C. Brătiauu 201, vis-a-vis de Brutăria Klein.
Praţuri convenabile.

DOCTOR
Mihai Goldenberg
Dela Facultatea de Medicină din Paris
BOLI INTERNE
STOMAC şi INTESTINE
Consult. 9-11 — 3-6
strada Ştefan cel Mare No. 2
(Casele Hirschensohn).

DOCTOR
L. HEITEL
MAMOŞ
De la clinicile din Berlin, Viena Frankfurt
Boli de femei şi naşteri
Str. Săulescu 2 (alături de Biserica Talpalari)
Consultaţiuni 4—7 p. m.
Pentru săraci gratis zilnic.

DOCTOR IN MEDICINĂ
M. WECHSLER
Specializat în Franţa în
ARTA DENTARĂ
Boli de gură şi de dinţi
Consult. 9-12 şi 2-7 p. m.
IAŞI, Str. Ştefan cel Mare 13
Casele Leon Mayer

DE INCHIRIAT două camere mobilate cu intrări separate în str. Lăpuşneanu No. 35 în curte jos la Elisée.

ŞTIRI DIN ŢARĂ ŞI STRĂINĂTATE

ASPECTE

Contra alcoolismului

(Continuare din pag. I-a)

Nu cunoaştem proectul de lege care face în cartoanele parlamentului, oricum ar fi, el trebue adus la lumină şi votat cât mai repede, pentrucă plaga alcoolismului se întinde mereu şi ţărănimea e pe cale de a ajunge identică mujicilor ruşi, distruşi de rachiu, numai dacă guvernele noastre oligarhice nu încurajează cu voinţă beţia aşa cum făceau guvernele tariste pentru a adormi conştiinţa poporului.

Buba alcoolismului, trebue spartă cât mai repede; şi dacă nu o putem sparge singuri, aşteptăm intervenţia bisturiului străin să ne înveţe cum trebue să curăm corpul nostru social de una din cele mai periculoase maladii de care sufere.

G. Spina

Pictorul Al. Ionescu

(Continuarea din pag. I-a)

Acuarelele sale atrag mult, nu numai prin felul original cum sunt tratate, dar şi prin efectele reuşite şi prinse în colţuri bine alese şi pitoreşti ca: Donjonul din Vincenues, Efect de soare (Bois de Boulogne), Cascadă la Vincenues, Muntele Revard din Alpii francezi etc.

In desenele sale se simte nu numai interes şi viaţă, dar se observă şi o vie dorinţă a artistului pentru liniile nete, precise şi delicate.

*

După trei expoziţii de peniţă în oraşul nostru, artistul Ionescu, cu mijloace restrânse ă plecat la Paris unde a fost aproape doi ani ca să se perfecţioneze. A urmat la Şşoala Sup. de Bele-Arte de acolo s'a luptat mult cu greutăţile traiului,

O singură mângâerea a avut: arta.

„Când suferinţa te apasă, conlundă te în artă, ca îţi va da mângâere.

Ne putem făli cu un asemenea talent şi avem toată convingerea că foarte curând numele său ne va face cinste, atât în ţară cât şi peste hotare. S.

Alegerea din Ungheni

Ieri a avut loc alegerea consiliului comunal din Ungheni. Lista liberală a întrunit 621 voturi iar lista cetăţenească (naţional ţărănistă) 326 voturi.

Majoritatea a fost obţinută de liberali, naţional-ţărăniştii luând cincimea.

*

Naţional ţărăniştii au făcut contestaţie contra alegerii, arătând că nu s'au împărţit toate cărţile de alegător.

In timpul alegerii au fost prinşi câţiva indivizi care votau a doua şi a treia oară.

Un incendiu la Bârlad

Bârlad 8. — Ieri noapte pe la orele 10 jum. un incendiu a cărui provenienţă nu se ştie încă, a distrus o magazie cu nuci în care se afla şi un stoc de piei, cum şi o bucătărie a comerciantului Moise Rubenştein, din str Stroe Belvescu.

Pagubele sunt mari.

Cu această ocazie, a suferit avarii şi o magazie cu cereale şi nuci a d-lui Herman Kirschen, aducându-i pagube de circa 400 - 500.000 lei. Sandu

Vizitând Arhiva Sft. Spiridon

(Continuare din pag. I-a)

flori şi gravuri; scrisul cu adevărat artistic, pe pergament şi matasă şi la care atârnă ciucurele trecute printr'o cutie de aur în care este turnată ceară roşie şi aplicat sigiliul domnesc sau vezi cărţile legate în catifea roşie cu chenar de aur în care se află documentul şi legat în acelaş fel ca şi hrisoavele.

Aci, în acest mic muzeu, se îmbină valoarea artistică cu valoarea istorică, mărturia unui trecut glorios.

Credem, (fără a supăra pe d-nii Epitropi ai Casei Sft. Spiridon împreună cu destoinicul director) că ar trebui să facă un gest mărinimos şi patriotic, de a transporta acest modest dulapaş cari conţine lucruri de o valoare istorică şi artistică de necontestat, într'un muzeu istoric pentru a putea fi văzut de toată lume; sau cel puţin să fie adus în salonul Epitropilor unde publicul are mai des acces.

Deasemenea ar trebui, ca hrisoavele să fie transcrise pentru ca fie care cetăţean să aibă posibilitatea să citească cuprinsul lor, insuflându-şi astfel idelle generoase ce cuprind.

Am plecat din acest colţ cu gândul spre nobilele suflete din trecutul nostru, şi am evocat într'o dimineaţă caldă de toamnă—memoria marilor donatori.

M. Gherner

ÎNTRUNIREA NAŢIONAL-ŢARANISTA

DIN SALA „ELISABETA"

DECLARAŢIILE D-LOR MANIU, MADGEARU ŞI COSTĂCHESCU

Conferinţa regională, naţional-ţărănistă, cu delegaţi din Moldova şi Bucovina, a avut loc în sala „Elisabeta".

Sosirea d-lui Maniu şi a fruntaşilor, dă loc la o mare manifestaţie de simpatie, care se repetă, când d. Maniu apare pe scenă.

Cuvântările

D. *Costăchescu* recomandă pe d. Nicu Cananău, preşedintele de onoare al organizaţiei locale, ca preşedinte al conferinţei.

D. Cananău ocupând locul de cinste, dă cuvântul d-lui Costăchescu.

*

D. profesor *Costăchescu*, preşedintele activ al organizaţiei locale, arată importanţa conferinţei din Iaşi.

— „In numele partidului naţional-ţărănist, — zice d. Costăchescu — din Moldova şi Bucovina, reprezintaţi aci prin numeroşii săi delegaţi, salut pe d. Maniu, şeful partidului, şi pe d. Madgearu şi asigură pe d. Maniu de toată dragostea şi devotamentul nostru".

D. Costăchescu spune apoi că această conferinţă are un dublu scop. Primul este de a se şti cum ar trebui rezolvată criza actuală şi al doilea, mijloacele ce sunt de luat pentru a salva ţara de regimul nefast de azi, cu o oră mai curând. Şeful local, invită pe delegaţi, ca după conferinţă, să vie la club pentru a sta de vorbă şi la sfat cu d. Maniu.

Discursurile d-lui Maniu

D. Maniu apare la rampă, fiind aclamat de asistenţă.

D. Maniu salută Iaşul şi pe ieşeni, cari au ţinut să aziste în număr âtât de mare. Arată scopul conferinţelor, acela de a da posibilitatea delegaţilor, de a avea contact cu fruntaşii partidului, la munca comună pentru binele ţărei. Aminteşte de conferinţele ce au loc în acelaş timp la Chişinău, la Arad şi la Craiova. Sunt cosultări pentru alungarea regimului de azi. Nu e vorba de câştigarea unei popularităţi, căci ţara e cu noi, ci de stabilirea modalităţei de a obţine izbânda. Lupta dusă de partidul naţional ţărănist, lupta de resturnare, a început prin marea întrunire de la Iaşi, a continuat prin marea întrunire din Bucureşti, la 18 Martie şi a culminat prin marea adunare de la Alba Iulia.

Alba-Iulia, a declarat guvernul liberal ca duşman al ţărei, —şi a afirmat, că parlamentul liberal, eşit din fraudă şi teroare, nu are dreptul de a legifera pentru ţară. Am crezut, că guvernul liberal, se va trezi macar în al unsprezecelea ceas, —dar în loc de aceasta, continuă a se crampona, sub pretextul împrumutului şi al stabilizărei.

Guvernul liberal o duce din amânare în amânare, bătându-şi joc şi de Coroană şi de ţară.

D. Maniu zice că e adânc îndurerat de chestia fraudelor, căci pentru întâia oară se poate vedea în istoria popoarelor, furtul unui pământ al ţărei,—dar în materie de furturi, liberalii au atins recordul mondial.

Şeful partidului naţional-ţărănist, erată apoi, că nu e vorba numai de răsturnarea guvernului liberal; ci partidul naţionalist prin aceste consultări, are a stabili şi guvernarea de mâine, aceia de a reda ţărei libertatea şi organizarea temeinică, pe care numai acest partid o poate înfăptui.

După ce arată toate pacostele ce îndură ţara, d. Maniu zice:

—„Nu se poate ca un singur om, d. Vintilă Brătianu să se împotrivească ţărei întregi. Intre ţară şi acaparatori este un factor de seamă, Inalta Regenţă, la care respectuos apelăm să rezolve procesul cu o oră mai curînd, fără amânare. Avem toată dragostea pentru coroană şi dinastie, cu care ţara este împreunată,—să avem încredere în coroană, că îşi va face datoria. La rândul nostru, să nu facem datoria şi să ajutăm Coroana, pentru a scăpa ţara de regimul liberal. Vom duce lupta cea mai îndârjită, nu pentru a forţa mâna coroanei, ci noi, ca unică forţă politică, avem datoria de a o ajuta pentru a salva ţara.

„Pentru aceasta, trebue să ne facem datoria, si ni-o vom face; o dorim prin pace, dar suntem pregătiţi şi pentru războiu.

Cu aceste cuvinte, d. Maniu şi-a terminat cuvântarea.

Cuvîntul d-lui Madgearu

Adunarea,—cere să vorbească d. Madgearu.

Fruntaşul naţional-ţărănist spune că are puţin de adăugat la exposeul atât, de documentat al d-lui Maniu. Spune că ţara e nerăbdătoare şi aşteaptă salvarea. Noi suntem contra revoluţiei de sus, şi contra celei de jos. Dar să nu se creadă, că se poate repeta un nou 1907. Azi poporul e infoametat şi un popor infoametat poate aduce o catastrofă. De la înţelepciunea Inaltei Regenţe, aşteptau evitarea unei catastrofe.

Conferinţa e declarată închisă. Mulţimea părăseşte sala, conducând pe fruntaş la sediul organizaţiei din piaţa Unirei.

DAN

Rezultatul bacalaureatului

la Liceul Naţional (comisia I-a)

Examenul de bacalaureat dela com. I, terminându-se ieri, comisiunea examinatoare de sub preşedenţia d-lui prof. O. Tafrali, s'a întrunit la Liceul Naţional şi a dat rezultatul.

S'au prezentat la acest examen 222 candidaţi, dela liceele din Iaşi, Vaslui şi Botoşani, şi au fost declaraţi bacalaureaţi următorii 64.

Teodorescu Victoria Teodora (lic. M, Kogălniceanu-Iaşi) cu media 9. Răpciuc Em. cu media 8,80, Seleanu Eveline, Rosen M. Mendelsohn W., Siggall L., Feitmann Paulina, Melixon Elisa, Solomon M., Gheorghiade Sylvia, Corlatescu Emilia, Abramovici L., Grinberg H., Hamsa Ana, Reischer Ernestine, Gavrilovici N., Brauchfeld L., Constantinescu N., Davidsohn D., Kahane Lora, Wechsler Frieda, Golimaş A., Ilinoi Gh. Comarnescu A. Herşcovici M., Şimel M., Serts Em., Catrinoru L., Weiss F., Binder L., Goldemblank Paul, Bărbuţă R., Weinştein A., Cohn S., Petit Elena, Teodoru Artemiza Kaufmann J., Einhorn C., Ştefănescu M., Kahane Henriette, Onu Dora, Aron Hana, Cocuţă I., Schneier Eug., Solomon S., Haimovici Josy, Herş D., Rechler C. Blum J., Feichenbaum M., Kahane M. I., Goldhamer N., Spodheim S., Rosentahi Jsques, Zugravu Em., Grünberg Puiu, Perlof M., Holmoc Tereza, Lazarovici Lea, Aron Clara, Bacaloglu Florica, Sane Maria şi Meirovici B.

LA CERNAUŢI se găseşte zilnic ziarul „Opinia" la chioşcul din Piaţa Unirei (halta tramvaiului) precum şi la debitele principale din oraş.

Cum se infectează reţeaua de apă

Primăria a luat dispoziţii ca organele comunale să execute branşamentele—racoarde, legături—de la instalaţiile interioare la conducta principală.

Aceste lucrări se şi efectuiază în mod rudimentar—cu dalta şi ciocanul sistem Gaetan—aşa că în perforările conductei unde se fixează priza, se introduc sfărmături de fontă împreună cu pământ şi pe lângă infectarea conductelor, le mai împedică şi regulata presiune.

Aceste lucrări trebue să se execute numai cu maşini speciale— perforarea tuburilor sub presiune — apoi cu pompa hidraulică se face încercarea lucrului efectuat:

Până acum această lucrare o făceau instalatorii care sunt înzestraţi cu asemenea maşini.

De fapt pe Primărie ar privi-o racoardele, aşa cum o priveşte pe Societate racoardele electrice; însă pentru aceasta Primăria trebue să aibă echipă şi maşinile necesare.

E posibil ca Primăria să fi luat aceste măsuri, după ce s'a convins că majoritatea instalatorilor cărora li s'a anulat autorizaţia (după articolul nostru anterior), nu s'au dovedit apţi la examinare şi au rămas deci neautorizaţi, dar după cât ştim unora li s'a permis să lucreze fără autorizaţie şi garanţie, iar alţii nici nu s'au sinchisit să se prezinte la examinare.

Unii ar avea poate dreptate de a se spune că din comisie fac parte unii membri fără autoritate tehnică şi care în calitate de slujbaşi la stat o fac şi pe instalatorii.

Cu această ocazie, recunoaştem celor în drept că la rezervarul mijlociu de la Copou, existau zeci de vagoane de material ca: tuburi, fontăria, cişmele, pompe şi accesorii de mare valoare. Când şi cui s'a distribuit acestea şi cu ce formă? Dacă va fi necesar, vom mai reveni.

Ing. D. A. Gheorghiu

Partid politic feminin în Polonia

Varşovia.—(Ceps).— De curând s'au pus la Varşovia bazele unui partid politic femenin. Preşedinţa nouei organizaţii este formată din doamnele Sofia Moraczewski, deputată, Maria Jaworska din Lwow şi Galina Jaroszewski, soţia voevodului din Varşovia.

In diferite regiuni ale Poloniei au fost înfiinţate organizaţii judeţene femenine.

INFORMAŢIUNI

x Scarlatina în creştere. Ieri au fost internaţi în spitalul central de izolare doisprezece noi bolnavi de scarlatină, dintre care nouă numai din comunele Bârnova şi Ciurea şi din oraş, şi anume din străzile Costache Negri, Trancu şi Măcănescu.

Prin aceste noi cazuri, numărul total al bolnavilor de scarlatină internaţi în spitalul de izolare, s'a urcat la 73.

x *O mică încurcătură.*—După cum se ştie, copiii care au plecat în prima serie la Agigea, au avut trenul gratuit în baza unei foi de drum a soc. Profilaxia Tuberculozei.

La întoarcere însă copiii n'au mai putut beneficia de gratuitate şi neavând bani, medicul din Agigea le'a plătit trenul.

Acum Ministerul Sănătăţii cere d-lui dr. Tănăsescu, medicul şef al oraşului, să verse suma avansată de medicul din Agigea.

Părinţii copiilor din prima serie sunt deci rugaţi să treacă pe la serviciul sanitar unde să depună câte 409 lei alttel d. dr. Tănăsescu trebuind să dea din punga d-sale. Ori medicul şef nu merită o asemenea... recompensă.

x *Copilă arsă de vie.* — O nenorocire s'a petrecut ieri în com. Voineşti Iaşi, în următoarele împrejurări.

Fetiţa Anica Lungu, in etate de 4 ani, fiind lăsată singură pe câmp lângă un foc, hainele depe dânsa s'au aprins; iar nevinovata copilă a fost carbonizată.

Ziarul „Opinia" se găseşte până la ora 1 noaptea la Regia de sub Otel Traian.

x *Alegerea dela spitalul israelit.*—Eri a avut loc o şedinţă a Epitropiei spitalului israelit din localitate.

A prezidat d. Moritz Wachtel şi au luat parte aproape toţi epitropii. După multe discuţiuni, s'a hotărât definitiv alegerea epitropiei pentru *4 Noembrie*. Lista oficială va fi formată din actualii epitropi.

Preşedintele eforiei va ceti în faţa alegătorilor o dare de seamă amănunţită a activităţei acestei instituţiuni.

D. Efor Carol Drimer comunică că a terminat un anteproect al statutelor spitalului—conform misiunei ce i s'a încredinţat la timp—şi pe care îl va depune la adunarea generală a cotizanţilor care va avea loc imediat după alegerea Epitropiei.

x *Lăsarea la vatră a contigentului 1927.*—Autorităţile superioare militare din localitate au primit eri ordinul de lăsare la vatră a oamenilor aparţinând contingentului 1927.

Trecerea în complectare a acestor soldaţi—va avea loc—în cursul săptămânei viitoare.

x D. Iuliu Maniu vroia să rămâie trei zile în Moldova, în care timp să viziteze judeţele de la sud, bântuite de secetă.

Şeful partidului naţional-ţărănesc, fiind puţin răcit, a renunţat la aceste vizite.

x La examenul de bacalaureat din Suceava (Bucovina) din 225 candidaţi au reuşit 72.

La Roman din 144 candidaţi au reuşit 55.

x D. general Anghelescu, ministru de războiu, în trecere spre Bălţi, s'a oprit ieri dimineaţa la Iaşi, vizitând împreună cu d. general Zadik, regimentele din garnizoană.

A urmat apoi o recepţie la comandamentul corp. IV Armată.

Secţia teatrului de păpuşi dela Teatrul Naţional din Cernăuţi, sub conducerea artistică a d-lui prof. Nastase, va provoca mare senzaţie la Iaşi.

x La conservator, s'a terminat concursul pentru catedra de cor şi orchestre.

In unanimitate, comisiunea compusă din domnii profesori Teodorescu, Mezetti şi Ionescu, a proclamat profesor la această catedră pe d. Ciolan care a fost viu felicitat.

x Sâmbătă s'a înapoiat în localitate, d. conferenţiar universitar G. Zane, venind din Germania, unde a făcut cercetări ştiinţifice.

x Se vorbeşte de o apropiată consfătuire a tuturor profesorilor universitari,— pentru a lua o atitudine în chestia domiciliului forţat pentru profesorii universitari.

x Mai mulţi locuitori din str Calaraşi Disp. V ni se plâng că de 30 ani nu s'a mai făcut nici o reparaţie la acea stradă, care acum se află într'o stare absolut impracticabilă.

Rugăm la rândul nostru Primăria să ia nota de justa plângere de mai sus.

x Eri a fost înnintat Parchetului, sub stare de arest, primarul com. Şipote, d. Bălteanu acuzat că ar fi lovit în exerciţii funcţiunei pe pretorul plăşei Turia, d. Lefter.

Primarul Bălteanu a fost deferit sub stare de arest cab. III Instrucţie.

x Distinsul profesor şi pictor d. Ilie Burghelea va deschide în cursul lunei aceştia o nouă expoziţie în sala corpului didactic.

x La facultatea de medicină din Iaşi s'a mai pus o taxă, zisă «de absolvenţă» în sumă de 3000 lei.

Bieţii studenţi credeau că plătesc destul şi până acum.

x **Dr. Heitel a fost achitat.** La curtea cu juri, au continuat eri dezbaterile în procesul dr. Heitel, pentru avort.

Au pledat d nii avocaţi C. Toma, P. Pogovat, Laurenţiu, Pilat, Albert Schreiber şi Rang.

După un rezumat al preşedintelui, juraţii s'au retras, şi după o scurta deliberare, au adus un vereict negativ, după care Curtea a achitat pe d. dr. Heitel. Lumea a ovaţionat pe juraţi.

x Parchetul de Vaslui cercetează reclamaţia introdusă contra preşedintelui şi secretarul comunităţii izraelite din Com. Codăeşti, acuzaţi că ar fi delapidat banii comunităţii.

x De azi au început examenele la facultatea de litere.

România
Corpul Portăreilor Tribunalului Iaşi
PUBLICAŢIUNE No. 355
Anul 1928 luna Octombrie 5

Se publică spre cunoştinţa generală că conform adres i D-lui Jude Ocol 1 Mixt Iaşi No. 22521 | 928, se va vinde prin licitaţie publică în ziua de 24 Octombrie 1928 ora 10 a. m. averea mobilă sequestrată cu procesul verbal No. 1067 | 928 de la Dl. D. N. Ştefănescu avocat din Iaşi str. Lozonschi No. 10, în pretenţia Primei Soc. Econ. Iaşi, averea consistând din: un birou de mahon cu uşi şi saltare, una maşină de scris Yost.

Vânzarea se va face pe bani gata la Piaţa Halei din Iaşi în asistenţa D-lui comisar respectiv.

Portărel, Indescifrabil

România
Corpul Portăreilor Tribunalului Iaşi
PUBLICAŢIUNE No. 341
Anul 1928 luna Septembrie 26

Se publică spre cunoştinţa generală că conform Adresei Jude Ocol 1 Urban Iaşi, No. 19755 | 928 se va vinde prin licitaţie publică în ziua de 18 Octombrie 1928 ora 10 a. m. averea mobilă sequestrată cu procesul verbal din 19 | 2 | 928 de la Vasile Borş la pretenţia Mates Mayer avere compusă din: un garderob, un pat de fer, una canapea, una oglindă, una canapeluţă, una masă ovală, un scrin, un covor, un ceas.

Vânzarea se va face în Iaşi, Piaţa Halei pe bani gata şi în asistenţa comisarului respectiv.

Şef Portărel, Gh. D. Sava
Secretar, Munteanu

România
Corpul Portăreilor Tribunalului Iaşi
PUBLICAŢIUNE No. 352
Anul 1928 luna Octombrie 2

Se publică spre cunoştinţa generală că conform Adresei Jud. Ocol. 2 Urban Iaşi, No. 22744 | 928 se va vinde prin licitaţie publică în ziua de 18 Octombrie 1928 ora 10 a. m. averea mobilă sequestrată cu procesul verbal No. 1772 | 928 de la Neculai Gănescu la pretenţia B-cei Judeţului avere compusă din: una vacă cu vţel, 2 mânzate, 7 oi albe şi negre.

Vânzarea se va face în Iaşi Piaţa Halei Tg. Frumos pe bani gata şi în asistenţa comisarului respectiv.

Şef Portărel, B. Stancov
Secretar, Munteanu

D-nul Ioan Dimitriu

este un comerciant vechi pe piaţa Iaşului lucrând în comerţ de 30 ani, d-sa este proprietarul cunoscutului *local familiar*

RENUMITA

Lăptărie, Patiserie şi Cofetărie

din PIAŢA UNIRII

unde se servesc tot felul de

Pateuri şi Patiserii

ne'i trecut preparate ca în familie.

Unicul local din Iaşi unde se prepară în mod delicios plăcinte româneşti.

Tot felul de brânzeturi.

Numeroasa clientelă pe care o atrage acest plăcut local se datoreşte în primul rând d-lui Ioan Dimitriu, un comerciant serios, care având dragoste de branşa sa şi o aleasă bunăvoinţă faţă de Onorata clientelă, a ştiut să facă din localurile d-sale, localuri necesare şi unde cu plăcere oricine intră spre a gusta din delicioasele preparate.

Localurile higienice şi serviciul constiincios. Prepararea se face cu produse fine şi zilnic proaspete.

DENTISTUL.

Fr. Grünberg

cu Institutul dentar, în

Strada Cuza Vodă No. 1

(vis-a-vis de Farmacia Jelea Halta Sărărie)

Execută toate lucrările de chirurgie şi proteză dentară după ultimele cerinţi ale ştiinţei.

Preţuri modeste

Consult. 9—1 şi 2 jum.—7

Biblioteca Universității Loco
BIBLIOTECA UNIVERSITĂȚII -IAȘI-

No. 6421

3 LEI EXEMPLARUL

JOI 11 OCTOMBRIE 1928

Lei 1000 . . an
„ 500 . .
„ 300 . . .

OPINIA

ZIAR POLITIC COTIDIAN

ANUNCIURI
se primesc la toate
Agențiile de Publicitate
și la
Administrația ziarului
Iași—Str. Gh. Mârzescu 17

ACTUALITAȚI POLITICE

Noua tactică moderată a partidului național-țărănesc

La dispoziția Regenței.—Politica de destindere și continuitate. O rezervă

Am relevat din capul locului noua atitudine a d-lui Maniu față de Inalta Regență, exprimată la întrunirea de Duminecă în sala „Elisabeta" din Iași.

Ca șef al partidului național-țărănesc, d. Maniu a mărturisit devotament pentru Coroană și supunere față de Regență, căreia îi recunoaște rolul de factor suprem constituțional și arbitru între partide.

Adica, o aderare de fapt la noua ordine constituțională,—ceia ce înseamnă un pas important pentru clarificarea situației politice interne.

*

D. Maniu a renunțat la intransigența de până acum și este gata a alcătui un program moderat de guvernământ, în acord cu Inalta Regență,—urmând astfel să îndepărteze și unele temeri ale partidului liberal.

Ba ceva mai mult. După cum relatează „Adevărul" din anturajul imediat al conducerei național-țărăniste,—d. Maniu este gata a întocmi viitorul cabinet, primind sugestiunile Regenței, în ce privește persoanele și distribuția portofoliilor ministeriale. Și este gata a accepta în guvern persoane în afară de partid, care ar fi recomandate de Regență.

*

Iată o tactică foarte moderată și diametralmente opusă atitudinei revoluționar intransigente de pînă acum. E un început de revenire la tradiționala politică de continuitate și alternanță la guvern între două partide principale: astăzi liberali și național-țărăniști (aceștia din urmă luînd locul fostului partid conservator).

*

Am fi deci în drumul unei depline destinderi. Constatăm însă și o rezervă a conducătorilor național țărăniști. Ei acceptă politica de moderațiune și continuitate, dar cu condiția să fie aduși direct la putere și într'un timp cât mai scurt posibil.

Dacă factorul constituțional n'ar satisface propunerea ce i se face, partidul național țărănesc va reveni la tactica intransigenței, cu toate consecințele ei.

Rămâne de văzut dacă d. Maniu a ales momentul oportun pentru îndeplinirea scopului urmărit.

In chestia împrumutului

Ultimele știri guvernamentale sânt foarte optimiste în ce privește tratativele de împrumut.

La București se spune în glumă că într'o săptămână se face împrumutul, iar în altă săptămână nu se face.

Se vede că ne aflăm în săptămâna în care se face... Dar trebue să vie și hotărârea decizivă, de oarece au rămas numai 5 zile până la deschiderea parlamentului.

*

Soseso amănunte despre împrumutul bulgar, care dau impresia că tratarea împrumutului prin Liga Națiunilor n'ar fi fost preferabilă.

Liga a impus schimbarea radicală a statutelor Băncii Naționale bulgare și a trimis la Sofia un comisar financiar cu puteri discreționare asupra conducerei institutului de emisiune.

N'ar fi fost recomandabil să primim și noi asemenea situație.

X.

ASPECTE

Marcel Leibovici

Noi nu facem critică muzicală, având o stimă deosebită pentru specialiștii în materie, le lăsăm întotdeauna lor sarcina de a analiza—cu partitura în mîna stîngă și diapazonul în dreapta—rezultatele tehnice ale concertelor, catalogînd, paragrafînd și cîntărind după regulile de conservator, valoarea interpreților.

Noi apreciem muzica în mod empiric, pentrucă facem parte din numărul cel mare al vulgului auditor, ne lăsăm cuprinși de emoție, ochii noștri prind a se înlăcrima, inima bate mai vie și evocăm în jurul nostru—cînd ne aflăm într'o sală de concert—lumea visurilor, a sentimentelor variate, căutînd prin muzică să pătrundem dincolo de hotarele cotidianului meschin și urît.

Noi avem păcatul că *simțim* muzica și de aceea ne este foarte greu, aproape imposibil, să facem o cronică muzicală care cere obiectivitate, rațiune rece și deci în timpul concertului o atitudine de monitor; critica noastră se exprimă prin două sau trei expresii simpliste: „ce frumos cîntă X!" sau «ce bine a fost Y!» pentrucă noi, departe de a analiza frazarea, nuanțarea și nu mai știm ce alte bazaconii critice, lăsăm muzica să pătrundă în sufletul nostru și să-l farmece...

Cu aceste date ne pregătim să-l ascultăm pe Marcel Leibovici. Întors de la Paris unde am aflat că a reușit să câștige lumea muzicală, am răsfoit revistele franceze în cari autorități necontestate afirmă că tânărul nostru concetățean s'a impus a colo printr'un talent deosebit și mai cu seamă printr'o frumoasă inspirație de compozitor.

Ni l amintim pe Marcel Leibovici de acum câțiva ani, când era printre noi: stăpânea încă de pe atunci mașina infernală a pianului și împrumuta sunetelor lui metalice glasuri omenești îndurerate, entuziaste și triste, pe cari le modula cu mâna lui care desmierda clapele, ca un prestidigitator.

Ne amintim de adolescentul care a pornit îndrăznet să cucerească Parisul tuturor nădejdilor și al tutu or înfrângerilor, încrezător în forța lui și în idealul artistic cărula a înțeles să-i sacrifice tinerețea; sânt cinci ani de atunci și adolescentul, maturizat astăzi, vine să ne aducă rezultatele unei munci pe care o știm încordată și fără preget, sub controlul marelui d'Indy.

L'am auzit vorbind pe Marcel Leibovici; ne-a vorbit de munca lui, de așteptările lui; de idealul lui artistic: în ochii vii ai acestui tânăr artist am văzut trecând umbrele mari ale visurilor și am înțeles că într'o zi nădejdile lui cari sânt și ale noastre, vor fi împlinite total printr'o voință fermă și un dor de muncă incomparabil.

De aceea așteptăm să-l auzim cântând pe Marcel Leibovici; avem convingerea că sufletul nostru va fi mângâiat de muzica lui și că vom putea să ne manifestăm satisfacția prin una din simplistele expresii cari—dacă nu sînt de critic pretențios—sînt însă profund omenești.

Și credem că Marcel Leibovici, care e artist, are mai multă nevoe de oameni, decât critici: de altfel muzica e pentru oameni, nu pentru criticii prezunțioși și pretențioși. Minunata poveste a lui Jean-Christophe ne a învățat să spunem aceasta...

G. Spina.

Groaznica ciocnire de lângă Palanca

Un aspect sinistru al sfărâmăturilor de vagoane, după ciocnirea de trenuri din zorii zilei de Duminecă, dintre stațiile Elie Radu și Palanca. Rezultatul ciocnirei a fost: 4 morți și 11 răniți, iar pagubele se urcă la 30 milioane lei.

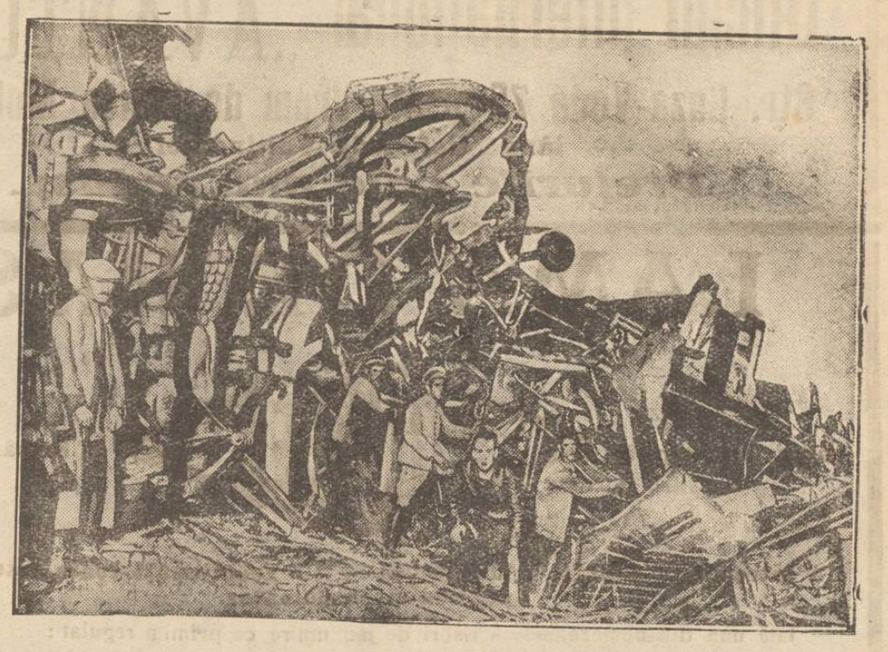

„OPINIA" LITERARA ȘI ARTISTICA

Manifestul „Crinului Alb"

In ultimul număr al revistei bucureștene „Gândirea", d-nii Sorin Pavel, Ion Nestor și Petre Marcu-Balș își grupează forțele pentru a susține într'un articol impetuos, toate dezideratele tinerei generații de scriitori.

Problema e veche. Ea a determinat discuțiuni grave în publicistica noastră. D-l Mircea Eliade, în foiletoanele critice ale ziarului „Cuvîntul", a voit primul să însemne în linii mari, ideologia și programul tinerei generații. Dar n'a reușit decât să provoace nemulțumiri și o polemică violentă cu dl. Camil Petrescu, prin „Universul Literar".

Cei trei tineri scriitori de la „Gîndirea" procedează însă mai metodic Articolul de directivă e intitulat „Manifestul crinului alb"; ei scuză toate elanurile noului generații și subliniază fenomenul social astfel: „trăim tragedia cumplită a copilăriei fără leagăn și cântec, a adolescenții fără joc, pentru a păși întunecați și precoci în vâltoarea vieții". Și conflictul e sugerat apoi cu multă cruzime: „lipsită de surâs și candoare, tinerețea ardentă și severă e profund antipatică bătrânilor, de obicei îngăduitori sentimentali, sau nihiliști înăcriți".

Grupul „Crinului Alb" vrea să taie punțile față ce vechea generație și să strângă un grup unitar de scriitori tineri, cari vor ști să ofere „puritatea valorilor maximale îndrumând la creație și clar prin complectudinism și la rectitudine prin cultul Statului" etc. Așteptăm cu nerăbdare aceste înfăptuiri.

I. Fr. Botez

D. Mereșcovschi

a dat luminei tiparului un nou volum, intitulat „Messia". El face parte dintr'o trilogie și fixează tablouri biblice minunate.

Romanul își porneste acțiunea printre piramide și sfincși, în anii când poporul evreu călăuzit de Moise, incepea drumul cel lung prin pustie. Iar fiindul tragic, descria moartea lui Echnaton, palidul faraon ars de viu cu dăruitoarea lui cretană și care—după autor—este o întrupare anticipată a lui Isus.

(Continuarea în pag. IV-a)

O DISCUȚIE

MESERIAȘ, sau TITRAT?!...

Mărturisim, am citit cu surprindere articolul „Prea mulți titrați!"

Dl. Spina, semnatarul acestor cuvinte, e de părere că restrângerea învățământului superior este o necesitate imediată și, deaceia, cere să se pue greutăți candidaților la învățătură,—după ce, într'un articol anterior a protestat contra șicanelor ce le întrebuințează unele comisiuni examinatoare la bacalaureat.

Poate că n'am fi avut nimic de obiectat, dacă d. Spina ar fi cerut, în art. d-sale de Vineri, ca să se îngreuieze învățământul superior pentru toată lumea: atât pentru copiii meseriașilor, cât și pentru fiii parveniților. Monopol pentru o anumită clasă nu putem însă admite!

Da, d. Spina gonește numa copiii sărăcimei dela învățătura înaltă, mânându-i către „meseria părinților, la cizmărie, fierărie, stolerie".

Acest îndemn ar fi avut poate răsunet și-ar fi schimbat mentalitatea copiilor în ceea ce privește alegerea branșei dacă, din munca grea și neordonată ce-o practică părinții meseriași, s'ar alege nu cu „brățări de aur", ci măcar cu o hrană și îmbrăcămrnte suficientă.

Ce are de invidiat copilul din mesera tatălui său? mizeria și grija?! Cum să se apuce să învețe meșteșugul părintelui, când vede ce fel de considerație și ce fel de răsplată capătă de la „titrații cei nobili și educați" ?!...

Aproape în general, meseriașul nu-și poate satisface nevoile de prima necesitate, din cîștigul muncei sale.

De vrea să-și mărite o fată sau să-și ieculască o boală, trebue să umble după împrumuturi, amanetând „amintirile" pentru totdeauna, căci la așa ceva nu există moratoriu...

Iată dece copiii meseriașilor

(Continuarea în pag. IV-a)

In jurul conferințelor preoțești

din eparhia Moldovei

O lămurire a păr. protopop C. Dinescu.

S. S. Econom C. Dinescu, protopopul municipiului Iași, ne trimite o scrisoare în chestia conferințelor generale pastorale care au avut loc anul acesta în zilele de 3, 4 și 5 Octombrie. Scopul scrisorii este de a rectifica unele date eronate care s'au publicat în ziare.

Am știut din capul locului, și constatăm chiar din cuprinsul scrisorii acesteia, că relatările „Opiniei" au fost exacte. Prin urmare, noi nu avem ce rectifica.

Numai în ce privește ziua a treia a conferințelor pastorale, relatările noastre a fost prea succinte. De aceia, publicăm în întregime partea finală a scrisorii părintelui protopop, care glăsuește astfel:

Ziua a III-a, 5 Octombrie. Ședința s'a deschis sub președinția subsemnatului, așa cum glăsuește ordinul I. P. S. Mitropolit și ca mai în vrâstă decât ceilalți doi confrați protopopi, și mai aies pentrucă P. S. Vicar lipsea din oraș. In primul loc, am adus omagille noastre I. P. S. Mitropolit și I am expediat o telegramă la București, asigurându-l de respectul și devotamentul nostru.

In al doilea loc, am făcut un rezumat al celor vorbite în ziua întâi, stăruind pentru găsirea celei mai potrivite modalități pentru o grabnică conlucrare cu D-nii Institutori, D-nele Institutoare și D-nii învățători, în scopul educațiunii religioso-naționale a copiilor de școalele primare.

Au mai vorbit apoi: Părintele Tincoca, Păr. Niculea, Păr. Petrovanu, Păr. Vasiloschi și Păr. protopop al Circ. III Iași, Leon Stăcescu Prisăcani.

Așa au decurs lucrurile în aceste conferințe: nici consfătuiri speciale pentru sau contra calendarului, de oarece hotărârile Sf. Sinod sunt sfinte pentru noi, nici ședințe secrete, cari n'au ce cauta în biserica noastră care i slujitoare numai luminii și adevărului, și, nici monopolizare în desvoltarea conferințelor de un anumit număr de confrați. Toți vorbitorii, au fost desemnați de colegii lor într'un gând și într'o simțire sfântă și spirituală, așa cum se cade să se petreacă lucrurile între smeriții muncitori în via Mântuitorului nostru Isus Christos.

Protopop Municipiului Iași
Econ. C. Dinescu

Din toată lumea

O stradă uriașă.—Din Washington (capitala Statelor Unite) se anunță că în apropiatul congres panamerican care va avea loc la Rio de Janeiro (capitala Braziliei), se va pune în discuție proectul construirii unei străzt uriașe, menită să lege America de Nord cu cea de Sud. Fondurile necesare lucrărilor stau la dispoziție, fiind oferite de guvernele țărilor, prin care va trece noua cale de comunicație. Strada va avea o lărgime excepțională. In modul acesta ea nu va folosi numai automobilelor și trăsurilor, ci va însemna o linie de orientare pentru echipele de aeroplane. Odată construită, această stradă va fi cea mai lungă din toată lumea.

*

Clubul pistruiaților.—Trebuia să se formeze și un asemenea club, desigur, în America. Astfel s'a alcătuit la Seattle o asociație a pistruiaților, subt președinția cunoscutului actor de cinematograf Buzz Barton.

Primul premiu l-a câștigat un membru cu 157 pistrui mari, care a primit din partea societății un pocal de argint.

Ceiace este interesant, e faptul că în mai puțin de o săptămână clubul original a câpătat peste 1000 membrii.

In America oamenii într'adevăr sufăr de mania cluburilor!..

*

Cum să trăim.— O revistă americană publică o serie de sfaturi cum trebuie să trăim:

„Respiră, mănâncă, fă mișcare, dormi și îmbracă-te cu vesminte practice. Să nu bei alcool, să nu munceșți prea mult și în special să nu te enervezi. Vezi ca sufletul să-ți fie mulțumit și nu-ți obosi creerul. Să nu cugeți prea intens; gândirea îndelungată consumă energie și scurtează viața. Trăește repede și judecă încet. Nu căuta prea multă fericire; dar dacă vrei s'o simți în parte, dorește totul pentru tine și mai ales nu-ți osteni mintea".

Aceste povețe de viață tihnită le convin americanilor cu milioane. Dar oamenii nevoiași?..

*

Nu sânt bărbați!.. Ma toate ziarele italiene publică statistici triste, care constată împuținarea căsătoriilor. Faptul se datorește surplusului colosal de femei. Ceva mai mult; în ultimii ani s'a observat că numărul nașterilor de sex feminin este aproape dublul celui de sex masculin.

In modul acesta italiencile se văd în primejdia de a rămân fără bărbați; — ceiace desigur nu li se pare o realitate prea agreabilă!..

„Marchizul de Gane"

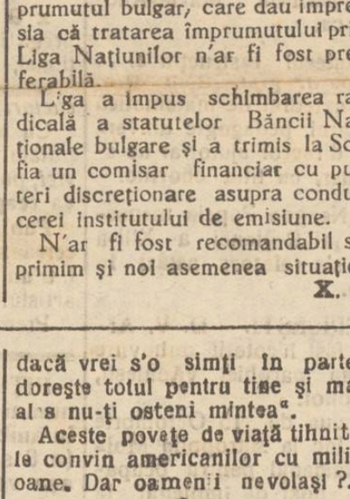

A. S. R. Prințul regent Nicolae a făcut „incognito" recenta călătorie la Paris, sub numele de „marchizul de Gane".

Cu acest prilej, oficinele ungurești au căutat să răspîndească unele zvonuri calomnioase, dar ele au fost imediat dezmințite, printr'un comunicat al legației române din Paris.

In pag. III-a
Ultima Oră

Disolvarea consiliului județean al Vasluiului

Vaslui 10.— In urma inspecțiilor ordonate de Consiliul superior Administrativ, care a găsit unele neregului în gestiune, s'a procedat la disolvarea Consiliului județean.

In cursul lunei viitoare va avea loc alegerea unui nou consiliu, la o dată fixată de prefectura de județ.

Coresp.

CRONICA DRAMATICĂ
de *Wratislavius*

Teatrul Național
„AMOR TOMNATIC" (3 acte de FLERS și CAILLAVET)

Implinindu-se două zeci de ani de la moartea lui *Brotoneau*, eroul imortalizat de către vechea și pe vremuri glorioasa firmă *Flers și Caillaret*, a venit Luni seara cel mai mare actor ieșan și i-a făcut o pomenire demnă și profund mișcătoare.

Contimporan și poate din aceiași contigent cu *Brotoneau*, dl. *Vernescu Vâlcea* și-a încărcat umerii de septuagenar cu greaua și tristă poveste a eroului și ne-a spus'o toată cu atâta vervă și cu atâta convingere, că ne va rămâne multă vreme întipărit tipul exemplarului de rară bunătate și noblețe sufletească.

Acest *Brotoneau*, rudă de aproape cu *Brubouroche* al lui *Courteline*, a fost toată viața lui casierul băncii „*Herrer*", condusă de fiii fondatorului cassei. Din cea mai fragedă tinerețe, el și-a închinat toată activitatea vieții sale instituției, în care a avansat apoi până la postul de casier general. *Brotoneau* era prototipul funcționarului conștiincios și devotat, identificat cu aspirațiunile și interesele instituției.

Din nenorocire însă, nu era de loc fericit în căsnicie. M-me *Thérèse Brotoneau*, ilustra d-sale consoarta nu înceta să'l maltrateze de mai bine de două zeci de ani și continua să'l încornoreze cu o neobosită asiduitate, cam tot de atâ a vreme. Și bietul *Brotoneau* le răbda pe toate. Ajunsese să creadă, că așa trebue să fie și că alt fel nu se poate. Până'n ziua când d-na *Thérèse* făcând'o prea cu moț, bunul și iertătorul *Brotoneau* începe să se lupte cu gândul, că trebue să pună capăt unei situațiuni de mult devenită insuportabilă.

Se ivește atunci și picătura care face să debordeze paharul plin cu ochii. Tocmai în toiul frământărilor, intră'n biroul lui *Brotoneau* o funcționară a băncii, o tânără dactilografă, care face opinie separată celei dominante. Nu numai că nu'l privește pe nefericitul *Brotoneau* la fel cu restul colegilor care'l ronizau cu toată cruzimea, (unii aproape în față) dar îi destăinuește afecțiunea și admirația ce-o

(Continuarea în pag. IV-a)

Produsele „D'ORSAY", renumita marcă mondială, sunt preferate de toată lumea distinsă datorită preparaţiunei desăvârşite, mirosurilor sale alese fine şi originale.
Cereţi cu insistenţă numai neîntrecuta pudră „D'ORSAY".
De vânzare la Magazinele de Parfumerie şi Toaletă LA ELEFANT str. Cuza Vodă 54 şi JUPITER Piaţa Unirei 19

Vineri 12 Octombrie se va deschide
Biroul maşinelor de scris şi de copiat acte
Oficiul Internaţional „AVÂNTUL"
Str. Cuza-Vodă 75 peste drum de Banca Moldova
lângă Cofetăria Voitinovici
Preţurile cele mai reduse.

LAMA DE RAS

marca înregistrată SOUPLEX în România

a întrecut în calitate şi durabilitatea ei excepţională toate aşteptările publicului consumator.

Iată una din numeroasele scrisori de mulţumire ce primim regulat:

Domnilor Sam Lòbel & Fiu Bistriţa 6 Septembrie 1928

Pe această cale îm să va exprim viile mele mulţumiri pentru lama „SOUPLEX" trimisă de probă. De cinci ani folosesc maşini de ras şi nu a rămas lamă ss nu fi încercat. Nici o lamă însă nu m'a satisfăcut pe deplin ca lama „SOUPLEX".
Aceiaşi lamă după ce am întrebuinţat'o de 7 ori am împrumutat'o şi unor prieteni, spre a se convinge de calităţile ei. Rezultatul a fost că în prezent suntem cei mai înfocaţi adepţi ai ei.
Aţi avut o idee fericită când aţi luat reprezentanţa mărcei „SOUPLEX" ale cărei lame sunt dumnezeeşti.

(ss) LOCOTENENT MARCŞI
din Divizia 2-a Vânători de Munte

NOU! NOU! NOU!
Direcţiunea Fabricei de Boiangerie şi Spălătorie Chimică
Martin Buchholzer
IAŞI
Strada Păcurari No. 105
Casă de încredere fondată în anul 1897

Perfecţionându-şi instalaţiunile după ultimele noutăţi technice moderne, aduce la cunoştinţă stimatei sale Clientele, că a pus în funcţiune următoarele:

Secţii de *Spălătorie Chimică* pentru orice garderobă de doamne şi Domni (Prin noua instalaţie se desinfectează, se sustrage praful şi se calcă cu maşin. americane, înlăturând orice dogoreală).

Secţii de: *Boiangerie* pentru orice *garderobă* de domn şi doamne şi uniforme în culori garantate.

Secţii de: *Boiangerie pentru Ciorapi* de matase, flor, bumbac etc.

Secţii de: *Boiangerie pentru Scule* de matase, lână, bumbac, jută.

Secţii de: *Boiangerie pentru Mătăsuri:* Pouplin, Olien, Atlase etc.

Secţii de: *Boiangerie pentru Tricouri*, Stofe, Pânzeturi, Pluşuri

Secţii de: *Boiangerie* pentru Covoare, lâna se prepară contra molilor. (La cerere se execută culorile Indanthren şi Naphtole care sunt garantate Chlorecht)

Secţii de: *Înălbit (Bleicherei)* pentru Scule de Bumbac, lână, matase, jută şi produse din aceste materii.

Secţii de: *Scrobit (Schlichterei)* scule de Bumbac.

Secţii de: *Presat* casinci, şaluri barijuri etc.

Secţii de: *Apretat* Mătăsuri, Stofe, Tricouri etc.

În curând se va pune în funcţiune una

Secţie pentru vopsit *Kreutzspule* şi *Kopse*

Birouri de Primire:

IAŞI, Str. Păcurari No. 105, str. Cuza Vodă No. 6, str. Nicolina No. 4, str. Lăpuşneanu No. 25, str. Anastasie Panu No. 74.
HUŞI—VASLUI Orice *informaţiune* se va adresa la *Centrala*

STR. PACURARI No. 105 — IAŞI

aşezământ modern cu colonie de locuit pentru Personalul Technic şi lucrători. Uzină Proprie.

Mantouri de blană
şi din orice *ştofă* modernă, calităţile superioare cu preţuri reduse, găsiţi numai la
Marele Magazin de Manufactură şi Confecţiuni
„La Napoleon Bonaparte"
IAŞI, str. Cuza Vodă No. 5
Vis-a-vis de Prefectura Poliţiei

MOBILE DE BUCOVINA
THÖNER
Depozit Central Magas. „HIRSCH"

O dramă pe Bistriţa

Fata se îneacă, iar logodnicul înebuneşte

Piatra Neamţ.—Parchetul local a fost înştiinţat, de o impresionantă nenorocire întâmplată în dreptul satul Gârjei, pe apa Bistriţei.

Fata Elizabeta Ciolat din Gârjei, fiind rugată de logodnicul ei, a consimţit să facă o plimbare cu pluta pe Bistriţa.

La un moment dat, însă, pluta s'a ciocnit de o stâncă, sfărâmându-se.

Fata a căzut în apă, iar logodnicul a fost aruncat cu capul de o piatră. Când s'a desmetecit, primul gând al flăcăului a fost să-şi găsească logodnica Dar ea fusese târâtă de şuvoi şi a fost pescuită două zile mai târziu, în dreptul satului Popeşti.

Tânărul logodnic a înebunit de groază.

Urmărirea agitatorilor

în chestia calendarului

Autorităţile au continuat cercetările în legătură cu agitaţiile născute în ultimul timp, printre sătenii din jud. Fălticeni, pe chestiunea noului calendar, şi s'au făcut noi descoperiri.

S'a stabilit cu această ocaziune că memorille care au circulat în populaţiunea rurală din Fălticeni, au fost tipărite de cei trei călugări, despre care am vorbit la timp, la tipografia Bendet din Fălticeni.

Invitat la parchet, d. Bendet a declarat că manuscrisul memoriilor a fost adus de călugări, şi că în legătură cu aceştia este şi un avocat din acel oraş.

Cercetările sunt în continuare. Mitropolia a delegat pe preotul P. Chirica, revizor eparhial, pentru a participa la procesul falşilor călugări agitatori, care se va judeca zilele acestea la tribunalul din Piatra Neamţ.

SHAMPON
Dr Dralle
„KOPF-REIN"
KOPF-WASCHPULVER
EXCELENT PENTRU SPĂLATUL CAPULUI
De vânzare la Droguerii, Parfumerii şi Farmacii.

Publicaţiune

Se aduce la cunoştiinţa generală, că în ziua de 16 Octombrie ora 3 p. m. se va ţine în cancelaria Şcolii Normale de conducătoare de grădini de copil strada Carp No. 2 Iaşi, licitaţie pentru furnizarea şcolii cu pâine, carne, zarzavaturi şi băcănii pentru anul scolar 1928—1929.

Condiţiunile licitaţiei se pot vedea în orice zi de lucru între orele 11 şi 12 în cancelaria şcolii.

ATENŢIUNE
Specialitate de *lucadrări de Tablouri*, încheietură artistică, numai la *Librăria V. Alexandri* str. I. C. Brătiauu 201, vis-a-vis de Bruţăria Klein.
Praţuri convenabile.

DOCTOR
A. Hoffmann
fost intern al Spitalului Socola
Boli nervoase şi mintale
Boli de nutriţie
Consult. 9-11 a. m.—4-7 p. m.
str. Ştefan cel Mare 13
(Intrarea prin bolta farmaciei Coniver (Pollak)

50 VASE DE VIN de vânzare. A se adresa la d. Copei Abramovici Elena Doamna 14.

DE INCHIRIAT în str. Cuza Vodă No. 71 (vis-a-vis de Banca Moldova) un apartament compus din 3 odăi mari, bucătărie şi camară de lemne. A se adresa d-lui Iacob Pocker str. C. Negri 56.

PRACTICANŢI de prăvălie şi birou. A se adresa în str. I. C. Brătianu 132.

SE ARENDEAZĂ IMEDIAT moşia Scobinţi având 150 ha. arabil din care 50 ha. semănate cu grâu, 15 ha. vie, 100 ha. fânaţ şi imaş, 40 ha. livadă, 20 ha. grădinărie şi o moară sistematică. Doritorii se vor adresa D-lui avocat C. Vasiliu sequestru judiciar Iaşi, care va contracta cu autorizarea Tribunalului.

PIERDUT cinci chitanţe Soc. Com. de Electricitate, rate acţiuni în valoare nominală de Lei 1375 (una mie trei sute şapte zeci şi cinci). Le declar nule şi fără valoare. MOISA GRINBERG, str. Cuza 9

INLESNIRI DE PLATĂ. De vânzare o casă lângă Palat cu patru camere, două antrete, două cămări, două pivniţe, două magazii, curte pavată, lumină electrică, totul în bună stare. A se adresa în strada Trantomir No. 10 (prin str. Palat) la Doamna Lazăr, apartamentul din fund, uşa II, între orele 10-12 şi 2-5.

MOBILE diferite; Dulapuri, canapele, paturi etc. se vând de ocazie, din cauza plecărei. A se adresa la ziar sub D.

MĂSURILE DE AJUTORARE

A POPULAŢIEI INFOMETATE DIN BASARABIA

DECLARAŢIILE D-LUI MINISTRU INCULEŢ

Solicitat de ziarişti, d. ministru Inculeţ, a făcut câte-va interesante declaraţiuni, în legătură cu măsurile luate de guvern pentru ajutorarea regiunilor înfometate din Basarabia.

In primul rând, a arătat d. Inculeţ, s'a dat o însemnată cantitate de grâu sătenilor din Basarabia, pentru însămânţările de toamnă. Apoi s'a hotărât ca toate disponibilităţile bugetare ale ministerelor, la capitolele materiale şi construcţiuni, sa fie destinate pentru această operă de ajutorare. In schimb această populaţiune, va face diferite servicii ministerelor, executând lucrări de construcţiuni de şosele, şi alte, în Basarabia.

Mai departe d. ministru Inculeţ a declarat că s'a hotărât înfiinţarea de cantine şcolare, pentru elevii din regiunile înfometate. Aceste cantine vor fi subvenţionate de autorităţi, de asemenea se vor bucura de asistenţă socială.

După propunerea d lui ministru Angheleseu, al Instrucţiunei, s'a decis ca la această operă de ajutoare, să contribuiască şi copii din şcolile primare, din vechiul regat, prin colectare de sumi şi obiecte, care în urmă vor fi trimise fraţilor basarabeni.

INFORMAŢIUNI

x *Se spune că, în primele zile ale sesiunii parlamentare, un parlamentar ieşan îşi va depune mandatul.*

x *Ceferişti destituiţi.*—Comisia de disciplină a cefereului de sub preşedinţia d-lui consilier Scripcă, a destituit pe impiegatul de mişcare Mocanu Grigorie din gara Barboşi.

El s'a făcut vinovat de delapidare. Pe când gira casa de bilete a falsificat o serie de bonuri de unde a rezultat o lipsa destul de însemnată.

Afacerea este şi în cercetarea parchetului de Galata.

Deasemenea a fost destituit şi mecanicul D-tru Olănescu dela depoul de maşini Chişinău.

El se făcuse vinovat de distrugere de acte, sustragere de materiale ale statului şi luare de mită.

x CONCERT. — In curând va avea loc la Teatrul Naţional un mare concert dat, de cunoscutul pianist N. Caravia, care s'a întors de câteva zile, din turneele făcute în Franţa şi Elveţia unde a obţinut succese strălucite.

D. Caravia concertează împreună cu concetăţeana noastră distinsa pianistă Marie-Alice Teodorescu.

x Ministerul Instrucţiunei a delegat pe d. prof. Emil Brătitularul catedrei de matematică la seminarul pedagogic universitar, ca director ajutor al acestui seminar, cu titlu onorific.

x Dl. Neagoe Popeia inspector şef al Regiunei a XIII-a şcolară s'a reîntors astăzi în localitate.

x BISERICEŞTI. —D. V. Arnăutu a fost hirotezit duhovnic pe seama parohiei Văculeşti, jud. Dorohoi.

— In ziua de 15 Octombrie va avea loc la Mitropolia Moldovei, examenul pentru ocuparea unui post de împiegat la cancelaria acestei instituţiuni.

x Inspectoratul şcolar din localitate a solicitat primăriei să procure local, mobile şi om de serviciu pentru grădina de copii ce urmează să fie înfiinţată în Ţicău-Sărărie.

x D. Eugen Closs, directorul prefecturei de poliţie, restabilindu-se complect şi-a reluat astăzi serviciul.

x Răufăcători au prădat ieri noapte casa gospodarului Gavril Plămădeală din com. Uricani Iaşi, de unde au furat mai multe lucruri casnice.

Tot aseară a fost furat un cal dela săteanul A. Luparcu din Uricani.

x Pentru astăzi după amiază la ora 4 a fost convocat consiliul de administraţie al Camerei de Comerţ.

La ordinea zilei sunt: Comunicări, chestiunea căilor de comunicaţie între Iaşi Chişinău, Iaşi Bălţi-Soroca, deschidere de credite şi diverse alte chestiuni.

x *Un incendiu* a isbucnit aseară în com. Bivolari (Iaşi) la moşia d-lui C. Rotariu.

Focul a mistuit în întregime 4 stoguri de păioase, producând pagube mari.

x Revizoratul şcolar a făcut recomandările de maeştrii la atelierele de pe lângă cursurile complimentare a şcolilor primare.

Au fost recomandaţi 14 maeştrii bugetari şi 2 extrabugetari.

x Inspectoratul şcolar a primit înştiinţarea în Ministerul Instrucţiunei a aprobat înfiinarea unei şcoli comerciale în cuprinsul regiunei a XIII a şcolară.

Pentru cursul anului şcolar 1928—29, va funcţiona numai o singură dată, în localul liceului din Soroca.

x CENTRALIZAREA TABELOR DE RECENSĂMÎNT. Se aduce la cunoştinţa celor interesaţi, că comisiunea de centralizarea de recensământ, a claselor 1930, 1931 şi 1932 (născuţi în anii 1908, 909 şi 910) va funcţiona pentru oraşul şi jud. Iaşi după cum se notează mai jos:

Pentru oraşul Iaşi de la 15. X —8 XI inclusiv în localul Primăriei Iaşi.

Pentru Plasa Turia în zilele de 16, 17, şi 18 Octombrie în localul Primăriei Bivolari.

Pentru Plasa Căiligătura în zilele de 20, 21 şi 22 Oct. în localul Primăriei Tg. Frumos.

Pentru Plasa Bahlui în zilele de 29, 30 şi 31 Oct. în localul Primăriei Podul Iloaei.

Pentru Plasa Copou în zilele de 2, 3 şi 4 Noembrie în localul Primăriei Ungheni.

Pentru Plasa Codru în zilele de 6, 7 şi 8 Decembrie în localul Primăriei Buciumi.

Toţi acei care vor avea nevoie de cerut diferite relaţii, sau de făcut diferite reclamaţii, înscrieri etc. se vor adresa în zilele şi localurile suscitate, comisiunilor respective.

x O surpriză teatrală a pregătit direcţia Teatrului Naţional, montând celebra şi spectaculoasa piesă *„Cei trei Muschetari"* după Alex. Dumas.

Cu acest prilej, vechiul şi reputatul artist d. *Mihai Popovici*, pensionarul teatrului nostru va reapare pe scenă.

Publicul ieşan va avea plăcerea să revadă pe d. Popovici, într'un rol de mare succes al artistului nostru.

Premiera va avea loc Luni.

FIŢI ATENŢI şi cumpăraţi numai tabletele de Aspirină în ambalajul original „Bayer" (a 6 sau 20 tablete). Numai aşa veţi avea tablete originale.

x *Şcolare.* — Ministerul Instrucţiunei a aprobat, în urma avizului d-lui inspector general Mitru, ca d-ra Maria D. Lăzărescu institutoare şi directoare a şcoalei primare de fete No. 9, să fie în cursul anului şcolar 1928-29 numai directoare.

— D-a Alexandrina Bolgar a fost numită învăţătoare la şcoala mixtă din cătunul Teleşeanca, com. Vişoca din jud. Soroca.

— Dl. Aurel Popovici a fost numit profesor horticultor la şcoala normală de băeţi din Soroca.

— D-nul ing. Isidor Mihailescu, profesor suplinitor la catedra de desen industrial, a fost numit la şcoala superioară de arte şi meserii din Iaşi, în locul d-lui C. Stănilescu trecut la pensie.

— D-na Florica Mărculescu profesoară titulară la şcoala comercială elementară de fete din Iaşi, a fost detaşată la Bucureşti.

— D-ra Ostansa Ciulei maestră titulară la catedra de desen şi caligrafie din Buzău a fost transferată la Botoşani.

x *Prefectura Poliţiei Iaşi,* Biroul Circulaţiei învită pe d-nii proprietari de automobile (vehicule cu tracţiune mecanică) să se prezinte din timp la biroul Circulaţiei unde lucrează comisiunea pentru clasarea rechizitiilor cu tracţiune mecanică, în fiecare zi de la ora 9—1, până în ziua de 20 | X | 928, cunoscând că cei ce nu se vor conforma vor fi daţi judecăţei şi supuşi la amendă de la 5—20000 lei.

x Azi va avea loc o conferinţă a corpului didactic la Tg. Frumos. In acest scop au plecat d nii inspectori Sachelarescu şi Morţun.

Panamaua petrolului

Bucureşti 10. — Curtea de Casaţie va judeca astăzi recursul lotului trei (deputaţii Tolea şi Irimescu Cândeşti) împotriva reconfirmarei mandatelor de arestare.

Vor pleda domnii Istrate Micescu şi Toni Iliescu.

Până acum d. Stelian Popescu nu a convenit la eliberarea celor doi deputaţi. Mâine ca parlamentul să discute ridicarea imunităţii parlamentare.

Vechiul Magazin de Parfumerie „LA LEU" Iaşi, str. Cuza-Vodă No. 52
în vederea sezonului este asortat cu cele mai fine produse de Parfumerie şi Articole de Tualetă. — — — PREŢURI FOARTE REDUSE.
In vederea anului şcolar facem mare reducere pentru Elevi şi Eleve.

ULTIMA ORA

CATASTROFALA PRABUŞIRE DIN PRAGA

PESTE 100 VICTIME OMENEŞTI.— ENERVAREA POPULAŢIEI.

Praga 10.—Ieri după amiază la ora 3 în cartierul nou s'a prăbuşit o nouă construcţiune în şapte etaje. Pe şantier se aflau 60—80 lucrători, care aproape toţi au fost prinşi sub dărâmături.

Trecătorii de pe stradă foarte numeroşi la acel ceas, au fost cuprinşi de mare panică.

O doamnă cu un copilaş de mână, care traversau strada, au fost omorâţi pe loc.

O trăsură cu doi cai şi un automobil au fost complect strivite. Un tramvai a fost oprit în ultimul moment de către un sergent de stradă.

Manipulantul a frânat brusc; sergentul a fost prins sub roatele vagonului, iar manipulantul este grav rănit.

Spectacolul străzei este îngrozitor. In oraş domneşte emoţie enormă.

Locul sinistrului este înconjurat de armată şi poliţie. Lucrările de salvare înaintează foarte greu.

*

Asupra cauzelor dezastrului părerile sunt împărţite. Unii cred că temelia a cedat fiindcă terenul este nisipos. De altfel şi la alte case din vecinătate s'au produs mari crăpături. Se mai zice însă că şi planurile de construcţie erau defectuoase, iar fundamentul prea slab, sau cimentul era de calitate inferioară.

Martorii oculari spun că la ora 3 şi 7 minute au văzut prăbuşindu-se plafoanele la etajul trei. La locul nenorocirei a sosit ministru de interne.

*

Praga 10.—In timpul prăbuşirei a fost ucis şi arhitectul şi supraveghetorul lucrărei. Chiar în marginea drumului au fost găsiţi trei copii complect zdrobiţi.

Se afirmă că sunt peste o sută victime omeneşti, dintre care 20—30 trecători de pe stradă. S'au scos până acum 12 cadavre şi 16 grav răniţi.

Populaţia este foarte agitată împotriva autorităţilor, de oarece şi în alte împrejurări s'au dovedit că nu iau măsuri suficiente de siguranţă în chestia construcţiilor.

Patrule militare circulă pe străzi.

Se prorogă ?

Bucureşti 10.—Ziarul „Curentul" menţine ştirea că este foarte probabilă prorogarea parlamentului, pînă la 15 Noembrie.

D. Duca a fost ieri la Regenţă, iar astăzi se va duce d. Vintilă Brătianu încercînd să obţie decretul de prorogare.

*

D. General Averescu a cerut audienţă la Inalta Regenţă şi i s'a comunicat că va fi primit joi.

Cutremur în Mexic

Mexico 10. — Un violent cutremur de pământ s'a resimţit aseară. Nouă oraşe au suferit pagube foarte mari. Din cauza cutremurului, parlamentul şi-a întrerupt şedinţele.

D. Maniu la Cluj

Bucureşti 10. — D. Maniu a plecat aseară la Cluj pentru a participa la conferinţa regională a organizaţiilor naţional-ţărăniste din nordul şi centrul Ardealului. In acelaş scop va pleca la astă seară şi d. Virgil Madgearu.

„REZISTENŢA cetăţenească"

la alegerile judeţene din Prahova

Ploeşti 10.— Campania electorală este foarte agitată în vederea alegerii Consiliului judeţean care are loc astăzi.

Notarul Popescu din Scăeni a fost bătut de săteni şi obligat să distribue cărţile de alegător.

La Corlăteşti, d. D. R. Ioanitescu în frunte cu un grup de săteni, a adus pe primar cu forţa la primărie şi l-a somat să distribue cărţile de alegător. Deoarece cărţile nu se aflau în localul primăriei, naţional-ţărăniştii l au luat pe primar pe sus, l-au dus la Ploeşti şi l-au predat Parchetului.

Şomajul în Anglia

Londra 10. — Pe ziua de 1 Octombre se aflau în Anglia 1.336 400 lucrători fără lucru,— adica cu 41.166 mai mult decât săptămâna trecută; şi cu un sfert milion mai decât în aceiaş lună din anul trecut.

Accident de automobil

Cluj 10— La Bikis—Ciaba în Ungaria, aproape de graniţa română s'a întâmplat un grav accident de automobil.

Bogata americană Katinca Herman—Fodor, însoţită de un prieten, venea dispre Budapesta în drum spre Arad. La un viaduct maşina s'a prăbuşit dela 8 metri înălţime.

Ambii pasageri au fost uciş pe loc.

Piaţa Valutară

Leul la Paris a cotat ieri 15,50; la Zurich 3.13.

Devizele în Capitală au notat: Francul francez 6,48 jum.; belga belgiană 23,07; francul elveţian 31,95; lira engleză 805; dolarul 165,60; lira italiană 8,69 şi jum.; coroana cehă 4,92; Rentenmark 39,50.

x D. Băbeanu, directorul general al Eforiei Spitalelor Civile din Bucureşti, împreună cu d. Hipolit Mârzescu directorul contenciosului, sosesc în astă seară seară în localitate pentru a lua contact cu epitropii Sft. Spiridon, în chestiuni care interesează ambele instituţii.

Oaspeţii vor fi întimpinaţi în gară de d. Baileanu, directorul Epitropiei Sft. Spiridon.

Ocolul pământului cu noul zeppelin german

Berlin 10.— Dr. Eckener comandatul noului zeppelin, a declarat ziarului „Berliner Tageblatt" că apropiatul raid peste Atlantic, va fi începutul unei întreprinderi mult mai mari. El are planuri vaste şi anume va încerca ceva neaşteptat, chiar în cursul actualului raid transoceanic.

Ruta va fi va fi probabil prin centrul Franţei şi pe la insulele Azore.

Din America zeppelinul se va înapoia repede în Germania, pentru a pregăti ocolul pământului, care va fi efectuat în timpul iernei.

*

Berlin 10— Plecarea dirijabilului „Contele Zeppelin" care trebuia să aibă loc ieri, s'a amânat din cauza timpului nefavorabil.

Descinderea parchetului

la Soc. de Asigurare Belgo-română

Bucureşti 10.— In urma reclamaţiilor primite, d. judecător de instrucţie Stănescu a făcut o descindere la societatea de asigurare „Belgo-Română". S'au ridicat registrele şi au fost trimise spre expertiză la un director dela Banca Naţională. Birourile comptabilităţii au fost sigilate. S'a procedat la verificarea cassei societăţii şi s'a găsit suma de 700 lei. In caseta particulară a directorului s'au găsit 21.000 lei.

Cercetările continuă.

PROCESUL KOWALSKI

In mânăstirea orgiilor...

Dragoste cu mandoline.— Scene de cinematograf.—Căsătorii nelegiuite. — Fabrică de copii

Varşovia 10.— Procesul episcopului Kowalski continuă, aducând zilnic amănunte care rivalizează cu imaginaţia romanelor de aventuri. Sala judecăţii este tixită de publicul numeros, care uită să mânânce şi să doarmă, numai pentru a asista la dezbaterile senzaţionale.

*

Martora Soltici a declarat că mânăstirea mariaviţilor a fost pur şi simplu transformată într'un cuib de orgii sălbatice. Kowalski avea în special o deosebită predilecţie pentru minorele inocente. Episcopul imoral a organizat o cameră secretă, decorată cu flori, panglici şi lampione multicolore. In jurul pereţilor se afla o capelă de dansatoare, care jucau obscen, cîntînd din mandoline.

Şi în ritmul muzicii lente, în văzul baletistelor, Kowalski comitea acte care întrec închipuirea cea mai scelerată.

Acelaşi martoră a mărturisit că episcopul vinovat a obligat odată pe un copelan subaltern de 40 ani, să se căsătorească cu o slujnică bătrână, în vrîstă de 62 ani. Dealtfel asemenea căsătorii se întâmplau regulat, mai ales fetele tinere fiind silite să se cunune cu bărbaţi cărunţi sau infirmi.

Izvorul banilor

Un alt martor, preotul Pongowski, a explicat de unde-şi procura Kowalski bani, pentru satisfacerea acestor plăceri lucroase.

Marele episcop Gelder trimitea săptămânal enorme sume de coroane, spre a se ajuta pe mariaviţii săraci şi pe muncitorii fără lucru. Toţi aceşti bani şi le-a însuşit Kowalski, celace i-a permis să ducă traiul unui prinţ.

6 copii pe lună

Acelaş martor a declarat că Kowalski a necinstit cel puţin 32 de fecioare. Toate aceste sclave ale episcopului devenind mame, au fost obligate să se căsătorească cu alţi preoţi mariaviţi.

In modul acesta s'a ajuns ca într'o singură lună, în mînăstirea desfriului, să capete viaţă şase copii.

Despre soarta pruncilor nu se ştie nimic precis. Se crede însă că unii au fost otrăviţi, alţi lepădaţi în străzi şi cei mai puţini crescuţi în ascuns de mamele miloase.

Procesul nelegiuitului episcop continuă, luând proporţii mari, cazul lui Kowalski amintind tuturora de celebrul Rasputin.

INFORMAŢII

x *Invăţământul obligator.* — Revizoratul şcolar a pus în vedere direcţiunilor şcoalelor primare, ca să lucreze în unire cu delegaţii comitetelor şcolare, pentru supravegherea obligativităţii învăţământului primar. Pedepsele pentru cei ce nu se vor supune, vor fi astfel aplicate:

Prima oară, amenda care va consta din preţul unei sfert de zi de muncă, a doua oară din jumătate, a treia oară din trei sferturi, a patra oară din preţul unei întregi zile de muncă şi a cincea oară cu închisoare.

Preţul zilei de muncă va fi fixat între 60 şi 80 lei.

x FRIG.— La prefectura de judeţ domneşte un frig insuportabil prin birouri, din cauza căruia funcţionarii abea pot să lucreze, stând îmbrăcaţi în paltoane.

Slujbaşii acestei instituţiuni ne roagă să intervenim pe lângă d Volanschi, primul preşedinte al Curţei de Apel, pentru ca d-sa să dispue punerea în funcţiune a caloriferului dela prefectură. Sperăm că d. Volanschi nu va lăsa pe funcţionari să tremure de frig.

x Pretorul Mihăilescu din Pungeşti (Vaslui), a fost dat în judecată pentru fals, abuz de putere şi arestare ilegală.

Cu ocazia alegerilor generale din Iunie 1927, pretorul a arestat numeroşi săteni ţărănişti, înscenându-le un proces de lese-majestate.

Curtea a început eri procesul intentat pretorului. S'au ascultat 15 martori; iar restul sătenilor din Pungeşti care au avut de îndurat cu ocazia ultimelor alegeri, vor fi ascultaţi la 6 Noembrie

ECOURI

— **Sali Friedman** şi **Saul P. Boghen** *anunţă logodna lor.*

— **La „Elefant"** str. Cuza Vodă 54 **importă singur articolele sale direct din străinătate destăcoindu-le cu preţuri reduse. En-gros şi En-detail.**

DOCTOR
Sebastian Pineles
medic de spital
Specializat la Paris şi Viena
în boli de copii şi sugaci
RAZE ULTRAVIOLETE
Consult. 2—4 p. m.
str. Gh. Mârzescu 16, etaj
(Casele foste Kessim)

— La **„Jupiter" Piaţa Unirei 19** se găsesc **cele mai fine Parfumerii şi Articole de Toaletă**, tot ce poate fi mai bun. **Preţuri de concurenţa.**

Teatrul Elisabeta - Turneul Nelly CASMAN
Cea mai distinsă, cea mai celebră organizaţie teatrală
Direcţiunea I. Goldenberg
NUMAI 3 REPREZENTAŢII 3
Vineri 12 Octombrie seara la 9 **CHAZINDL**
Operetă în 3 acte de S. Steinberg
Sâmbătă 13 Oct. 9 ore seara **Amerikaner REBITZIN**
Operetă în 3 acte de S. Steinberg,
Autorul însuşi va interpreta unul din rolurile principale.
Cor, orchestră, decoruri proprii. Costume superbe. Balet grandios
Preţurile de pe acum la Cassa Teatrului Elisabeta, ora 10-1 şi 3-8

Vizitaţi: **Vechiul Magazin de Inoredere**
LA ANCORA
42 Strada Cuza Vodă 42, Iaşi
peste drum de Sfatul Negustoresc
unde a SOSIT UN MARE ASORTIMENT de
Rochii şi Mantouri pentru dame *modele străine* Mai eftin ca oriunde.
Articole pentru Bebeuri, Jucării şi unelte pentru Traforaj, Tricotaje, etc.

Aparate şi Materiale FOTOGRAFICE
mărcile Zeiss Tessar, Zeiss Ikon, Goertz, Rodenstok, Hârtie de zi şi de noapte, Plăci Filmpack - Rollfilme etc. Cumpăraţi numai la Depozitul General: **Z. WEISS**, *Piaţa Unirei* cu preţurile făbricei. — Laboratorul gratuit la dispoziţia Dlor amatori. Deasemenea se dau Dlor amatori explicaţiile şi îndrumările fără plată.

ORA 3

Ultimele ştiri politice

Bucureşti 10.—D. Vintilă Brătianu a fost primit astăzi la prânz în audienţă de Inalta Regenţă. Primul ministru a comunicat ultimele ştiri sosite din străinătate în chestiunea împrumutului şi care sunt foarte optimiste.

D. Brăteanu a mai făcut un expozeu asupra situaţiei politice interne, cât şi despre recoltă şi ajutorarea regiunilor bântuite de secetă. Regenţa s'a declarat mulţumită de comunicările primului ministru.

*

D. Stelian Popescu a avut astăzi o consfătuire cu d. Duca. După consfătuire, ministrul justiţiei a comunicat ziariştilor că Parchetul de Ilfov a cerut biroului Camerei ridicarea imunităţei parlamentare a deputaţilor Tolea şi Irimescu-Cândeşti.

*

Se anunţă că prima lege care va fi depusă în Parlament va fi aceia pentru modificarea unor articole din reforma administrativă.

Americanii comandă zeppelinuri

Washington 10. Departamentul marinei a semnat un contract cu o casă germană, prin care comandă două dirijabile zeppeline. Primul va fi livrat în 15 luni iar al doilea în 30 luni.

Catastrofa din Praga

Praga 10,—In tot cursul nopţii au continuat lucrările pentru curăţirea terenului.

Au mai fost scoşi de sub dărâmături încă opt morţi şi 15 răniţi.

Se continuă ancheta pentru a stabili cauzele nenorocirii Unul din antreprenori a dispărut.

Ungurii şi pactul Kellogg

Budapesta 10.—„Esti Kurier" ziarul opoziţiei radicale critică cu energie adeziunea Ungariei la pactul Kellogg, şi îşi exprimă speranţa că parlamentul va refuza să ratifice actul guvernului.

DOCTOR IN MEDICINĂ
M. WECHSLER
Specializat în Franţa în
ARTA DENTARĂ
Boli de gură şi de dinţi
Consult. 9-12 şi 2-7 p. m.
IAŞI, Str. Ştefan cel Mare 13
Casele Leon Mayer

DOCTOR
L. HEITEL
MAMOŞ
De la clinicile din Berlin, Viena Frankfurt
Boli de femei şi naşteri
Str. Săulescu 2 (alături de Biserica Talpanari)
Consultaţiuni 4—7 p. m.
Pentru săraci gratis zilnic.

DOCTOR
Dora Coslowsky
MAMOŞ
de la clinicile din *Paris* şi *Montpellier*
BOLI DE FEMEI, NAŞTERI
Consult. 3—6 p. m.
Strada Cuza Vodă No. 16

DENTISTUL
Fr. Grünberg
cu Institutul dentar, în
Strada Cuza Vodă No. 1
(vis-a-vis de Farmacia Jelea Halta Sărărie)
Execută toate lucrările de chirurgie şi proteză dentară după ultimele cerinţi ale ştiinţei.
Preţuri modeste
Consult. 9—1 şi 2 jum.—7

Dr. M. SPITZER
fost intern al spitalului Sft. Spiridon
Strada Nicolina 10
Boli interne, de copii şi venerice
Consult. 8-12 a.m. şi 3-7 p m.

ŞTIRI DIN ŢARĂ ŞI STRĂINATATE

„OPINIA“
literară şi artistică
(Continuarea din pag. I-a)

Teatrul fascist.

Orice doctrină politică... serioasă, îşi impune dela sine a numite mijloace de reclamă. Un fapt divers:

Zilele acestea a sosit la Milano celebrul artist japonez Sadani Ichikava. Având o mare asemănare cu d-l Mussolini, el a creiat acest personagiu într'o piesă întitulată „Mussolini“, în care se glorifică ducele şi acţiunea sa politică.

In scurt timp, actorul japonez a agonisit o avere imensă.

Alf. Karr.

Un amic foarte miop al scriitorului Alf. Karr, în timpul mizeriei lor comune, dejuna cu 17 centime în str. l'Arbre-Sec. Intr'o zi, neavând cu ce să-şi plătească masa, oferi gaj un cuţitaş. Dar patronul refuză gajul şi-i spuse:

— Aşi primi numai ochelarii dvstră, fiindcă ştiu că vă sunt mult mai trebuincioşi decât cuţitaşul.

Prietenul trebui să se execute.

A doua zi, Alf. Karr neavînd la rându-i cu ce să plătească, oferi gaj un creion. Patronul se indignă şi ceru un obiect mai scump.

— Chiar dacă a-şi avea, nu-ţi dau răspunse Karr; eu sunt scriitor şi creionul mi-i cel mai trebuncios obiect.

Aforisme practice.

Nu plăti niciodată când n'ai bani.—Sau chiar dacă ai, e mai bine când poţi să nu plăteşti.

*

Existenţa e o virgulă, fericirea puncte, puncte şi soacra o paranteză.

Cât despre nevestele cicăli toare, poţi spune că sunt diftengi.

(După un humorist englez).

Bibliografie

Zilele acestea va fi depus în librării noul volum al d lui I. Dafin, întitulat *„Iaşul cultural şi social“* Amintiri şi însemnări (II).

Spicuim din sumar:

Pe drumul marilor reforme. Presa. Duelul Caragiale— Dr. Blumenfeld. «Viitorul» junimist. Presa conservatoare. Lupta între democraţie şi conservatori. Independenţa ziarelor. O corespondenţă interesantă. Presa şi războiul mondial. Cenzura presei. D. Sebastian Moruzzi. Frământări acute între partide. Răscoala din 1907. Rolul d-lui Stere. Alegerea d-lui Iorga. Mişcarea studenţimei. Viaţa politică după război. «Viaţa Românească». Teatrul din Iaşi. Arta plastică Muzica etc.

Grav accident la Huşi
Un copil strivit de o camionetă

Huşi.—Ieri seară s'a petrecut în centrul oraşului o nenorocire impresionantă.

In piaţa halei, în faţa magazinului de consum şi restaurant Carusatos, se afla camioneta proprietatea acestui magazin.

La un moment dat, pe când proprietarul a încercat să întoarcă camioneta a lovit grav pe un copil al covrigarului Favel Şaraga. In stare muribundă, nefericitul copil a fost internat la spital.

Sunt unii martori care declară că victima s'ar fi agăţat de roata din spatele camionetei căzând în momentul porniri ei.

Leontin

Un călător tăiat de tren
în gara Pârliţi

Un accident s'a petrecut aseară în gara Pârliţi în apropiere de Iaşi.

Locuitorul A. Iamandi, de loc din com. Răden, (Iaşi), venea cu trenul spre Pârliţi.

In apropiere de gară, Iamandi a sărit din vagon, înainte ca trenul să se oprească.

El a căzut sub tren; iar roatele vagoanelor au trecut peste dânsul, tăindu-i ambele picioare.

In stare gravă victima a fost transportată la spital.

Meseriaş sau Titrat ?...
(Continuarea din pag. I-a)

nu se mai decid să-şi urmeze meseria părinţilor lor şi, ducând-o şi aşa destul de greu, predând lecţii sau muncind altfel, ei îşi agonisesc—prin însăşi sforţările lor,—banul trebuincios învăţăturei.

Aceştia, devenind medici sau avocaţi, vor pricepe poate mai bine, suferinţele „clientelei“ nevoiaşe, pentrucă trăesc laolaltă cu cei ce îndură, şi se împart cu durerile lor!

Dacă s'ar face statistica silitorilor, a celor ce învaţă serios şi cu râvnă, contingentul cel mare nu l'ar da acei „perde vară“ ce se înscriu în Universităţi cu gândul de a obţine o diplomă şi a avea, pentru moment, o firmă sunătoare cu care să se poată introduce în lumea saloanelor şi-a cluburilor — şi Gaetan se lăuda că are asemenea titluri — ci fii de meseriaşi obicinuiţi a munci, studiând uneori chiar şi pe „inima goală“ şi'n acele ore când colegii lor — ai căror părinţi sunt îmbogăţiţii de război — se desfată în petreceri gălţăneşti.

*

Poatecă, numai aşa, crescând ca ciupercile numărul titraţilor şi deci, scăzând nivelul lor (cum o spune şi d. Spina) nu se va mai face deosebire între meseriaş şi medic sau avocat şi atunci, de acord cu d. Spina, vom îndemna copiii la munca cinstită şi concretă a meseriei!...

Până atunci, „modistele şi croitoresele“, dacă au posibilitate, e bine şi sînt în drept să arunce acul din mână şi să se apuce de şcoală. Nu numai că le va şade frumos, dar vor fi şi respectate...

Asta-i adevărata mentalitate de astăzi...

Iosef Şmilovici
funcţionar de bancă

Alegerea Epitropiei
Comunităţii Israelite din Fălticeni

Fălticeni 10.—In vederea alegerelor din 14 crt. s'au depus 3 liste. Prima în frunte cu d-nul Bercu Bacal; secunda cu d-nul Leon Brotman şi a treia listă în frunte cu d. dr. Weisselberg.

Ieri vechea epitropie a dat un comunicat în care arată că în urma contestaţia făcute de către candidaţii listei N-rul 1 găsind motive temeinice, urmează ca lista No. 2 să cadă.

Acest comunicat a produs o mare senzaţie întrucât era şansa de reuşită a listei No. 2.

Se pune întrebarea dacă este admisibil ca din biuroul electoral să facă parte membrii candidaţi ai unei liste şi de ce oare n'a contestat biuroul electoral? Aşteptăm fără întârziere răspunsul.

L. Noir

Ziarul „Opinia“ se găseşte până la ora 1 noaptea la Regia de sub Hotelul Traian.

Un mare congres
al Invalizilor la Iaşi
Serbările de 10 ani de la armistiţiul general

La 11 Noembrie a. c. se împlinesc 10 ani de la încheerea armistiţiului general.

Invalizii de război au decis să comemoreze această dată printr'un congres general al invalizilor. Acest congres va avea loc în Iaşi.

Se vor discuta o serie de mari deziderate ale invalizilor şi anume:

Plasarea în funcţiuni a celor apţi;

Noua lege a I. O. V.;

Pensiile în legătură cu stabilizarea;

Improprietărirea invalizilor, etc.

Intrunirea comitetului de direcţie
al partidului poporului din localitate

Aseară a avut loc întrunirea comitetului de direcţie al partidului poporului din localitate.

După multe discuţii, s'a hotărât ca să nu se susţie lupta pentru alegerile comunale din Tg. Frumos.

Deasemenea s'a hotărât ca în viitor averescanii să nu mai conlucreze cu nici un partid de opoziţie, ca să nu mai aibă surprizele de la Ungheni, unde capul listei, Colibă, cu unii fruntaşi naţ.-ţărănişti, au trecut în corpore în ziua alegerilor, la liberali.

S'a mai hotărît ca Duminica aceasta să se ţie o întrunire la Ungheni în care să se mulţumească acelor alegători care au dat votul averescanilor în alegerea recentă.

Comitetul a mai decis editarea unei gazete locale şi a aprobat 53 cereri de înscrieri în club.

S'a lărgit comitetul, cooptând următorii membrii:

D. Ion Burghelea, Col. Vasiliu, Col. Protopopescu, Maior Costandache, Preot Niculea, Preot Vasilovschi şi învăţător Istrat.

Negustori arestaţi la Ungheni
pentru furt de mărfuri

Ziarul nostru a relatat la timp spargerea dela sucursala Băncei Centrale de Nord din Unghen.

Prin spargerea depozitului Băncei, s'a furat o mare cantitate de mărfuri, în special zahar.

Graţie unei întâmplări, directorul ieşan al Băncei a putut descoperi o parte din zaharul furat, la un fabricant de bomboane din Tg. Pârliţi.

Deschizându-se o anchetă, s'a stabilit că autorii furtului sunt mai mulţi comercianţi de vază din Ungheni. Aceştia au fost arestaţi şi vor fi înaintaţi Parchetului.

•INFORMAŢIUNI•

x **Polemica Vaida—Averescu.** — *Oficiosul averescan „Indreptarea“ consideră o încercare stîngace de a scăpa din încurcătură, propunerea d-lui Vaida ca un juriu de onoare să cerceteze acuzaţia cum că ar fi încercat un schimb de teren în dauna statului.*

Oficiosul averescan stăruieşte pe d. Vaida să se adreseze justiţiei dacă se crede calomniat.

După toate probabilităţile acest răspuns din „Indreptarea“ e scris chiar de mâna d-lui general Averescu.

x *Toate ziarele din Capitală au fost greşit informate, anunţând că s'au comis fraude la soc. „Asigurarea Ţărănească“.*

In realitate, fraudele în sumă de 10 milioane lei, au fost comise la soc. de asigurare „Generala“.

x SCARLATINA.—Ieri au fost internaţi în spitalul de izolare alţi şapte bolnavi de scarlatină, patru din judeţ şi trei din oraş.

Ieşind în acelaş timp cinci scarlatinoşi, numărul bolnavilor internaţi în spitalul de izolare este de 73.

In str. Pavlov s'a declarat un caz de tetanos.

x LOGODNIC NECINSTIT.— In urma reclamaţiei d-şoarei Toni Herşcovici, brigada de urmărire a reţinut astăzi dimineaţă pe logodnicul ei Iţic Schvartz din şos. Păcurari, care luase 11.000 lei şi dispăru e.

Logodnicul necinstit va fi înaintat parchetului.

Mare senzaţie va produce la Iaşi
TEATRUL DE PĂPUŞI

x **Şomajul slujbaşilor.** — Numărul cetăţenilor care solicită slujbe la autorităţile din Iaşi, trece de o mie şi nu este nici un loc vacant.

Şefii de autorităţi sunt binevoitori şi în lipsă de slujbe, oferă solicitatorilor scrisori de recomandaţie, de la unul la altul.

x D. General Zadic, Comandantul Corp. IV Armată, a plecat în inspectarea trupelor care fac manevră în diferitele regiuni din Basarabia.

Astfel va inspecta trupele Diviziei IV Roman, care fac manevră în regiunea Tarnova jud. Soroca — şi Divizia 8 Cernăuţi care face manevră în regiunea Lipcani Hotin.

x *Un început de incendiu* s'a declarat ieri la proprietatea d-lui Iosub Simca din str. Salhana No. 3.

Sosind la timp pompierii, focul a fost localizat înainte de a lua proporţii.

x *O grevă la Regie.*—Eri dimineaţă un număr de 60 funcţionari dela serviciul împachetaju ui al Manufacturei de tutun, au declarat grevă timp de o oră, după care au reluat lucrul. Motivul grevei a fost intenţiunea de reducere a salariilor tuturor funcţionarilor.

x INCERCARE DE SINUCIDERE.—Fata Catinca Chiper originară din Vaslui, care este în serviciul d lui Moise Rubin din str. Nicolina 51, a încercat să se sinucidă prin strangulare, din cauză că fusese părăsită de amantul ei.

Fiind zărită însă la timp, ea a fost împedecată de a'şi duce planul până la capăt.

x IMPOZITUL PE CAPITAL.— Societăţile de ori ce fel, care au întârziat cu plata timbrului proporţional la Capital sau sporul de Capital şi la acţiuni, pot plăti până la 20 Octombrie a. c., taxele fără amendă, potrivit dispoziţiunilor date de Ministerul de Finanţe, urmând ca celor care nu se vor pune la curent până la această dată, să li se dreseze acte de contravenţie,

x *Soldat achitat.* — Consiliul de Război a achitat astăzi dimineaţă pe soldatul Ion Zub, din Dolhasca-Fălticeni, acuzat de insulta superiorului.

x ŢIGANCE HOAŢE.— In ultimele zile, mai multe femei comiteau furturi prin cartierul Păcurari.

Poliţia începând cercetări, a stabilit că este o bandă de femei ale ţiganilor nomazi, care se îndeletniceau cu aceste furturi.

Au fost arestate Elena Gh. Cantaragiu, Maria Gh, Angela Brotorda şi Elena Pantol din banda lui Bulibaşa Stănescu. Ele sunt cercetate la comisia I-a.

x In ziua de 1 Decembrie 928 se va ţine la Prefectura judeţului Iaşi licitaţie publică pentru concesionarea transportului expediţiunelor poştale între oficiul Tg. Frumos şi gara.

x *Condamnat pentru furt.*— Judecătoria Ocol. II Urban a condamnat ieri la doi ani închisoare şi 8000 lei despăgubiri pe răufăcătorul Ştefan Vasilevici, autorul unui îndrăznet furt în cartierul Halei.

x *Accident de muncă.*— Ieri după amiază a fost adus la spitalul israelit Iohan Stetingher lucrător la fabrica de mobile „Moldova“ din str. Sălciilor, care în timpul lucrului a fost opărit la cap şi mâini.

x Azi dimineaţă d. ministru I. Inculeţ a sosit în localitate venind din Basarabia.

D. ministru a vizitat judeţele înfometate, unde situaţia locuitorilor e destul de rea.

x Locuitorul Turcu Anton din comuna Grajduri a reclamat autorităţilor că a fost maltratat de şeful postului de jandarmi Vişan Ioan.

Se fac cercetări.

x *Repaosul la brutării.*— Brutăria Moisă Ţudic din strada Soccla 54, a fost închisă pentru 24 ore, pentrucă n'a respectat repauzul Duminical.

Acei şi măsură se va aplica tuturor brutărilor care se vor abate dela legea repasului.

x Doctorul BRENER, *specialist mamoş*, boli de femei, consultă dela 2 până la 6 p. m.

x La Lugoj (Banat) un obuz a făcut explozie, în timpul exerciţiilor de tragere ale reg. 42 obuziere. Un caporal şi 5 soldaţi au fost răniţi.

x *Rapidul „Ovidiu“* a ciocnit un tren de marfă în staţia Dorobanţu (pe linia Bucureşti-Constanţa). Un frînar a fost grav rănit. Impiegatul din staţie şi un acar, au dispărut de frica răspunderii.

x Parchetul de Huşi a deferit instrucţiei cercetările reclamaţiei d-lui judecator Gh. Ionescu contra d lui av. Ion Valter din Huşi pentru ameninţări.

x Tribunalul a declarat în faliment pe comerciantul ambulant M. L. Natanzohn din str. Aron Vodă.

— Cu începere de astăzi Mercuri 10/10 la „BERĂRIA şi RESTAURANTUL LUTHER“ debutul neîntrecuţilor comici „DUO ILIESCU“ în Reviste şi Cuplete noui. — Astă seară „CHARLIE CHAPLIN“ imitaţie perfect reuşită de eminentul Comic ILIESCU.

Expoziţie de automobile

In ziua de 14 Octombrie se deschide o frumoasă Expoziţie de Automobile marca „ESSEX“ produsul fabricei „Hudson“. Expoziţia va avea loc la Terasa „Bejan“ Bulevardul Ferdinand.

Reprezentant pentru Moldova *Al. Gr. Iamandi.*

Şcoala de Şofouri
pentru Automobile şi Tractoare

In ziua de 15 Octombrie a. c., se deschid cursurile practice şi teoretice a Scoalei de Şofeuri. — Inscrierile se fac în fiecare zi între orele 10 12 a. m. şi 4 6 p. m. la Terasa „Bejan“ Bulevardul Ferdinand. *Direcţiunea*

De închiriat

un apartament complect renovat, compus din 3 camere spaţioase, bucătărie, atenanse, cu parchet şi teracotă. Libere imediat. Str. Păcurari No. 29.

Circumciziatorul (Moel)
Simcha Segal
Modern şi religios
execută operaţia Circumciziei rituale, conform cu prescripţia medicală.
Iaşi, str. Stt. Lazăr No. 12

Butoaie goale
de vin
transilvănene şi româneşti de vânzare, la depozitul de vinuri **L. Blum**, str. Gh. Mârzescu 15, Iaşi.

De închiriat

Un apartament compus din 2 camere, bucătărie, apă, closet şi camară pentru lemne, str. C. A. Rosetti 25. A se adresa Banca Moldova, Secţia Informaţiuni.

CRONICA DRAMATICĂ
de *Wratislavius*

TEATRUL NAŢIONAL:

„Amor tomnatic“ (3 acte de Flers şi Caillavet)

(Continuare din pag. I-a)

nutreşte de multă vreme pentru dânsul. Uimirea sărmanului *Brotoneau* se preface aproape subit într'o dragoste pătimaşă, care'l transformă cu totul. Din gârbov şi bătrân, din slab şi indecis se preface într'un om drept şi viol, energic şi tare.

Intinereşte văzând cu ochii, atât e de puternică minunea sentimentului ce-a născut şi creşte, în inima vestejită de necazuri şi amărăciuni.

Xantipa care'l martiriza şi'l silea să se umilească, cerându-i el regulat iertare după fie-care încornorare, de data aceasta şi-a greşit jocul. *Brotoneau* nu numai că nu încearcă s'o readucă, dar e fericit c'a plecat. Să poată rămâne singur, cu draga lui, cu *Luisa*, care 'i aduce atâta viaţă şi-atâta soare'n casă.

Trei luni durează această fericire.

Dar d-na *Brotoneau* venind să se plângă că amantul ei o maltrateză şi că e ameninţată a rămâne pe drumuri, bunul şi blândul *Brotoneau* se înduplecă să îngrijească el şi de dânsa. Iată'l acum cu două neveste. Una devenită indiferentă, pe care de milă a reprimit'o şi căreia i-a luat un apartament în acelaş casă, dar care'i este soţie legitimă şi a doua, pe care o iubeşte şi care e atât de fericit. Ba şi amândouă femeile par să se acomodeze cu noua situaţie. Intre ele, stă un om în supremă mulţumire: *Brotoneau.*

Cârâelile mahalalei, care l'a poreclit: omul cu două neveste, îl lasă indiferent. Când vine însă unul din şefi şi-i spune, că viaţa lui intimă ar putea avea repercusiuni asupra băncii, atunci *Brotoneau* simte, că ceva s'a rupt în el. Mai aies când, cu prilejul vizitei şeful îl atrage atenţiunea, că i-a găsit o greşală în calcule. In trei decenii el n'a greşit nici odată!...

Brotoneau e zdrobit. Când se reîntorce *Luiza* acasă şi înţelegând situaţia, se dec să plece, el n'are tăria s'o oprească. M-me Théèse reintră în drepturile de stăpână, iar *Brotoneau* resemnat şi trist îşi pune din nou halatul şi papucii; dragostea *„de toamnă“* a luat sfârşit. Iar peste acest jalnic tablou al renunţării deznădăjduite se lasă cortina.

Aceasta e partea lui Brotoneau ce ne-a arătat'o cu o zguduitoare măestrie şi cu o bogată gamă de culori admirabile, de la comic hilariant până la tragic marele nostru *Vernescu*-Vâlcea, răscolindu-ne sufletul cu elementară putere. Toate fazele scurtei lui fericiri, încadrată pe de-oparte de criza şi zbuciumul premergător (actul I) şi apoi scenele renunţării, toate acestea trebuesc văzute. E un tablou ce nu se întâlneşte adesea.

La această operă de mare artă omenească d. *Vernescu—Vâlcea* a fost ajutat de către ceilalţi artişti ai Naţionalului. D-na *Profir* a jucat foarte bine rolul d-nei Théèse, d-na *Ghiţescu* a avut momente reuşite în redarea tipului dactilografei naive, care'i îngerul bun al lui *Brotoneau* şi d-ra *Horga* pare a fi găsit genul de roluri ce li convin. A stârnit multă ilaritate tipul ridicol de servitoare toantă prezentat de d-sa.

Dintre barbaţi, d-nii *Boldescu şi Meicu* au interpretat două tipuri epizodice şi comice, iar domnii *Munteanu şi Handoca* cu prestanţă în rolurile fraţilor bancheri, succesorii firmei.

Am mai remarcat un începător—pe d. *Vivovschi*, care a jucat bine rolul unui subaltern obraznic care se crede îndreptăţit să nu'şi mai respecte şeful „cel eu două neveste“.

In mijlocul tuturor, — deşi cu discreţia lui obişnuită proemina însă măreţul şi profund omenescul tip al lui *Brotoneau*, admirabil şi mişcătoarea creaţiune a d lui *Vernescu Vâlcea*, care pe lângă acest rol dificil şi-a mai luat şi sarcina de metteur en scène. Le-a dus pe amândouă cu bine până la capăt şi a cules pentru acestea multe şi bine meritate aplause.

Nu pot decât îndemna publicul să se ducă să vadă excelenta creaţiune a d-lui *Vernescu* în *Broteneau* din „Amorul tomnatic“.

W.

ANUL [illegible] No. 6422

ABONAMENTE

Lei 1000 pe un an
„ 500 . . „ 6 luni
„ 300 . . . „ 3 luni

OPINIA

ZIAR POLITIC COTIDIAN

3 LEI EXEMPLARUL

VINERI 12 OCTOMBRIE 1923

BIBLIOTECA UNIVERSITĂȚII -IAȘI-

ANUNCIURI

se primesc la toate Agenţiile de Publicitate şi la Administraţia ziarului

Iaşi—Str. Gh. Mârzescu 17

Haosul tranziţionist în şcoli

Aplicarea febrilă a reformei învăţământului secundar

O perturbare vădită domneşte în şcoli, din pricina aplicării nouei reforme a învăţământului secundar.

Examenele de tranziţie şi legătura lor cu bacalaureatul, au provocat enervare în rândurile tineretului, mai ales că „tranziţioniştii“ au determinat un procent neobişnuit de mare de căzuţi la bacalaureat. Iar în jurul acestui rezultat dezastruos, s'au ţesut explicaţiuni curioase şi deprimante.

In învăţământul superior al liceului (cl. IV—VII) programa este haotică, iar elevii aglomeraţi cu materii pentru doi ani deodată (programe de tranziţie). Si ne închipuim cum se va învăţa carte, dacă şi cu programul obişnuit de până acum liceele dădeau absolvenţi atât de slab pregătiţi.

Pe lângă că se cere elevilor o sforţare intelectuală aproape dublă, dar nu ştim macar dacă va fi suficient timpul material pentru prepararea materiilor considerabil aglomerate (ca rezultantă a suprimării cl. VIII).

S'ar pune întrebarea: care a fost urgenţa reformării învăţământului superior?

Regimul vechi (al liceului cu 8 clase) dăduse rezultate foarte bune până la războiu. Starea nemulţumitoare de după războiu a provenit din cauze speciale, care puteau fi combătute independent de o reformă şcolară ca aceasta a d.lui dr. Angelescu.

Dar admiţând chiar valoarea indiscutabilă şi oportunitatea reformei întreprinse ne întrebăm totuşi: care era necesitatea unei aplicări atât de grăbite şi haotice a reformei şcolare?

Proectul d-lui ministru al instrucţiei a trecut prin parlament, ca o cartă postală la cutie. Câţiva oratori au ocupat tribuna câteva zile, cu grija specială de a vorbi „interesant“ şi a fi relevaţi în gazete. Şi asta a fost totul Legea s'a fabricat cât ai bate din palme. Iar după o vacanţă odihnitoare, s'a procedat în grabă şi zăpăceală, la punerea în aplicare.

Legea trebuia studiată îndelung, şi avea rostul să conţie ea însăşi normele amănunţite de tranziţie pe clase, într'un interval de timp de câţiva ani. In acest mod, s'ar fi evitat haosul, anomaliile, enervările şi nedreptăţile al căror efect se va resimţi 3 sau 4 ani deacum înainte.

Dar aşa se procedează la noi! Fiecare ministru vrea să devie „mare reformator“ peste noapte, şi răstoarnă toate întocmirile vieţii sociale. De aceia toate merg anapoda.

LR.

Din toată lumea

Proces pentru un picior.- Tribunalul din Boma (Congo belgian) a avut de curînd să judece un caz original. Reclamantul era şeful tribului de canibali Marius Wamba. Acestuia i s'a amputat un picior la spitalul central din Boma, în urma unui accident de automobil. Conducătorul negrilor pretindea restituirea piciorului, pentru... a-l mînca, iar autorităţile belgiene n'au vrut să consimtă această sălbătăcie. Totuş, tribunalul de acolo, căutînd să evite eventuale ciocniri între albi şi antropofagi, a hotărît să se acorde lui Wamba o frumoasă despăgubire bănească. Negrul s'a declarat mulţumit, iar tribul i-a făcut o grandioasă manifestaţie de simpatie, pregătindu-i un alt picior pentru ospăţ...

•

Salvator a 1000 de vieţi – Locotenentul Lösch din Berlin este astăzi socotit ca cel mai îndrăzneţ şi milos om din Germania. O statistică oficială a stabilit că în decursul ultimilor două decenii, Lösch, primejduindu-şi propria existenţă, a salvat dela moarte sigură 1000 persoane. In special în timpul războiului, bravul locotenent a scăpat viaţa multor soldaţi de pe front. Statul german l-a decorat, dîndu-i şi toate onorurile ce se cuvin adevăratului erou.

•

O baie nostimă.—Două tinere fete din Basel (Germania) anume Beti şi Susane, au fost zilele trecute eroinele unei întîmplări, ale cărei haz putea deveni fatal. Cele două prietine s'au dus să facă baie într'un rîu de lîngă Hanovra.

In timp ce fetele se scăldau, doi cîni, adulmecînd că în vestmintele de pe mal sînt ascunse pîinţe cu unt şi şuncă, s'au repezit cu furie, au sfăşiat rochiile şi au rupt lenjeria în bucăţi. Bietele prietine s'au văzut silite la un moment dat să rămînă ca două naiade în lac. Noroc însă că la timp o bareă cu pasageri binevoitori le-a oferit mantilele necesare spre a ieşi din baie, în mod decent.

•

Două milioane pentru o marcă.—Una din cele mai preţuite mărci poştale din lume şi-a schimbat posesorul. Este vorba de marca suedeză galbenă de trei shillingi, care în anul 1885 a fost cumpărată de un elev pentru 9 coroane (adică, atunci, exact 9 lei). In decursul anilor marca a căpătat o valoare excepţională, iar astăzi ea a fost vîndută de inginerul Tamm din Stockholm bogătaşului Iohn Ramberg din Göteborg (Suedia), pentru suma remarcabilă de 37.500 coroane suedeze, ceiace înseamnă aproape două milioane lei.

Aşa e, cînd oamenii au prea mulţi bani...

Zeppelinul german

pleacă astăzi peste Atlantic

Berlin 11.— Se speră că timpul se va îndrepta şi astfel dirijabilul „Conte Zeppelin“ va putea porni joi dimineaţa peste Ocean. Până acum dirijabilul a primit 52.000 scrisori şi mesageriI postale, spre a le transporta în America.

DEMONSTRAŢIILE DELA WIENER-NEUSTADT

La Wiener-Neustadt s'a construit o baricadă de lemn, păzită de santinele, care împărţea oraşul în două. Intr'o parte a oraşului a manifestat Heimwehrul, în timp ce în cealaltă parte se concentrau socialdemocraţii.

Graţie acestei măsuri de prevedere, ziua de 7 Octombre a trecut în perfectă ordine.

DISCUŢII ŞI PĂRERI

Combaterea sectelor religioase

Poliţia locală a făcut zilele trecute o descindere la templul adventist din strada Ghica Vodă. Cu acest prilej, s'a constatat, că printre sectanţi se găsesc militari şi elevi şi că adventiştii atacă preoţii. Senzaţionale constatări! Asupra credincioşilor cari frecventează templul, nu găsim nici o specificare interesantă, căci o sectă religioasă îşi face şi prozeliţi săi, indiferent de ocupaţiunile lor. Apoi, faptul că adventiştii atacă preoţii ortodocşi prin grai şi prin scris, e prea cunoscut pentru ca să mai fie nevoe de o constatare oficială, făcută printr'o descindere poliţienească.

Chestiunea e să se remedieze răul prin mijloace potrivite acestui scop; şi acestea se reduc la o intensă propagandă pentru luminarea mulţimii. Asemenea cale e cea mai raţională cu putinţă. Dar dacă unii dintre preoţii noştri nu-şi înţeleg menirea, sau nu-şi fac în mod conştiincios datoria, aceasta nu e vina sectanţilor. Căci trebue să recunoaştem, mulţi „păstori“ sufleteşti îşi reduc funcţiunea numai la îndeplinirea serviciului religios, iar predica, mijloc eficace şi de o importanţă capitală pentru credincios, este suprimată sau ţinută în grabă.

Trebue să recunoaştem iarăşi, că s'a înrădăcinat în rândurile preoţimei goana după funcţii şi posturi; cutare părinte e revizor, cutare referent, şef de birou, misionar, profesor etc.

Şi atunci, cum să le mai putem pretinde activitate culturală şi extra-bisericească, pentru luminarea poporului şi lupta împotriva sectelor? Acţiunile de acest fel cer muncă şi capacitate în această direcţiune, fără alte preocupări.

Românul are un proverb sănătos: „unde nu e putregai, nu cresc ciupercile“, şi el se aplică perfect în cazul de faţă. Păstorii sufleteşti să-şi pregătească turma în aşa fel, încât să nu poată prinde rătăcirile. Psihologia credinciosului e aşa de cunoscută, că face de prisos întrebuinţarea oricărui fel de constrângere exterioară şi vremurile de toleranţă şi civilizaţie în cari trăim, fac să ne repugne recurgerea la asemenea măsuri, de o eficacitate îndoelnică.

PETRE GR. VASILIU

„OPINIA“ LITERARA ŞI ARTISTICA

Publicaţiile efemere.

Nu numai Iaşul, dar nenumărate oraşe din ţară, au asistat, rând pe rând, la apariţia unor publicaţii efemere, intitulate pompos: reviste, magazine, etc.

Scrise la voia întâmplărei, publicând în primele pagini articole pretenţioase iscălite de autori necunoscuţi, aceste fiţuici voiau să impue puncte de vedere, programe şi directive, în literatură şi artă.

Din fericire, domnii directori şi primi-redactori ai publicaţiunilor efemere, se loveau în scurt timp de un argument convingător. Lipsa de fonduri evapora marile elanuri, polemicile cu scriitori consacraţi (ce nu voiau să răspundă), trebuiau curmate şi toate programele se sbulberau în vânt.

Târziu, foştii scriitori de ocazie, declarau blazaţi, amicilor, la o masă de berărie:

— Ce public cetitor! „Retrograzii“ ştia nu înţeleg nimic.

I. fr. b.

Moartea Luisei Read.

Nu de mult, a încetat din viaţă la Paris, Luiza Read, amica marelui poet Barbey d'Aurevilly, ea însăşi talentată poetă.

Retrasă de lume, Luiza Read compunea poeme şi balade, din care o parte, au fost pe vremuri, publicate în revistele pariziene.

Dar la bătrâneţă, publicul o uitase şi poeta se mângâia cu vre'o 20 pisici, la care ţinea ca la ochii din cap.

Moartea ei lasă 20 de orfane... nemângâiate.

Misticismul.

Nenumăraţi scriitori vechi şi moderni au avut înclinaţiuni adânci către misticism. E îndeobşte cunoscut cazul lui Pascal şi cel al lui Chateaubriand, a căror melancolie şi profundă credinţă creştină, erau legate de puternice nenorociri familiare şi emoţii sufleteşti.

Cei mai mulţi scriitori mistici i-au avut însă ruşii. Intre alţii, Tolstoi şi în ultimul timp Mereşcowscky, au scris nenumărate pagini mistice şi romanele lor vor să dea drept realităţi, minunile, legendele şi miturile istorice. Tolstoi a mers mai departe, a formulat chiar o doctrină umanitară creştină. Toată lumea i-a admirat, dar nimeni n'a luat exemple dela ei.

(Continuarea în pag. IV-a)

Dispar şi trăsurile din Iaşi

DE RUDOLF SUŢU

Un fost vice-consul de pe vremuri din Iaşi, spunea că dacă ar scrie vre'odată un manual de geografie, desigur că vorbind despre Iaşi, ar zice că oraşul acesta este renumit pentru eleganţa trăsurilor sale de piaţă. Şi avea dreptate, căci nicăeri în România, nici chiar la Bucureşti, nu erau birji atît de elegante, ca la Iaşi. Birjarii de acum 40 ani în urmă, se întreceau cari de cari ca să aibă trăsura cea mai elegantă, atît ca echipaj, cai, harnaşament şi livrea.

Pe atunci birjarii din Iaşi au introdus la noi un tip nou de trăsură, importat din Viena şi denumit Lorenz (Victoria), după numele vestitului caretaş vienez Lorenz. Aceste trăsuri erau parte aduse din Viena, iar parte fabricate la Iaşi de către bătrânul şi cunoscutul caretaş ieşan Cornelsohn şi se caracterizau, atît unele cît şi altele, printr'o eleganţă deosebită şi îngrijirea confecţionării. Caii erau aduşi din Rusia şi Basarabia şi erau adevăraţi cai de lux. Hamurile în genere erau confecţionate de vechiul hamurar Galingovschi, care trăeşte şi astăzi în căsuţa lui din str. Păcurari. Prăvălia lui era unde actualmente este opticianul Fischer din strada Lăpuşneanu.

Livrelele birjarilor cari pe atunci costau foarte ieftin, (70-80 de lei), erau confecţionate din catifea de culoare albastru-închis sau verde, cu brâe, de diferite culori, iar pe cap o şapcă frumos lucrată. Intr'un cavânt totul se armoniza perfect şi era o adevărată plăcere ca să faci o plimbare până pe tapşanul dela Copou şi înapoi, cu una din aceste trăsuri elegante, mai cu seamă că costul era mic, 5 sau 10 lei.

Ce să mai spunem despre birjarii cari umblau cu luna, cu diferite persoane din societatea ieşană, iarna cu cupele extra-elegante, iar vara cu droşde (trăsuri deschise), fără număr şi de cel mai bun gust.

Aşa, de pildă, era bătrânul Martin, birjarul lui Costică Suţu de la Bacău, fratele său Alexa birjarul d-nei Maria Cazimir, în urmă Hinna, Feodor birjarul

(Continuarea în pag. IV-a)

ASPECTE

In chestie personală...

Graţie unei ospitalităţi prea îngăduitoare, îşi găsesc loc în coloanele acestei gazete cîteodată elucubraţiile unor cetăţeni cari cred că pot abuza de dînsa şi mai cu seamă de amabilitatea noastră, sînt o seamă de cetăţeni gata să şi dea cu părere în orice chestiune şi—după ce au asudat douăzeci şi patru de ceasuri în şir ca să grifoneze cîteva rînduri—asaltează redacţia şi reuşesc în cele din urmă să-şi plaseze scrisul lor timp alături de al nostru al profesioniştilor.

Vina o are direcţia gazetei, care păcătueşte prin prea multă blîndeţe şi îngăduinţă, vina o purtăm şi noi cari nu avem curajul să trimitem la primblare pe aceşti plictisitori musafiri şi să le spunem răspicat că scrisul nu poate fi maltratat de orice cititor al abecedarului.

Fără voia mea, m'am găsit deodată amestecat în două articole cari ar vrea să polemizeze cu mine asupra chestiunei prea marelui număr de titraţi; doui domni: unul Eugen Marinescu şi celălalt Iosif Şmilovici, vin să complecteze şi să discute argumentele mele în chestiune, discutând cu mine dela egal la egal.

Nu discut cu primul venit şi găsesc că este cel puţin o lipsă de bună-cuviinţă ca atunci cînd nu însemni nimic şi cînd nimic nu-ţi dă dreptul să te afirmi public, să te repezi la condei şi să-ţi spui cuvântul pe care nimeni nu-l aşteaptă dela tine, pentrucă nimeni nu te cunoaşte şi orîcine îţi poate tăgădui dreptul de a da sfaturi şi a-ţi nota public impresiile tale de simplu cititor al gazetei.

N'aşi fi întârziat asupra acestui fapt, dacă n'aşi fi constatat generala revoltă a oamenilor cu bun simţ împotriva aşa zisului articol al domnului avocat Marinescu; lipsit de cele mai elementare noţiuni de gramatică, denotând o inconştienţă fără pereche, acest domn avocat de cale ferată a cărui prezenţă la bară e observată doar în şedin-

(Continuarea în pag. IV-a)

Actualităţi politice

Aouzaţii

Vânând pielea ursului din pădure (adica, succesiunea la guvern), d. general Averescu vrea să suprime concurenţa d-lui Manîu, priu compromiterea partidului naţional-tărănist.

Fără a fi vidat polemica cu a. Vaida, generalul ridică o nouă acuzaţie, afirmând că în scurta guvernare Stirbey, un ministru naţional-tărănist a avut grija să-şi umple buzunarul său şi al amicilor săi.

Desigur că naţional tărăniştii vor contesta. Rămâne ca d. Averescu să dovedească.

Pariuri

Viaţa noastră politică se americanizează. Inceputul l-au făcut d-nii dr. Angelescu, ministrul, instrucţiei, şi fruntaşul basarabean Pan-Halippa.

Ministrul s'a angajat să construească la Chişinău un local de şcoală în valoare de 20 milioane lei, dacă până la 1 Decembee se va schimba guvernul.

Angajamentul d lui Halippa e mai modest; e vorba de plata unei mese intime, dacă după 1 Decembrie vor fi tot liberalii la putere.

Am vrea numai să ştim dacă d. dr. Anghelescu a pariat pe bani personali, sau pe banii ministerului?

Tehaş

D. Jean Tehaş, înapoiat de prin străinătăţi, s'a declarat partizan al... libertăţilor publice.

Dar d. Tehaş e fruntaş liberal şi a fost ministru în trecuta guvernare liberală. Dece aşa de tîrziu îşi aduce aminte de libertăţi?

X

Furtună în Franţa

Paris 11— O furtună extrem de violentă a devastat azi noapte regiunea Perpignan. Vântul a rupt firele electrice, întrerupând astfel toate comunicaţiunile şi lăsând oraşul Perpignan în întunerec. Un locuitor a fost ucis. Sunt numeroşi răniţi.

Un studiu despre „tânăr“

O editură parizianâ a avut ideia să dea o serie de monografii asupra „vrâstelor vieţi“: Copilul, Tânărul, Bărbatul şi Bătrânul. Ideia e foarte bună, având în vedere că cei care scriu aceste studii sunt literaţii de primul ordin.

Am avea de obiectat un singur lucru: programul e prea redus. Nu sunt numai acestea vrîstele caracteristice ale vieţii. Mai e Adolescentul (de care se ocupă în literatura noastră, cu succes, d. Ionel Teodoreanu). Pe urmă mai sunt vrâstele celuilalt sex: fata, femeia tânără, femeia la treizeci de ani etc. Dar să lăsăm aceste mici şicane.

•

In „Copilul“ de dna Cérard d'Houville, se vorbeşte delicios despre un copil puţin cam răsfăţat, artificializat chiar.

A doua lucrare a ciclului este *„Tânărul“* de d. François Mauriac. Acest romancier de mare talent (despre romanul său „Deşertul iubirii“ am vorbit la timp) vorbeşte cu entuziasm despre tânăr. In calitatea sa de romancier, are dreptate: tânărul, caşi eternul feminin, oferă cel mai mare procent de eroi de romane. De altfel, tânărul are ceva din romanescul femenin prin farmecul său prin prospeţimea sufletului, caşi prin mobilitate, inconstanţă, plasticitate. Pentru Mauriac, aceste caracteristici poartă numele de „indeterminare“ Tinereţea este, tot după limbajul filozofic, o virtualitate, un potenţial, o forţă nedecisă, bogată în posibilităţi nedefinite. De aceia tinereţa e delicioasă şi tulburătoare când o trăim: ne dă toate speranţele şi dacă gândim puţin, ne face să ne temem de orice.

D. Mauriac face apologia tinărului fără nici o rezervă. De fapt însă, ceiace interesează la un tînăr, e omul care va deveni mai tîrziu. Toate marile mişcări intelectuale şi politice au fost înfăptuite de oameni întregi. Tînărul e şcolar, nu profesor. Idolatria d-lui Mauriac pentru tînăr e foarte la modă.

Dar tinereţea n'are nevoe de reclamă: toată lumea o invidiază şi fără asta (să ne gîndim la doctorul Faust, sau la Sainte-Beuve, care ar fi dat toată celebritatea lui ca să fie un simplu sublocotenent de roşiori.)

Trebue să fim drepţi: asupra mersului ideilor care hotărăsc cursul istoriei, nu domnesc sublocotenenţii, nici efebii. E adevărat că d. Mauriac împinge tinereţea până la cincizeci de ani (pentru aceasta îi suntem toţi recunoscători)— dar şi dela această vîrstă înainte se pot cita capodopere:

Voltaire a scris *Candide* la 65 de ani; Goethe, cel de-al 2-lea *Faust* la optzeci, Sophocle, *Oedip la Colona* la nouăzeci...

Francois Mauriac vorbeşte pe larg despre iubire, în care tinerii ar fi superiori. Paul Sonday (mai în vîrstă decît Mauriac) protestează astfel: „Pentru a fi amant perfect sau mare scriitor, trebue totdeauna o bogăţie de sentiment şi de gîndire, o substanţă intelectuală şi morală, pe care începătorii n'au de unde s'o găsească“.

Expediția Cape Town-Stockholm
și cei 752.000 proprietari....

Fac dovada valoarei minunate a mașinei Chevrolet

IN mâinile celor patru pionieri, cele două mașini Chevrolet ale Expediției dela Cap la Stockholm, au făcut ceeace nici o altă mașină, oricare ar fi fost prețul ei, nu mai făcuse până atunci! Ele au parcurs drumul dela Cap la Cairo, în epoca ploilor. Și ceeace este mai remarcabil, e că, neatinse și vioaie, după ce au străbătut România, ele își continuă restul drumului, îndreptându-se către Nord, spre Stockholm.

In mâinile celor 752.000 proprietari ai modelului 1928 numai, mașinele Chevrolet au parcurs milioane și milioane de kilometrii pe drumuri bune sau rele, pe orice timp și în toate condițiunile.

Acești patru pionieri au dovedit rezistența și siguranța automobilului Chevrolet, supunându-l la încercarea cea mai convingătoare la care s'a supus vreodată o mașină. Cei 752.000 proprietari ai noului Chevrolet, sunt în măsură să simtă, zi cu zi, în toate colțurile lumii, tot ceiace procură ca înlesnire și confort splendide construcție a Chevrolet-ului precum și însușirile sale de mașină mare.

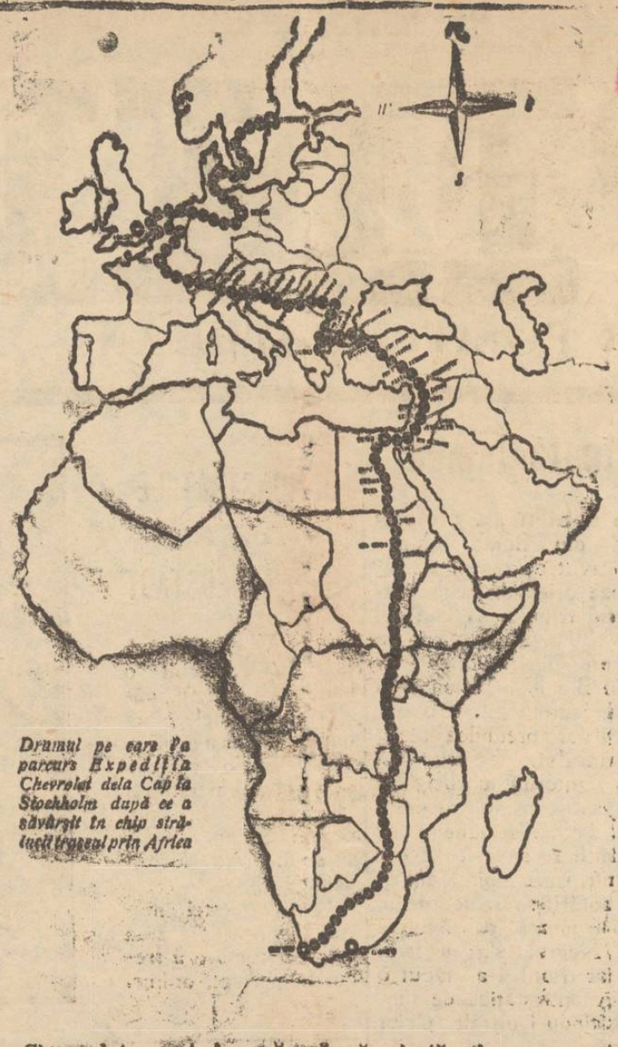

Drumul pe care l'a parcurs Expediția Chevrolet dela Cap la Stockholm după ce a săvârșit în chip strălucit traseul prin Africa

Lt. Gordon Makepeace, redactorul expediției, scrie: «Dacă ceeace am săvârșit noi ne dovedește lumei că mașina Chevrolet învinge totul, nimic altceva nu o va putea dovedi».

Studiați mașina Chevrolet în sălile de Expoziție a oricărui concesionar. Notați prețul ei extrem de scăzut; nu vă veți mai mira atunci că există 4000 cumpărători de Chevrolet pe zi.

Prețurile: Dela 150.000 lei până la 230.000 lei.

LEONIDA & Co. — BUCUREȘTI
IAȘI — BANCA MOLDOVA
Succursale și Agenții în toată România

CHEVROLET
Produs al lui General Motors

Vineri 12 Octombrie se va deschide
Biroul mașinelor de scris și de copiat acte

Oficiul Internațional „AVÂNTUL"

Str. Cuza-Vodă 75 peste drum de Banca Moldova
lângă Cofetăria Voitinovici
Prețurile cele mai reduse.

Mantouri de blană

și din orice *stofă* modernă, calitățile superioare cu prețuri reduse, găsiți numai la
Marele Magazin de Manufactură și Confecțiuni

„La Napoleon Bonaparte"

IAȘI, str. Cuza Vodă No. 5
Vis-a-vis de Prefectura Poliției

50 VASE DE VIN de vânzare. A se adresa la d. Copei Abramovici Elena Doamna 14.

DACTILOGRAFĂ Română-Germană, perfectă, cunoscând eventual și stenografia germană de preferință și cu cunoștința de limba franceză și engleză caută fabrică pentru valorificarea Nucilor Șos. Națională 8.

DE INCHIRIAT locuință compusă din trei camere și o bucătărie, apă canal, lumină. A se adresa d-lui J. Calmanovici str. Cuza Vodă 16-17.

DE INCHIRIAT și de VÂNZARE str. Socola 191, o casă de zid pe temelie de piatră, clădire nouă 7 încăperi și cămară rece. subsol, curte și grădină circa 4000 m. p., loc bun pentru depozit de cherestea vad renumit, casa bună de prăvălie și locuință. Se poate vinde în total sau parțial, clădire cu 460 metri patrați, curte. Împrejmuire nouă. Adresați-vă proprietarului Leonida Gheorghiu, profesor Iași strada N Gane casele din fundul curței.

DE INCHIRIAT în str. Cuza Vodă No. 71 (vis-a-vis de Banca Moldova) un apartament compus din 3 odăi mari, bucătărie și cămară de lemne. A se adresa d-lui Iacob Pocker str. C. Negri 56.

MOBILE diferite; Dulapuri, canapele, paturi etc. se vând de ocazie, din cauza plecării. A se adresa la ziar sub D.

CONDIȚIUNI AVANTAJOASE. De arendat orî de vânzare șase hectare teren fânaț și arătură, lângă gara Ciurea. A se adresa în strada Trantomir 10, apartamentul din fundul curții la Doamna Lazăr, între orele 10—12 și 2—5.

Pressa și Nelly Casman

Opereta „Chazndi" dela Jignița a avut norocul să se bucure de interpretarea unei subrete excepționale: d-ra Nelly Casman, care a apărut într'un rol foarte variat în joc și cânt, cu o artă scenică și muzicală extrem de comunicativă.

Const. C. Nottara, (Adevărul 4 Aug.)

Acum o trupă de operetă servește de cadru pentru a ne presenta o subretă dintre cele mai perfecte ce s'au putut vedea la noi. Ii zice: Nelly Casman. Se prezintă într'un travesti. Diseusa care s'a produs pe scenele cele mai repetate din New York, impune tuturor cu puterea talentului ei. Nu este nevoe să înțelegi ce spune, — o simți, te subjugă.

B. Brănișteanu, (Dimineața 8 Aug.)

NELLY CASMAN LA JIGNIȚA

La Teatrul Jignița Nelly Casman continuă să atragă în fie care seară un public foarte numeros, adus de reputația din ce în ce mai mare a excelentei artiste. E o reputație bine meritată. Nelly Casman nu e o simplă subretă de operetă ce cântă, dansează și spune cu haz rolul din piesă. E mai presus de toate, o artistă adevărată, ajutată de un temperament generos și de o inteligență scenică remarcabilă, ceeace-i înlesnește putința să dea relief artistic scenelor.

Iosif Nadejde, (Adevărul)

D-na Casman posedă un joc caracteristic, original, o mimică expresivă, o inteligentă putință de subliniare a nuanțelor și poo intelor și isbutește prin joc, să recolteze aplauze mai cu seamă în debitarea cuplet lor.

Ion Pas, (Lupta 29 Iulie)

Compania evreească dela Jignița este, fără îndoială, cea mai bună trupă de acest gen, cantonată în Capitală, de la plecarea atât de regretată a celebrei Mally Picon.

Al Grula.

Succesul serii revine în primul rând d-rei Nelly Casman care, are o creație delicioasă. D-ra Casman este o artistă de rasă. Venită din America, unde a obținut succese mari, aduce pe scena noastră acea varietate de joc și finețele de amănunt cari au făcut faima actrițelor americane cari au mai trecut pe la noi.

Sc. Freda, (Rampa)

Situația parcelelor
din cartierul R. M. S.

In cartierul R. M. S. există un număr de vre'o 40 parcele, cari au fost ocupate samavolnic de locuitori.

Comisia technică a primăriei compusă din d-nii E. Cercovschi ajutor de primar, comandor Ene, Gh. Stângaciu și Perov șeful serviciului planului, au făcut ieri o deschidere în cartierul R. M. S. pentru a cerceta situația celor 40 de locuitori ce ocupă samavolnic parcelele.

Dar locuitorii și-au clădit case așa că problema nu putea fi rezolvată decât prin vânzarea terenurilor ocupate samavolnic.

In virtutea deciziei consiliului municipal din Oct. 1928, comisia technică a fixat prețurile fiecărei parcele și totodată în procesul verbal respectiv, a notat declarația locuitorilor de a participa la lucrările de apă și canal, ce se vor începe în cursul acestei luni, prin prelungirea conductei.

O carte folositoare

A apărut *„Regulamentul Populației"* cu modificările aduse, conținând: ordine circulări și instrucțiuni ministeriale, formulare pentru publie și autorități, note explicative etc. Întocmit de d. *Aurel G. Nicolau,* șeful biroului populației Iași.

Costul unei broșuri este de lei 45, pentru a putea fi la îndămâna fiecăruia.

Acest regulament nu trebue să lipsească din nici o casă, fiind necesar deopotrivă autorităților cât și publicului pentru a fi ferit de amenzi, iar insolvabili de închisoare.

Se găsește de vânzare la autor, biroul de populație, și la librăriile „Soceo" și „Viața Românească".

x D-na Victoria Caşcaval din str. Toma Cozma 85, a reclamat poliției pe fratele ei Gh. Caşcaval.

Acesta a dispărut de acasă cu trăsura de piață No. 79, după ce bine înțeles a avut grija să ia dintr'un cufăr și biletul calului, proprietatea surorei sale.

Crimă pasională
Un flăcău ucide pe amantul iubitei lui

O crimă pasională s'a petrecut ieri în com. Voinești—laș.

Flăcăul Gh. Cărăușu iubea de mai multă vreme pe fata Maria Olercă din acea comună; însă această, care la început a răspuns sentimentelor lui Gheorghe, în ultimul timp l'a abandonat și a început o nouă dragoste cu un alt tânăr mai frumos anume Const. Gurumaru.

Atunci s'a născut rivalitatea dintre cei doi flăcăi cari iubeau pe Maria.

Dar Gheorghe văzând că fosta-i iubită, cu toate intervențiile lui, nu mai voiește să-l privească s'a hotărât să-l înlăture pe Constantin.

Intâmplarea a făcut ca cei doi rivali să se întâlnească ieri la cârciuma din sat.

După ce ambii flăcăi au băut împreună, Gheorghe a început să vorbească despre iubita lui, cerând lui Constantin s'o părăsească.

Curând între cei doi flăcăi a izbucnit cearta care a degenerat în bătae.

Infuriat, Gheorghe a ridicat un ciomag și a aplicat mai multe lovituri rivalului său, care a căzut la pământ, într'un lac de sânge.

Victima a fost transportată la cercul sanitar, unde cu toate ajutoarele date, după două ore de chinuri a sucombat.

Criminalul a fost arestat.

Concertul baritonului
Mircea Gârcineanu

Sâmbăta seara 13 Octombrie a. c., în saloanele „Sport și Muzica" ieșenii vor avea o mare surpriză prin concertul dat de baritonul *Mircea Gârcineanu* un fiu al Iașului.

Dela început acest cântăreț a atras atenția profesorilor săi prin vocea sa caldă, prin timbrul plăcut, volum și registru destul de bogat, care îl va face ca în curând să fie așezat alături de marii cântăreți.

Credem că dela acest mare eveniment artistic nu va lipsi nici un ieșan, având în vedere programul bogat și ales din marele repertoriu cum și scopul de a se strânge un fond pentru plecarea sa în străinătate în vederea perfecționării.

O școală comercială de fete
la Botoșani

O decizie ministerială sosită la inspectoratul școlar din localitate, aprobă înființarea unei școli comerciale superioare de fete în Botoșani, care va funcționa pe lângă școala comercială elementară existentă.

Cu girarea efectelor a fost însărcinată d-na Lucia Oprescu, directoarea școalei comerciale elementare.

Personalul didactic va fi plătit de părinții elevilor, după normele indicate de direcțiunea școalei.

Camera de comerț și primăria au fost avizate să dele concursul necesar.

In aceleași condițiuni a fost înființată o școală elementară de comerț la Bălți, care va funcționa anul acesta cu o singură clasă în localul liceului.

Lucrările pe linia
Crasna-Huși

Comisiunea care a inspectat lucrările de punere în funcțiune a liniei normale Crasna-Crețești, a hotărît ca trenul de marfă de pe această linie să funcționeze odată pe săptămână, Miercurea. Dacă interesele comerciale o vor cere, el va circula și de două ori pe săptămână.

Prelungirea lucrărilor până la Huși se va face abea în Primăvara anului 1929, deoarece la 15 crt. lucrările se opresc.

x In com. Uricani (Iași) a fost arestat săteanul C. Doroftei, care a furat o cantitate de fânaț dela femea Nastasie Acatrinei.

x *Furt de struguri.* In via d-nei Maria Sendrea din Bucium-Iași, a fost prins flăcăul Paraschiv Oancă, lucrător la ospiciul Socola, care fura struguri.

Hoțul a fost arestat și adus la Iași, urmând a fi înaintat parchetului.

INFORMAȚII

x *Adulter.*— Locuitorul D. Crețu din str. Baciu 8 a fost prins astă noapte în flagrant delict de adulter cu femeia Elena Gh. Roman din strada Elena Doamna.

Ambii au fost duși la brigada de Urmărire.

x Răufăcători au furat doi cai dela locuitorul Marcu Halmovici din str. Broșcăriei 35.

x Prefectura a fixat termenul de 1 Decembrie, până când toți proprietarii de vii din județul nostru, urmează să facă declarațiuni asupra producțiunei viilor, din anul aceasta.

x D. C. Pletor, revizorul școlar al județului nostru, a fost avansat dela gradul de învățător gr. II, la gr. I.

De asemenea a fost avansați la gradul I, învățătorii de gr. II, Gh. Colturov și Lucreția Ionescu, din jud. Iași.

x Autoritățile cercetează cazul d-șoarei Malca Dwantman, elevă la o școală superioară din localitate, care avea legături intime cu un paznic al soc. „Paza" anume Gh. Anghel.

Tânăra elevă este originară din Chișinău.

x In ziua de 10 crt. curtea de apel secția I a redus pedeapsa apelantului Fișer Kohn de la 6 luni închisoare la două luni și de la 30.000 lei amendă la zece mii, în procesul avut cu Moise Ulner pentru plăsmuire de acte falșe.

x Episcopia din Oradea Mare a hotărât înființarea unei mânăstiri pentru călugări în munții Bihoriei (Transilvania); iar pentru colectarea fondurilor necesare acestei construcțiuni s'au lansat apeluri în toată țara.

x Autoritățile sanitare veterinare au început campania de injectare a vitelor contra tuberculozei.

Pe ziua de ieri au fost injectate vitele din com. Rediul lui Tatar-Iași.

x Aflăm că d. Inginer D. A. Gheorghiu din Copou-Iasi, a terminat o invenție de mare utilitate publică în domeniul agriculturei (în ce privește irigațiile).

In scurt timp d-sa speră să breveteze și să pună în aplicare această invențiune de interes general.

x Punerea în funcțiune a trenurilor rapide București Kișinău No. 71 și 72, s'a amânat pentru ziua de 25 Octomb. crt.

Mare senzație va produce la Iași
TEATRUL DE PĂPUȘI

x ARTISTICE. — Expoziția Ionescu mai rămâne deschisă până Duminică 14 crt.

Amatorii sunt rugați—a trece pe la expoziție (sala Elysée str. Lăpușneanu) pentru a'și ridica tablourile reținute.

— La 1 Decembrie se va deschide a VIII-a expoziție a pictorului ieșan A. Panciu.

— Expoziția d rei Victoria Constantinescu este deschisă în sala Elysée și poate fi vizitată zilnic între 9—12 și 3—7.

x *Curtea cu juri* a judecat eri pe tânărul Gh. Măcărescu acuzat că astă primavară a ucis pe aprodul Sava Săvescu dela cab. II instrucție. Partea civilă a fost reprezintată prin d-ra avocat Sonenfeld, iar apărarea prin d-na Dimitriu și d. Ionel Teodoreanu.

Apărarea a căutat să înlăture „premeditarea" căci criminalui fusese dat în judecată pentru loviri căuzătoare de moarte cu premeditare.

Curtea l'a condamnat pe Măcărescu la 2 ani închisoare și la despăgubiri civile.

x *Crimă.*— Sătenii Gh. Stoică și Gh. Zaharia din com. Hodora-Iași, luându-se la ceartă, Zaharia a lovit cu o piatră în cap pe rivalul său, care a încetat din viață.

Criminalul a fost arestat.

x Duminică 14 crt. va avea loc adunarea generală de la „Casa de sfat și cetire a ceferiștilor A. D. Xenopol".

Se va face darea de seamă asupra activității culturale și se vor pune bazele unui „Cerc de studiu".

x Tribunalul a început ieri judecarea procesului de abuz de putere, intentat d-lui avocat D. Georgescu, fost ajutor de primar. Procesul a rămas în continuare.

x In legătură cu fraudele descoperite în sarcina d-lui Balaban din gara Frasin, au fost arestați și înaintați parchetului controlorii Adolf Rozengarten și Vilhelm Schreinzer.

ULTIMA ORA

Convocarea parlamentului
pe data de 15 Octombrie

Bucureşti 11. — D. Vintilă Brătianu a lucrat ieri cu Inalta Regenţă. Cu acest prilej, regenţii au semnat decretul pentru convocarea parlamentului în sesiunea ordinară, pe ziua de 15 Octombrie.

Mesajul regal va fi definitiv elaborat în consiliul de miniştri care se ţine astăzi la ora 5 p. m.

Mesajul va anunţa mai multe legi, şi tot odată va vesti încheerea împrumutului extern.

Naţional-ţărăniştii manifestează
pe străzile Clujului

Cluj 11.— Aseară a sosit d. Maniu în localitate, fiind primit în gară de peste 2000 oameni. Pe peron domnul, prof, Em. Haţiegan a rostit o cuvîntare de bun sosit, anunţând că trupele naţional-ţărăniste sânt gata de luptă şi că trebue pornită acţiunea pentru salvarea ţării.

D. Maniu a mulţumit, declarând că în ţară este foamete şi anarhie şi că a sosit momentul acţiunii.

*

Apoi publicul a pornit în manifestaţie pe străzi, până la locuinţa d-lui Maniu.

In dreptul prefecturei de poliţie s'a manifestat ostil, strigându-se „Jos starea de asediu"! „Jos cenzura"!

S'a făcut şi o manifestaţie de simpatie la locuinţa d-lui Vaida.

Explozie în Capitală
1 mort şi 3 răniţi

Bucureşti 11.—O puternică explozie s'a produs ieri la fortul Bragadiru.

Pe când mecanicul artificier Al. Ionescu proceda la triarea obuzelor, un obuz a făcut explozie.

Nefericitul mecanic a fost rupt în bucăţi; iar locot. Călinescu şi doi soldaţi sunt grav răniţi.

Guvernul împrumută
de la bănci particulare

Bucureşti 11. — Un ziar anunţă că Ministerul de Finanţe ar fi luat cu împrumut 100 milioane lei, pe termen scurt, de la Banca de Credit român.

Cu parte din aceşti bani s'a fi plătit la Londra unele cupoane ale datoriei publice.

Alegerile judeţene
din Prahova

Ploeşti 11. Rezultatul alegerei de ieri pentru consiliul jud. Prahova este următorul:

Liberali	18.675 voturi
Naţ-ţărănişti	14.007
Lib. dizidenţi	5.039

Prăbuşirea din Praga provoacă tulburări muncitoreşti
Alte amănunte asupra catastrofei

Praga 11.—Ştirea despre catastrofală prăbuşire, a produs consternare în parlament. Vicepreşedintele senatului a rostit un emoţionat discurs, pe care senatorii l-au ascultat în picioare.

*

Pe trotuarul de lîngă clădirea prăbuşită, s'au găsit rămăşiţele unui automobil; dar nici o urmă despre pasageri.

S'au scos din moloz numeroase braţe şi picioare detaşate de trupuri.

Un vinovat

Arhitectul Mondel a fost scos rănit şi internat la spital unde a fost declarat arestat.

El a mărturisit că cimentul era de proastă calitate, atât la fundaţii cât şi la pereţi.

Arhitectul a voit să se împuşte sub dărămături, dar n'a reuşit.

Betonul era făcut dintr'o parte ciment, la 18 părţi de pietriş şi nisip, câtă vreme nu se permite decât cel mult 8 părţi nisip şi pietriş, la o parte de ciment. Deasemenea, legăturile de fier erau prost făcute.

Serviciul tehnic municipal constată că terenul nisipos pe care se află construit oraşul, nu poate suporta clădiri de câte şapte etaje.

Victimele

Arhitectul-şef Moravek a fost găsit mort.

S'au scos până aseară 30 morţi, 37 grav răniţi şi sunt daţi ca dispăruţi 36 lucrători.

Dintre soldaţii şi pompierii care execută lucrările de salvare, 30 au fost răniţi ieri de mici prăbuşiri care au continuat să se producă.

Cinci regimente de soldaţi lucrează la faţa locului.

*

Contra constructorilor vinovaţi, se va deschide acţiunea publică pentru omor prin imprudenţă.

Ingropaţi de vii

Printr'o spărtură şi cu ajutorul unei frânghii, un muncitor a fost coborât în pivniţă.

El a întrebat dacă se află oameni acolo şi a primit răspunsul prin ciocănituri în zid,— ceia ce dovedeşte că se află oameni îngropaţi de vii.

Prin altă spărtură, pompierii au auzit glasul unui om care spunea că se află acolo cu 6 lucrători care însă sunt leşinaţi din cauza lipsei de aer.

Salvarea este foarte grea, din cauză că în subsol sunt trei etaje şi apoi pivniţa.

Tulburări muncitoreşti

Praga 11.—Comuniştii caută a se folosi de situaţie şi instigă la grevă pe lucrătorii constructori.

25.000 lucrători s'au pus în grevă. In întruniri publice, s'au rostit discursuri violente. Câţiva agitatori au fost arestaţi.

O manifestaţie zgomotoasă s'a produs in piaţa Petru. Poliţiştii călări au şarjat pe demonstranţi.

Epidemia de scarlatină la Iaşi
în proporţii îngrijorătoare

In ultimul timp, epidemia de scarlatină a luat proporţii în oraş.

Numai pe ziua de ieri şi azi Serviciul Sanitar al oraşului a înregistrat zece cazuri noui, şi anume: câte un bolnav în străzile Trei Calici, Şos. Nicolina, str. Tufescu, str. Vântu, A. Panu, str. Ghica Vodă, str. Apeduct, mah. Mlaştini şi două cazuri în şos. Moara de Vânt la locuinţa cu No. 13.

Toţi bolnavii au fost internaţi la spitalul de izolare.

*

Deasemeni şi în judeţ epidemia de scarlatină este în continuă creştere.

Pe ziua de ieri s'au semnalat 6 cazuri noui. In com. Uricani a fost confirmat un caz de febră tifoida.

*

In primele zece zile ale lunei Octombrie până astăzi s'au declarat în oraş 29 cazuri.

In spitalul central de izolare se găsesc internaţi 84 scarlatinoşi, dintre care 55 din oraş şi 29 din judeţ.

D. dr. C. Tănăsescu medicul şef al oraşului a dispus o nouă serie de măsuri.

Rep.

Mişcarea populaţiei din Europa

Praga (Ceps).—Datele statistice referitoare la mişcarea populaţiei din întreaga Europa în anul 1926, prezintă următorul tablou interesant:

Cele mai multe *căsătorii* au fost încheiate în Bulgaria 9,6 la o mie locuitori; în Belgia 9 2; în Cehoslovacia 9,1; în Ungaria 9; cele mai puţine în Irlanda 4,6; Norvegia 5,77.

Cele mai multe *naşteri* au fost înregistrate în Ucraina — 40,2 la 1000 locuitori; Portugalia 37,6; Rusia 36; România 36 şi Polonia 30.

Cele mai puţine Suedia 16,8; Anglia 17,8; Estonia 17,9; Franţa 18 7; Austria 19,2; Cehoslovacia 24,5; Ungaria 26,9 şi în Germania 19,4 naşteri la 1000 de locuitori.

Mortalitatea a fost în Portugalia 22,2 la 1000 locuitori; în Rusia 20; România 20; Spania 18,9; Bulgaria 18,6; Polonia 18; în Ţlanda 9,8; Norvegia 10'6: Danemarca, Germania, Anglia şi Elveţia 11.

Cea mai mare *creştere a populaţiei* au înregistrat Ucraina 22; Rusia Albă 18 9; Bulgaria 17,2; Rusia 16,2; Portugalia 15,4; România 15. Cea mai mică Franţa 1,4; Estonia 1,7 | Austria 4,3; Cehoslovacia a înregistrat o creştere de 9 la 1000; Ungaria 10,5; Germania 7,8,

LA CERNAUŢI se găseşte zilnic ziarul „Opinia" la chioşcul din Piaţa Unirei (halta tramvaiului) precum şi la debitele principale din oraş.

Sinuciderea unui plutonier

Ploeşti 11.— Astăzi în zorii zilei, s'a sinucis plutonierul Tudor Ion, dela cercul recrutare Prahova.

El a venit din oraş, a luat arma santinelei şi şi-a descărcat un glonte în gură, Moartea i-a fost fulgerătoare.

E probabil că Tudor a recurs la acest act disperat, fiindcă în chiar acea noapte a pierdut în cărţi suma de 30.000 lei.

Un masacru îngrozitor

Londra 11. — Din New-York se anunţă:

Azi a fost informat comitetul societăţii pentru ajutorarea chinezilor înfometaţi, că bande de musulmani, fanatici au masacrat, în provincia Kansas, circa 200.000 de persoane.

DOCTOR
Isac Avram
specializat la clinicile din Pavia, Milano şi Genova
Boli interne, Siftiis, Venerice
Băi de lumină (Phototherapie)
Raze Ultraviolete, *Raze* Infraroşii. *Diathermie,*
Electrotherapie: tratament electric prin curent galvanic, faradic, de înaltă frecvenţă, sinusuidal; endoscopie, cauterizare, masaj vibratoriu, băi hidro-electrice, etc.
strada Costache Negri No. 10
vis-a-vis de Farmacia Zfass (Esculap).
Consult. 8-10 a. m.; 3-6 p. m.

INFORMAŢII

x D. comisar Popa, şeful poliţiei gării, a înaintat Comendurei Pieţei sub stare de arest, pe plutonierul Ion Pătra, dela grupul I Aviaţie care l-a pălmuit pe sergentul poliţienesc Livinscki din Bulevardul Ferdinand şi voia să-l împuşte, în care scop a scos revolverul şi l-a încărcat.

Aceasta, pentrucă sergentul voia să aresteze pe femeia Paraschiva Teodoru din str. Zugravilor, bănuită că făcea prostituţie clandestină.

x La construcţiile căzărmilor din şantierul Socola s'au furat treptat materiale de către indivizii Petrişor Gh., Leu Mavaran, D. Nastase, Petru Condilea, Neculai Doleş, O. Bordeanu, Ilie Ratusco, toţi din Mahalalele Gheorghiu şi Frumoasa, cărora făcânduli-se percheziţie sau găsit butoae cu ciment goale, roabe, lopeţi, scânduri şi altele.

Se fac cercetări.

x **Agenţia Teatrală Braşcu** reaminteşte publicului următoarele spectacole ce se vor da la Teatrul Naţional.

Vineri 12 Octombrie ora 9 seara *„Omul de Zapada"* comedie sentimentală de A. de Herz în frunte cu Domnul *Soreanu* cunoscutul artist şi Societar de onoare al Teatrului Naţional din Bucureşti.

De asemeni s'au pus în vânzare biletele pentru următoarele spectacole.

Marţi 30 Octombrie, compania *Bulandra Maximilian* va da o singură reprezentaţie „Omul care a văzut moartea" comedie ilariantă în 3 acte de Victor Eftimiu.

Marţi 6 Noembrie ora 9 seara *George Niculescu Basu* cel mai bun interpret după celebrul bas Şaliapin al cunoscutelor arii „Ei! Ukniem!" (cântecul luntraşului pe Volga. Blacha! (cântecul puricelui).

La pian: profesor Radu Constantinescu.

Biletele la Agenţia Braşcu.

ECOURI

— **Ştofe originale Engleseşti pentru pardesie de damă au sosit la magazinul „Derby" şi se vând cu metrul.**

Un comunicat al Librăriei Socec Iaşi

Mai toate cărţile de curs secundar sunt epuizate. Sfătuim dar lumea şcolară şi mai ales clienţii noştri să-şi procure cu cea mai mare grabă cărţile de care au nevoie. După 20 Octombre nu va mai fi o carte în librării, editorii cerând să înapoiem toate cărţile până la această dată.

TEATRUL ELISABETA
Turneul **NELLY CASMAN** Direcţiunea I. Goldenberg
NUMAI 3 REPREZENTAŢII 3
a celebrei subrete americane
Nelly Casman
Vineri 12 Octombrie ora 9 jum. seara
prima reprezentaţie
CHAZNDL
Operetă în 3 acte de S. Steinberg,
Biletele de pe acum la Cassa Teatrului Elisabeta, ora 10-1 şi 3-8

LA MAGAZINUL
SALI PORJES
a sosit un nou transport de
Mantouri de iarnă, Rochii de seară, Pălării
Gata şi după comandă

Vizitaţi
RAIONUL SPECIAL de IMBRACAMINTE
al Magazinului Universal „RATA"
Iaşi, str. Gh. Mârzescu No. 34 Iaşi
Care în vederea sezonului de toamnă şi iarnă este bine asortat cu tot felul de noutăţi în:
HAINE GATA pentru barbaţi, băeţi şi copii
PARDESEURI, SCURTE cu şi fără blană, MACFERLANE, IMPERMIABILE, ŞTOFĂ CU METRU, MANTILE PENTRU DAME, (de Velour şi *blană*, etc. etc.
ATELIER SPECIAL PENTRU COMANDA
Preţuri convenabile, plata în rate lunare **fără dobândă**

Mobile „Hirsch"
Depozit de *Lămpi Electrice*
Cristaluri, Porcelanuri.
Preţuri originale de fabrică

Parchete de stejar slavon
Sobe de teracotă

Birou de construcţii
Ing. A. Klepper
str. Ştefan cel Mare 4

— La **„Jupiter" Piaţa Unirei 19** se găsesc cele mai **fine Parfumerii şi Articole de Toaletă**, tot ce poate fi mai bun. **Preţuri de concurenţa.**

DE VANZARE parcele pentru construcţiuni în cartierul Lascar Catargiu, Codrescu şi Sărăriei. Pentru informaţiuni a se adresa d-lui I Pătârlăgianu, strada Sărăriei 103.

SHAMPON
Dr Dralle
„KOPF-REIN"
Ideales
KOPF-WASCHPULVER
EXCELENT PENTRU SPĂLATUL CAPULUI
De vânzare la Droguerii, Parfumerii şi Farmacii.

ORA 3

In preajma deschiderii parlamentului

Bucureşti 11.—Mesajul Regal pentru deschiderea corpurilor legiuitoare în sesiune ordinară, a fost redactat de d. Duca, conform indicaţiilor date de d. Vintilă Brătianu.

In Consiliul de Miniştri de azi, mesajul va căpăta forma definitivă. Documentul va fi cetit în „Parlamende A, S. R. Prinţul Regent Nicolae.

Mâine la ora 5 după amiază soseşte în Capitală M. S. Regele Mihai, care va fi primit în gară de toţi membrii guvernului.

Zeppelinul a pornit peste Atlantic

Berlin 11.—Dirijabilul „Contele Zeppelin" a plecat astăzi dimineaţa la ora 7 dela Ludwigshaven către America.

Dirijabilul a luat ruta Gibraltar—Insulele Azore—Coasta Argentinei.

Groaznică nenorocire pe Dunăre
— 13 morţi —

Galaţi 11.—Căpitănia portului a fost informată de o groaznică nenorocire întâmplată pe Dunăre, în dreptul oraşului Reni. Şlepul cu motor „Atena" care venea dela Tulcea, a întâlnit şi a izbit la gura Prutului, o baroă în care se aflau 16 persoane.

Barca a fost ruptă în două şi toţi pasagerii au căzut în apă.

Cu toate sforţările depuse de echipagiul de pe şlep, n'au putut fi salvaţi decât trei oameni. Ceilalţi treisprezece s'au înecat.

Reprezentanţii autorităţilor au plecat la faţa locului.

Situaţia la Praga

Praga 11.—Agenţia telegrafică cehoslovacă dezminte ştirea despre tulburări grave care s'ar fi produs la Praga.

Manifestaţiile muncitoreşti au fost oprite de poliţie, fără multă greutate. Un senator şi un deputat comunişti au fost arestaţi, dar au fost eliberaţi după identificarea lor.

Incercările comuniştilor de a provoca grevă au eşuat.

Magazinul Cristian
anunţă sosirea unei noi serii de *rochii pentru Cucoane*, modele noi, începând de la *2000 lei costumul*, precum şi a unui bogat şi variat asortiment în *pulloweri* şi *veste de lână* şi *mătasă* pentru domni şi doamne.

România
Corpul Portăreilor Trib. Iaşi
Publicaţiune

Se publică spre cunoştinţa generală, că conform adresei Jud. Ocol II Mixt din Iaşi, No. 20641 din 10 Oct. 1928 şi cu procesul verbal No. 2426 din 11 Oct. 1928 dresat de Corpul Portăreilor Trib. Iaşi s'a sequestrat veniturile imobilului din Iaşi str. Tataraşi No. 41, proprietatea debitorului Iosub Grunberg până la concurenţa sumei de lei 10000 pentru îndestularea creditorului Dr. S. Goldştein din Iaşi, instalându-se ca girante pe dl. Avocat Alfred Grunspan din Iaşi, str. Procopie No. 8 care conform legei este însărcinat să administreze şi să culeagă veniturile generale ale sus zisului imobil.

Făcut astăzi 11 Oct. 1928
Portărel, B. Stancov

DE INCHIRIAT
TEREN Mare
în str. Nicolina 93, alături de gara Nicolina, bun pentru moară, fabrică, hambare, depozite etc.
A se adresa proprietarului aceiaş adresă..

DE VÂNZARE un *malaxor*, (maşină de frământat pâine) marcă străină, în perfectă stare de funcţiune, ocazie rară. A se adresa la d. L. Marcus Iaşi, str. Eternitatea No. 59.

ȘTIRI DIN ȚARĂ ȘI STRĂINĂTATE

ASPECTE

In chestie personală...

(Continuare din pag. I-a)

tele de Sîmbătă când cere amânarea proceselor pentru lipsa martorilor, discută dragă doamne chestiunea titraților insultând baroul și făcând observații complect deplasate.

Și mai mult decât atâta: își permite să injure pe colegele sale avocate într'un mod atât de trivial, încât nu înțelegem cum nu s'a sesizat consiliul de disciplină al baroului imediat pentru a-l sili pe îndrăznețul polemist la o mea culpa umilă și totală.

Regret din suflet că numele meu a putut fi amestecat într'o coloană de trivialități, fără voia mea și regret că indirect am putut pricinui nemulțămiri și revolta oamenilor cu bun-simț; exemplul trebue să servească și să înțeleagă — odată pentru totdeauna — acei cari ne plictisesc cu manuscrisele lor că nu trebue să abuzeze prea mult de amabilitatea noastră.

G. SPINA

„OPINIA"

literară și artistică

(Continuarea din pag. I-a)

Teatrul la New-York.

In lumea artistică a provocat un enorm scandal, piesa d-rei Mae Wert, autoarea celei mai imorale lucrări dramatice.

Ea se numește „Proxenetul" și toate actele descriu orgii de lupanare. Intr'o seară însă, brigada de moravuri a încon jurat teatrul „Biltmore" unde aveau loc reprezentațiile și sub o puternică escortă, a condus la poliție, în cele mai sumare costume, pe actori și actrite.

Autoarea a fost deasemeni arestată.

Anecdote literare.

Gérard de Verval scrise într'o zi lui H. Murger, autorul „Vieței de artist".

— „Iubite prietene, sunt invitat la d. X... Poți să-mi împrumuți fracul tău, dacă întâmplător ai vre'unul?

La care Murger răspunse:

„Cu multă plăcere. Dar trimete-mi o pereche pantaloni să mă'mbrac, spre a putea ieși să-ți aduc fracul. Ai mei sunt ferfeniță".

Verlaine furios

O revistă literară unde colabora Verlaine, îi plăti o cronică în piese de 5 franci.

A doua zi Verlaine revine:

— E un scandal de le casier, mi-ai dat ieri o piesă falșă.

— Nu vă supărați, răspunse casierul, poftim una bună. Dar unde este cea cu pricina?

— Cea cu pricina, cea cu pricina!? Dă-o dracului domnule. O jumătate de zi m'am sbătut ca s'o pot trece.

Și luând noua moneda, Verlaine salută și plecă.

Dispar și frăsurile din Iași

(Continuarea din pag. I-a)

Nataliei Palady, Piciu al lui Alexandru Ghica Brigadir, Ștefan al familiei Ghiculeștilor, Vasca al d-relor Chescu și mulți alții...

Toate aceste trăsuri elegante, precum și proprietarii lor, astăzi au dispărut. Au rămas doar pe piața Iașului numai vre'o câteva birji și aceste cu mult inferioare celor de odinioară, tinzând și ele a fi înlocuite prin automobile.

Din vechea splendoare, mai avem astăzi pe Feodor Pișa tiri, premiul I de la concursul de birji organizat de d-na Brătianu, de curând la Copou și poate încă vre'o doi, trei birjari cari par a plânge pe capra trăsurilor or, gloria trecutului.

Rudolf Suța

Cazul tabricei „Gloria"

Bacău,— Am relatat la timp descinderea făcută de organele judiciare la marea fabrică de casinci „Gloria", proprietatea d-lui Leon Grad.

Cele 37 registre găsite, au fost trimise de Parchetul administrației financiare din localitate, pentru expertiză.

Agent fiscal insolent

D. I. Kirilă, administrator financiar, a fost sezizat de plângeri scrise și verbale împotriva modului samavolnic cu care agentul fiscal Harhos dela percepția II-a înțălege a-și face datoria.

Acest agent s'a prezentat la un contribuabil ofensând familiile lor prin cuvinte jignitoare și aplicând sequestre în batjocuri pentru anumite dări excepționale **care nu erau exigibile,** *ele având termene fixate de autoritățile superioare.*

D. Kirilă administrator financiar a delegat pe d. subadministrator financiar N. Vrâncennu care împreună cu d. Lazăr șeful percepției a doua a canstat t faptele reclamate perfect exacte.

D. Vrâ ceanu a înaintat un raport prin care cere sever pedepsirea agentului.

Nădăjduim că pentru prestigiul pe care d. I. Kirilă îl menține pentru instituția ce conduce sancțiunea va fi de așa natură, ca ea să servească un exemplu pentru toți aceia care compromit rolul pe care'l dețin în asemenea misiuni.

Senzaționale descinderi

în localitate

O nouă bandă de ceferiști hoți

In urma unui denunț, autoritățile ceferiste au putut descoperi o nouă bandă de ceferiști care de luni de zile prădă coletele cu mă furi expediate cu c. f. r.

Ceferiștii au la activul lor o serie de peste 300 furturi prin desfacerea coletelor. Banda are ramificațiuni întinse.

Sunt membrii care operau pe distanțele Iași-Vas'ui—Buhăești-Roman—Iași-Pașcani etc.

Autoritățile au cerut autorizarea a 68 de descinderi la agenți ceferiști și comercianți domiciliați în Iași și regiunele arătate mai sus.

Din Fălticeni

Fălticeni 11.—Sublt. Rotariu C-tin din Reg. 14 inf. pe când mergea cu bicicleta prin satul Silițea com. Valea Glodu ui, a lovit pe locuitorul Nec. Pădurariu. Internat în spital, numitul a încetat din viață.

Loviri —Individul Ion C. N ță din com. Țilencari a aplicat o lovitură de cuțit locuitorului Const. V. Iacob. In stare gravă numitul a fost internat la spital.

Incendiu.— S'a aprins și a ars casa locuitorului Gr. Gh. Cercel din Com. Motca. Focul a luat naștere din neglijență.

N.

Picturile de la mânăstirea Agapia

O inițiativă a Mitropolitului

In urma vizitei pe care I. P. S. S. Mitropolitul Pimen a făcut-o luna trecută la m-rea Agapia, Inaltul chiriarch s'a interesat îndeaproape despre felul cum este conservată minunata clădire a acestei mânăstiri care constitue un nestimat monument istoric și artistic.

La inspecția făcută, I. P. S Sa a observat că picturile morale care împodobesc interiorul sfântului locaș, și care se știe că sunt executate de către celebrul pictor Grigorescu,—erau înegrite din cauza fumului de lumânări și a vremii. De aceia Inaltul ierarh, a hotărât ca întreg interiorul bisericei să fie spălat.

In acest scop a fost a gajat d. prof. I. Ștefănescu, care este un specialist în această artă.

Lucrarea de spălare a picturilor din mânăstirea Agapia a fost terminată: iar d. prof. Simionescu, a invitat pe I. P. S. S. Mitropolitul Pimen pentru a vedea din nou acele măestre opere plastice.

Mitropolitul nostru va vizita în curând mânăstirea.

Ziarul „Opinia" se găsește până la ora 1 noaptea la Regia de sub Hotelul Traian.

IN JURUL DRAMEI FAMILIARE

DIN STR. ȘT. FAN CEL MARE

SOȚUL ASASIN A FOST ARESTAT

Se știe că acum două săptămâni o dramă familiară s'a petrecut în str. Ștefan cel Mare.

Cunoscutul antreprenor Iosef Ștafec și-a ucis soția, din cauză că-l părăsise și apoi 'a încercat să se sinucidă.

In primele zile după producerea dramei, autoritățile nu luaseră nici o măsură deoarece soțul asasin era în stare foarte gravă și erau puține speranțe de a mai scăpa cu viață.

Datorită însă unei reușite intervenții chirurgicale, Iosif Ștafec este în afară de orice pericol și după puțin timp va putea chiar ieși din spital.

•

Ieri după amiază d. judecător de instrucție Pogonat, titularul cabinetului II, s'a deplasat la spitalul Sf. Spiridon, pentru a doua oară, reușind de astă dată să ia un amănunțit interogator soțului asasin.

Iosif Ștafec a relatat pe larg cauzele dramei, arătând cum a fost părăsit de soția sa care i-a intentat proces de divors și toate demersurile ce le-a făcut pe lângă dânsa pentru o împăcare, dar fără succes.

In cele din urmă s'a decis s'o ucidă, dar să-și pue și lui capăt vieței.

•

D. jude instructor Pogonat a emis mandat de arestare contra lui Iosef Ștafec, pentru omor.

Tribunalul se va deplasa astăzi după amiază la spital, pentru a se pronunța asupra confirmărei mandatului.

Magistratul instructor a sesizat prefectura poliției pentru a-l pune pe soțul asasin sub paza unui agent polițienesc.

AL. TUDOR

INFORMAȚIUNI

x *In legătură cu unele știri publicate de ziarele din Capitală ni se anunță că la consfătuirea parlamentarilor dela d. George Brătianu, a avut loc numai un schimb de vederi rămânând să se vadă mai târziu dacă primarul Iașului, nu trebue să fie și deputat în acel ș timp.*

x *Crucea Roșie a lansat un apel, îndemnând publicul să subscrie pentru ajutorarea infometaților din Basarabia.*

x **Teatrul Național.**— Comedia *„Amor tomnatic"* s'a jucat aseară pentru a treia oară la Teatrul Național, în fața unui public numeros.

In afară de o greșită interpretare a întregului act întâi, spectacolul s'a desfășurat foarte mulțumitor.

Artiștii deveniseră mai stăpâni pe roluri și au jucat cu antren. S'au relevat în deosebi d. Aurel Munteanu, cu jocul strâns și bine nuanțat, și d na Maria Ghițescu în special în actul III, unde a obținut aplauze la scenă deschisă.

x Societatea „Ghiața", experimentează conservarea de verdețuri, în hala frigorifică. Până acuma s'a arătat, că tomatele și ardeii se conservă cât se poate de bine.

D-na I. Petrovici, soția fostului ministru, care se afla sufe rindă, e complect restabilită.

D. și d-na Petrovici se'napoiază Luni în localitate.

x D. dr. C. Vasiliu, a inspectat eri spitalul din Bălți.

x *Pruncucidetea din strada Elena Doamna.*— D. judecător de instrucție St. Cu ianu, titularul cabinetului III, a terminat instrucția în afacerea pruncuciderii săvârșită de d șoara Paulina Trachtenberg din strada Elena Doamna.

Tânara fată a fost trimisă în judecată Curții cu Jurf.

Implinindu-se o lună dela arestarea Paulinei Trachtenberg, judele instructor a cerut Tribunalului reconfirmarea mandatului de arestare.

x Un inceput de incendiu s'a declarat la brutăria Carolina Idel din str. Anastasiu Panu.

Sosind la timp pompierii, focul a fost localizat înainte de a lua proporții.

x **Cercetarea bandei Hăbuc Ștefanache.** —La cabinetul III Instrucție se continuă cercetările cu privire la isprăvile bandei Hăbuc-Ștefanache.

Ieri s'a primit la cabinetul de instrucție și dosarul înaintat de parchetul Fălticeni privitor la ultimul jaf comis de Hăbuc la 1 Septembrie crt. asupra vameșului Vader Abraham din pădurea Storești-Fălticeni.

La dosar se găsesc atașate și patru chitanțe timbrate și semnate de banditul Hăbuc pentru primirea sumei de 40.000 lei.

Cercetările continuă.

x La examenul de bacalaureat din Brăila, din 187 candidați au reușit...șase.

x Tribunalul a declarat eri în stare de faliment societatea „Inlesnirea" din str. Ștefan cel Mare și pe comerciantul Eidelman din Pârlița.

x **Pentru d. primar.** — Se știe că în str. Elena Doamna, alături de pitărie, a ars mai dăunăzi o magazie din lungul șir de magazii ce să găsesc sub acelaș acoperiș.

Azi se vede că proprietarul în grabă că Sf. Dumitru se apropie, a pus să curățe arsurile, probabil ca să refacă acea parte din casă.

Noi atragem atenția d lui Primar ca să nu învoiască cărpitură, ci să pue în vedere proprietarului că această casă e în *zona întâia* și că trebue să o înalțe toate încă c'un etaj, fiindcă zidurile sunt destul de groase și pot suporta fără nici un risc un adaus pe dânsele.

Prin aceasta, orașul va câștiga un rînd de locuințe și în acelaș timp va câștiga și estetica lui.

M.

x **Curtea de apel a condamnat** eri la 2 luni închisoare pe rentierul Fișel Cohn din str. Sărărie 45, pentru că a falșificat o chitanță prin care proprietarul său recunoaște a-l lăsa în casă până îi va plăti niște bani împrumutați.

x Ieri a fost prin elevul Gh. Cujbă fugit dela școala de meserii din Dorohoi. El a fost retrimis la școală.

Primul teatru de marionete din țară va da două spectacole la Iași.

Intrucât ieșenii n'au mai văzut de 30 ani un teatru de păpuși, se prevede un succes imens.

x Doctorul BRENER, *specialist mamoș*, boli de femei, consultă dela 2 până la 6 p. m.

x Ieri după amiază a aterisa pe aedromul grupului I aviație, un avion polonez venind din București.

Aviatorii au rămas până astăzi dimineață în localitate, plecând apoi spre Varșovia.

x D. Osvald Racoviță, primarul municipiului, s'a înapoiat azi în localitate, venind din Oradea-Mare, unde a luat parte a congresul Uniunei orașelor.

x **O surpriză teatrală** a pregătit direcția Teatrului Național, montând celebra și spectaculoasa piesă *„Cei trei Mușchetari"* după Alex. Dumas.

Cu acest prilej, vechiul și reputatul artist d. *Mihai Popovici*, pensionarul teatrului nostru, va reapare pe scenă.

Publicul ieșan va avea plăcerea să revadă pe d. Popovici, într'un rol de mare succes al artistului nostru.

Premiera va avea loc Luni.

x *Ucis de un bou.*—Un accident s'a petrecut ieri lângă Podul Iloaei.

Săteanul Gh. Ilie a fost împuns de un bou în abdomen, și după câteva ore de chinuri, a încetat din viață.

x Parlamentarii părăsesc Duminică seara Iașul, pentru a lua parte la deschiderea parlamentului.

x Pavarea cu granit a stradei Uzinelor, a ajuns până în dreptul stradei Gându. Pavarea continuă cu asiduitate.

x BISERICEȘTI.—I. P. S. S. Mitropolitul Pimen a dat dispoziții pentru pregătirea serbărei de Duminică, a Cuvioasei Paraschiva, când înaltul chiriarh va oficia serviciul religios.

— La congres I misionarilor eparhiali care va avea loc în zilele de 25—28 Oct. la Arad, Mitropolia noastră va fi reprezentată de preotul V. Chirica.

— I. P. S. S. Mitropolitu Pimen va pleca Duminică seara a București.

x Brigada de urmărire a arestat ieri pe fostul tramvaist Gh. Olescu, condamnat la o lună închisoare pentru crimă prin imprudență.

El a fost depus la penitenciarul Galata.

x Pictorul O. Briese va deschide zilele acestea o expoziție în sala „Viața Românească", în care va expune o nouă serie de interesante lucrări.

x CENTRALIZAREA TABELELOR DE RECENSĂMÎNT. Se aduce la cunoștința celor interesați, că comisiunea de centralizarea de recensământ, a claselor 1930, 1931 și 1932 (născuți în anii 1908, 909 și 910) va funcționa pentru orașul și jud. Iași, după cum se notează mai jos:

Pentru orașul Iași de la 15. X —8 XI inclusiv în localul Primăriei Iași.

Pentru Plasa Turia în zilele de 16, 17, și 18 Octombrie în localul Primăriei Birolari.

Pentru Plasa Căiligătura în zilele de 20, 21 și 22 Oct. în localul Primăriei Tg. Frumos.

Pentru Plasa Bahlui în zilele de 29, 30 și 31 Oct. în localul Primăriei Podul Iloaei.

Pentru Plasa Copou în zilele de 2, 3 și 4 Noembrie în localul Primăriei Ungheni.

Pentru Plasa Codru în zilele de 6, 7 și 8 Decembrie în localul Primăriei Buciumi.

Toți acei care vor avea nevoie de cerut diferite relații, sau de făcut diferite reclamații, înscrieri etc. se vor adresa în zilele și localurile suscitate, comisiunilor respective.

x D. profesor I. Simionescu, plec că Luni în capitală, atât pentru a lua parte la lucrările parlamentului, cât și la comisiunea pentru alcătuirea noilor programe ale învățământului secundar.

x Duminică are loc serbarea hramului bisericei Mitocul Maicelor, foasta Capelă a lui Vodă Cuza. Serviciul religios va fi oficiat de părintele Stavrofor Vuza, parohul bisericei și mai mulți preoți.

x D-na Sachelarescu din Str. Albinet 31, a reclamat că necunoscuți i-au furat o broșă de aur cu smaragde, safire și briliante.

x Cu toate sforțările, percepția comunală, nu isbutește a face ca încasările să treacă peste 100.000 lei pe zi. Marți s'a atins un record, încasându-se 140.000 lei.

x In localul Asociației Funcționarilor de Bancă din Iași va avea loc Duminică 14 Octombrie ora 10 a. m. o întrunire a Funcționarilor de Bancă, în vederea discutărei orarului de muncă adoptat de Băncile din localitate.

x *Consistoriul spiritual* eparhial al Moldovei, de sub președința pr. Petrovanu, a fost cunoscut pe ziua de 18 Octombrie, când se va judeca procesul preotului Harlambie Horca, din Pârliți-Iași.

De asemenea au fost fixate pe ziua de 15 Noembrie, procesele preoților: Aurel Mrejeriu dela parohia Crucea jud. Neamț, Cezar Petrescu de la parohia Bodești-Neamț, și Ioan Ignotovici dela parohia Lopatnie-Dorohoi.

x Eri urma să aibă loc licitația pentru vânzarea unor lucruri aparținând serviciului sanitar; însă din lipsă de prețuri convenabile, vânzarea a fost amânată.

x Refacerea peroanelor continuă în gară.

Eri d. Nițescu directorul regional, a intervenit din nou la direcția generală, în ceeace privește începerea lucrărilor pentru mutarea depoului.

România
Corpul Portăreilor Tribunalului Iași
PUBLICAȚIUNE No. 358

Anul 1928 luna Octombrie 6

Se publică spre cunoștința generală că conform adresei D-lui Jude Ocol 1 Mixt Iași No. 22523 | 928, se va vinde prin licitație publică în ziua de 23 Octombrie 1928 ora 10 a. m. averea mobilă sequestrată cu procesul verbal No. 867 | 1928 de la Dl. C. G. Vasiliu avocat din Iași, str. Sft. Andrei No. 10, în pretenția Primei Soc. Econ. Iași, averea consistând din: un covor, 2 fotoliuri și 6 scaune îmbrăcate cu rips de mătasă, 1 oglindă ovală de perete.

Vânzarea se va face pe bani gata la Piața Halei din Iași în asistența D-lui comisar respectiv.

Portărel, V. Stănescu

România
Corpul Portărelor Trib. Iași
Publicațiune

Se publică spre cunoștința generală, că conform adresei Jud. Ocol II Mixt din Iași, No. 20640 din 10 Oct. 1928 și cu procesul verbal No. 2427 din 11 Oct. 1928 dresat de Corpul Portăreilor Trib. Iași s'a sequestrat veniturile imobilului din Iași str. Tatarași No. 41, proprietatea debitorului Iosub Grunberg până la concurența sumei de lei 35000 pentru îndestularea creditorului David Schächter din Iași, instalându-se ca girante pe dl. Avocat Alfred Grunspan din Iași, str. Procopie No. 8 care corform legei este însărcinat să administreze și să culeagă venit rile acelui imobil.

Făcut astăzi 11 Oct. 1928

Portărel, B. Stancov

Circumciziatorul (Moel)
Simcha Segal
Modern și religios
execută operația Circumciziei rituale, conform cu prescripția medicală.
Iași, str. Stt. Lazăr No. 12

Teascuri de vin
Zdrobitoare
Furtumuri speciale pentru vin
Sorburi
Pompe de vin cu dublu curent
cu prețuri convenabile
se găsesc la magazinul
H. L. SEGALL
IAȘI
str. Academiei No. 3
vis-a-vis de Hotel Traian

BIBLIOTECA UNIVERSITĂȚII -IAȘI-

ANUL XXIV No. 6423 — 3 LEI EXEMPLARUL — SÂMBATA 13 OCTOMBRIE 1928

ABONAMENTE
pe un an
6 luni
3 luni

Biblioteca Universităţii Loco

OPINIA

ZIAR POLITIC COTIDIAN

ANUNCIURI se primesc la toate Agenţiile de Publicitate şi la Administraţia ziarului Iaşi—Str. Gh. Mârzescu 17

Respectul l[illegible]

Nici într'o ţară din..., chiar şi la cele din Orient, ... nu se mai petrec lucruri din cele care se pot vedea la noi, în privinţa respectării legilor.

Prin excelenţă suntem ţara cu legi multe dar care nu se aplică sau dacă se aplică, apoi se face după bunul plac, ori după interesul ce-l au cei însărcinaţi cu aplicarea legii...

Depildă, avem un regulament al circulaţiei prin oraş. Vă întreb: se aplică ? Nu, căci prin centrul oraşului mergi cu zilele în mână, în primejdie să cazi pradă vreunei maşini grăbite cu 30 km. pe oră. Nu mai departe, alaltăeri în Piaţa Unirei, în ochii spectatorilor, o maşină, cu toate că i se făceau semne desperate să oprească, a trecut peste corpul unui copil de 10—12 ani.

Tot aşa legea muncei a d-lui dr. Lupu, votată în sesiunea parlamentară trecută, aşi dori să ştiu în care parte a ţării româneşti se aplică ? La fel şi cu legea minciună a pădurelor comunale a lui Al. Constantinescu unde s'a aplicat ? Şi multe alte legi.. printre care e si a I. O. V.

In această lege, publicată în Monitorul Oficial No, 97 din 5 Maiu 1927, se acordă oarecare avantaje nenorociţilor ce şi-au pierdut soţii, părinţii, ori au căpătat o infirmitate devenind invalizi.

Dar aceste avantaje nu sunt ţinute în samă, pentrucă aşa sunt deprinşi cei ce trebue să aplice legile.

Bună oară: prin legea I. O. V. art. 48 dă dreptul părinţilor invalizi, orfanilor şi văduvelor, la scutire de orice taxă şcolară a copiilor ce freeventează şcoalele statului.

Ei bine, unii din directorii şcoalelor secundare nu ţin socoteală de această dispoziţie legală şi găsesc că e bine să aplice hotărârile ilegale ale comitetului. Trebuie să ştie însă toţi cei interesaţi în această direcţie, că nu comitetul şcolar, ori altcineva poate calca o lege. Legea trebue să fie respectată de toată lumea şi numai parlamentul o poate modifica.

Citez cazul unui elev, ce cade în prevederile art. 48 din legea I. O. V. şi care s'a prezintat la direcţia unei şcoale, cerând să i se elibereze un certificat de cursurile făcute la acea şcoală. Direcţia refuză pe motivul că elevul are să plătească o taxă de 4000 lei, pentru fondul de reparaţiuni. E o cerere nelegală din partea direcţiei şi'nacelaş timp un abuz. Petiţionarul poate să se adreseze justiţiei şi poate cere pe baza drepturilor ce i le acordă legea, daune materiale din momentul refuzului.

Mă'ntreb, şi sigur că mulţi se vor fi întrebând, când oare va veni timpul ca şi în ţara noastră să se respecte drepturile legale ale cetăţenilor ? Durerea e cu atât mai mare, cu cât cei care nu ţin socoteală de aceste drepturi, sunt oamenii cărţii. Nădăjduim că cetăţenii prejudiciaţi vor şti să-ş apere interesele pe căile legale,

Cei puşi în fruntea instituţiilor, trebue să se deprindă a respecta legile, pentruca să nu fie nimeni silit să aplice „rezistenţa cetăţenească".

D. BEJENARU

CUM E TRADUS ROMAIN ROLLAND IN LIMBA RUSEASCĂ

Un prieten al lui Romain Rolland, domiciliat în Rusia, i-a trimis de acolo următoarele nostime rânduri:

Iubite Rolland,

Opera ta „Suflet vrăjit" a fost tradusă în ruseşte. Dacă însă ai citi-o în această traducere şi ai încerca să-ţi recunoşti eroii, sunt sigur că ai să ridici umerii şi ai să spui: „Nu's ai mei". Eu cred că nici clima aspră a Rusiei şi nici regimul de aici, nu prieşte eroilor tăi; de aceia ei s'au schimbat atât de mult, ca să se acomodeze mediului!..

ACTUALITAŢI POLITICE

Sesiunea parlamentară

scandalul petrolului şi ţigănia Micescu — Stelian Popescu

Sîntem în preajma deschiderii parlamentului în sesiunea ordinară; iar lumea politică (mai bine zis, cafeneaua politică) nu se interesează atâta de programul de legiferare, cât mai cu seamă de chestiunea constituirii birourilor, în legătură cu gravul conflict Stelian Popescu—Istrate Micescu.

Se ştie că ministrul justiţiei a cerut ca d. Micescu să nu mai fie ales vice preşedinte al Camerei. Şeful guvernului stă la cumpână, de oarece se teme de un act de independenţă a majorităţii, — adica realegerea ostentativă a d-nului Micescn. Dar acest lucru ar echivala cu un vot de blam dat ministrului justiţiei şi s'ar produce un mare scandal politic, care ar primejdui chiar situaţia cabinetului.

D. Stelian Popescu ia măsnri pentru a şi salva prestigiul personal. Chiar în nnmărul de ieri al „Universului" a făcut să apără un articol-avertisment, în care anunţă că nu se împiedică de...„cioturi" şi nu subordonează sancţiunile în afacerea petroliferă, la o meschină chestiune de intrigă parlamentară.

E probabil că şeful guvernului va impune, atât nealegerea d-lui Micescu, cât şi ridicarea imunităţii deputaţilor Tolea şi Irimescu Cândeşti.

Dar scandal tot va fi!

In jurul „cuminţeniei" d-lui Maniu

Ziarele oficioase ale guvernului ignorează declaraţia făcută la Iaşi de d. Maniu, cum că recunoaşte actuala compunere a Regenţei. Ziarele liberale preferă să descopere dovezi de „anarhie" şi „revoluţionarism" în diversele discursuri ale d-lui Mihalache.

Asta înseamnă că noua atitudine moderată a d-lui Maniu, strică socotelile liberale; şi mai înseamnă că d. Maniu trebuia să adopte mai demult o atitudine politică moderată şi dibace.

X.

ASPECTE

Preţul vieţii

Acum câteva luni se anunţase că guvernul unui stat sud-american luase hotărârea de a graţia pe toţi condamnaţii la moarte cari ar accepta să li se provoace cancerul, pentru ca oamenii de ştiinţă să poată face experienţe asupra acestei grave maladii, experienţe cari ar duce poate la descoperirea leacului împotriva cancerului

Din Praga vine acum o ştire identică: profesorul dr. Snikers va injecta condamnatului la moarte Kirstein bacilul leprei, pentru a face unele experienţe în legătură cu oribila boală, în cazul când experienţa va reuşi, iar Kirstein va putea fi vindecat, el va putea fi graţiat de osînda capitală.

Nici imaginaţia lui Edgar Poe, nici a lui Viliers de l'Isle Adam nu ar fi putut crea vreodată tipul benevolului candidat la cancer şi la lepră; desigur că asasinii cari acceptă crudele experienţe ale ştiinţei, nu sânt suflete prea complicate: totuşi într'înşii trebue să se petreacă stări extraordinare, când se pregătesc să primească lepra şi cancerul în trupul lor sănătos.

Cine ar putea nota aceste stări ? Cine ar putea reda ezitările, teama, regretele, groaza, pe cari aceşti auxiliari admirabili ai ştiinţei le vor încerca înainte de injecţiile fatale şi în timpul procesului de infecţiune ? Cine poate să se identifice cu aceşti martiri pentru binele omenirei cari au acceptat cele mai cumplite suferinţi în nădejdea că îşi vor recăpăta viaţa ameninţată de scaunul electric şi de ştreang ?

Viaţa e un bun fără comparaţie; cu toate mizeriile ei, cu toate durerile pe cari le aduce în fiecare clipă, ea merită să fie trăită. Acest simplu adevăr l-au înţeles criminalul Kirstein şi tovarăşii săi americani: cu orice preţ, cu preţul suferinţelor celor mai mari, — pentrucă nu pot fi suferinţe mai grozave decât acelea ale cancerului şi leprei, — ei vor să câştige viaţa liberă, viaţa aşa cum este şi cum se oferă celui mai umil şi celui mai din urmă dintre oameni.

Viaţa are senz şi valoare pentru oricine; e un bun şi un bine suprem şi de aceea pentru a o păstra nu trebue să ne dăm în lături dela orice şi trebue să o apărăm cu orice risc.

Exemplul lui Kirstein şi al tovarăşilor săi are o semnificaţie care nu poate fi trecută cu vederea: el ne dovedeşte cît e de puternică dragostea de viaţă, cît trebue să fie de puternică această dragoste şi ce merită ea pentru a fi menţinută intactă.

Pe marginea cazului Kirstein se pot face interesante şi variate observaţii şi de altă natură decît numai medicale.

G. SPINA

COLŢUL VESEL

Telegrame

Negustorii de nasturi din toată ţara s'au întrunit în Congres la Mangalia, preşedinte fiind ales vrednicul manufacturist d. Victor Moscu (Bacău). Cu această ocazie s'au trimis următoarele telegrame omagiale şi absolut autentice:

Majestăţei Sale Regelui

Negustorii de nasturi din toată ţara întrunindu-se astăzi în Congres, *primul lor gând* se îndreaptă înspre tânăra dar deja Victorioasa Voastră Majestate.

(ss) Moscu

Inaltei Regenţe

Astăzi întrunindu-se în Congres negustorii de nasturi din toată ţara, *primul lor gând* se îndreaptă către Inalţii Regenţi şi Le doreşte sănătate.

(ss) Moscu

Domnului Vintilă Brătianu, Prim Ministru

Intrunindu-se astăzi în Congres negustorii de nasturi din toată ţara, *primul lor gând* se îndreaptă către D-voastre care aţi ştiut întotdeauna să fiţi protectorul lor şi al dreptăţei.

(ss) Moscu

I. P. S. S. Mitropolitului Pimen

Intrunindu-se în congres astăzi din toată ţara negustorii de nasturi, *primul lor gând* se îndreaptă cu evlavie înspre I. P. S. Voastră Primatul Românie Mari. Să trăiţi împreună cu România Mare.

(ss) Moscu

După expedierea lucrărilor curente, d. Victor Moscu s'a îndreptat spre cea mai apropiată cafenea şi de acolo a adresat soţiei sale următoarea fierbinte scrisoare:

Dragă Elviro,

„Deschizând astăzi congresul, primul meu gând s'a îndrepta către tine. Tilică este cu noi. Al tău Victor".

Adăugăm că pentru toate acestea, d. Victor Moscu căpătase împreună cu toţi negustorii de nasturi o reducere de 50 la sută pe căile ferate.

N. D.

Ridicat din fundul mării

La *Scapa-Flow*, englejii au scos la suprafaţă marele crucişitor german „Moltke" (în fund, sub pod). Se ştie că în 1919, marinarii germani au scufundat ei singuri crucişătorul „Moltke" împreună cu o întreagă escadră, pentru a nu o preda aliaţilor învingători.

Din toată lumea

7000 căsătorii pe zi — Un statistician german, având bani şi timp de cheltuit, a cercetat şi a stabilit că în Europa se contractează 2,500,000 căsătorii anual, ceiace revine la aproape 7000 căsătorii pe zi.

Numărul dovedeşte în chipul cel mai clar o acută criză a căsniciei. Şi din această pricină, ca o urmare logică, acelaş statistician original a constatat că tot în Europa nu se nasc anual mai mult decât 7 şi jum. milioane copii, [adecă aproape 20,000 prunci pe zi.

Aşa dar, se simte nevoie d o puternică propagandă în favoarea căsătoriei. In această privinţă însă populaţia din toate ţările (şi în special cea masculină) se arată foarte recalcitrantă...

*

Prima femeie-judecător.— La Berlin, într'un proces penal, a judecat prima femeie-magistrat din Europa. Ea este domnişoara Klefy, care a apărut în robă, dar şi cu un bogat colier de perle în jurul gâtului. Părul tăiat băeţeşte şi fardul de pe obraz au creiat la început o impresie penibilă în public. Dar sentinţa drept pronunţată au redat judecătoarei prestigiul necesar.

Pe când femeia-general ?..

*

Mamutul din podgorie. — La Gr.bungeu (Ungaria) într'o vie au fost găsiţi doi dinţi şi craniul unui mamut. Făcându-se săpături mai adânci, s'au descoperit cinci morminte din vremea romanilor, cuprinzând arme de războí şi vase de argint. Arheologii cred că acolo a fost în antichitate un lagăr al trupelor romane.

*

O înmormântare ciudată. La Dunkerque (Franţa) a avut loc zilele trecute o înmormântare bizară. Pescarul Rudombdt a rugat prin testament să fie a vârlit în mare corpul său neînsufleţit. Dorinţa l-a fost împlinită. Şi astfel s'a format un cortegiu impunător de bărci funerare, parcurgând Marea Nordului, până la un punct indicat, unde sicriul a fost aruncat de pe bord.

„OPINIA" LITERARA ŞI ARTISTICA

Poezia toamnei.

In înţelesul strict al cuvântului, poezia toamnei se poate cu prisosinţă studia în antologia d-lui Pillat.

Altfel, această poezie care s'a banalizat, doarme în tăcerea somnoroasă a străzilor pustii, peste care vântul împrăştie frunze veştede şi ploi liniştite.

Indrăgostiţii, pătrunşi de un sentimentalism bolnav, îşi fac ultimele declaraţii şi îşi dau săruturile de adio, sub pelerina... cerului de plumb. E mai poetic şi mai discret!

Aceasta, pentru versificatori! Pentru firile prozaice, toamna cu pădurea ei de crengi desfrunzite, trezeşte melancolică imagină a odăii friguroase şi a sobei fără lemne.

i. fr. b.

Un jubileu.

— Berlinul, Viena şi Budapesta vor sărbători în cursul acestei lui, 25 ani de la debutul lui Franz Molnar ca autor dramatic. Numeroase reviste de specialitate au închinat dramaturgului maghiar articole elogioase.—Reţinem însă această frază curioasă: F. Molnar este puţin cam fricos, îi place liniştea şi nu iubeşte revoluţiile".

Iar un ziar maghiar citează: „pe vremea dictaturei comuniste, când Molnar se reîntorcea singur, noaptea, cu trăsura acasă, ridica coşul şi stătea pe banchetă. Astfel, credea el, cine ar fi avut intenţia să-l atace, nu putea şti cu ce fel de persoane atletice va avea aface în fundul vehiculului".

D-l Ionel Teodoreanu

cunoscutul şi apreciatul scriitor ieşan, pregăteşte la editura bucureşteană „Cultura Românească", apariţia unui nou roman, cu o interesantă teză socială. El va fi pus în vânzare, cu ocazia sărbătorilor Crăciunului.

Vitrina librăriei franceze.

Ultimile noutăţi ale vitrinei franceze sunt:

— „In ţara manechinelor" de Louis Roubaud, interesant roman—foileton, unde cetitorul

(Continuarea în pag. IV-a)

Admiterea la Şc. de Belle-Arte

Părerea d-lui prof. pictor Octav Băncilă

—◇—

La Şcoala de Belle-Arte din localitate, s'a ţinut zilele acestea, concursul de admitere a noilor elevi şi eleve, cari au solicitat înscrierea.

Asupra modului cum a lucrat comisiunea respectivă, ne lămureşte pictorul profesor, dl. Octav Băncilă, prin părerea separată pe care d-sa a subscris-o pe procesul verbal, încheiat de această comisiune:

—„Având în vedere că pregătirile candidaţilor făcute înainte de a intra în şcoala noastră, sunt cu totul străine de subiectul extrem de greu ce s'a dat la concursul de admirere din acest an şcolar („Mireasa", bust antic) şi deoarece aceste elemente au executat în şcolile unde au urmat şi unde şi-au dezvoltat până în prezent talentul lor, numai desene după stampe şi nici decum după bus uri antice;

„Având în vedere că regulamentul la art. 5 prevede că la finele anului I se vor selecţiona elevi eliminându se din şcoală toţi acei ce nu vor fi dovedit aptitudine la învăţământul artistic,

„Mă opun la judecarea lucrărilor ce s'a făcut în şedinţa dela 8 Oct. a. crt. şi care s'a consemnat în proces verbal, întrucât se alungă dela învăţământ unii candidaţi sub motiv că n'au prezentat lucrări satisfăcătoare.

„Noi nu ne putem pronunţa asupra primei lucrări aşa de grele la care candidaţii la admiterea în şcoală au fost puşi, fără să aibă nici o prealabilă pregătire, deoarece numai dupăce au lucrat un an întreg în şcoală, în atelier şi sub supravegherea profesorului respectiv, li s'ar putea cere să execute, corect, un bust antic, atât de greu ca „Mireasa".

„Dealtfel şi din suscitatul articol al regulamentului reesă că să fim cât mai largi în privinţa admiterei în şcoală a elevilor şi abia după un an de pregătire, să se judece viguros aptitudinile lor.

„In urma acestor consideraţiuni, cer ca toţi elevii cari au concurat la admiterea în şcoală, să fie primiţi şi instruiţi cât mai cu multă bunăvoinţă, căci au fost animaţi de un destul de puternic sentiment pentru învăţământul nostru artistic, de vreme ce au renunţat la orice altă carieră, îmbrăţişând pe aceia de artist.

„De altfel dacă s'ar putea face o apreciere asupra elevilor cari au fost primiţi în anul II, cu atât mai mult elevii cari au fost alungaţi, ar putea fi primiţi în anul I".

Asigurăm vitele, dar ce facem cu oamenii?

Populaţia românească scade în Banat.—Alcoolismul, luxul şi destrăbălarea, fac ravagii.

Concomitent cu vestea îmbucurătoare că d-l Ministru Argetoianu a întocmit — *un proiect de lege pentru asigurare vitelor,*—apreciatul scriitor *D rul Ygrec,* a publicat în ziare o veste mai puţin îmbucurătoare: *„Ardealul pustiit"*, dând şi câteva date.

Aşa judeţul *Timeş,* cu o populaţia rurală de *400.000* locuitori, a dat în 1926 modestul *excedent 130 de suflete.* Colegul a comparat acest excedent cu cel al *judeţului Roman*, care la *130 mii de locuitori*, a dat un excedent de *1847* de suflete

La fel Teleormanul, la *280 mii locuitori,* excedentul a fost de 6908. Şi pentru mai bună apreciere, *circumscripţia Bucecea (Botoşani)*—de unde am fost scos cu alai la 1 Iunie, *ca periculos peutrn sănătatea sătenilor prin neactivitatea mea,*—excedentul în 1926 a fost de *756 suflete* la o populaţie de *27* mii faţă de *130 din Timeş,* cel cu *400 mii* locuitori. Şi din păcate nu este unicul judeţ din Ardeal. Sunt judeţe acolo, ca *Caraşul* care a dat un *deficit* de 265 în 1926, iar în 1927 deficitul a crescut la 345.

Aceste cifre par'că... ar îndeplini,—scăparea de vorbă nu ştiu a cui,—care ar fi exclamat că *vrea Transilvania, fără Transilvaneni!*

Cred că va interesa *şi trebuie să ne intereseze frumosul Ardeal,* nu numai din punctul de vedere al bogaţiilor şi frumuseţilor naturale ce conţine ci şi *starea sanitară şi cea socială cu deosebire.* Avem datorie noi din regat, care ne mândrim că i-am desrobit pe ardeleni de sub jugul strein, să contribuim la desfiinţarea cântecului:

Munţii noştri aur poartă;
Noi cerşim din poartă 'npoartă..,

*

D-l *D-r Iosif Nemorianu,* directorul centrului de ocrotire copiilor din Timişoara, acum câteva luni a dat la iveală un volum de 147 pagini, tratând *problema copiilor din Banat* şi m'a onorat cu un exemplar.

Să specuim câte ceva din acea lucrare

Frumosul oraş *Timişoara* a cărui populaţie a crescut dela 75 mii suflete din 1919 la 110000 în 1927, are în schimb *natalitatea* micşorată invers proporţiona De unde în 1923, au fost 1612 naşteri, numărul lor a scăzut în 1926 la 1362.

La fel căsătoriile: dela 1284 în 1919, la 709 căsătorii în 1925. Populaţia rurală nu stă mai bine decât cea orăşenească.

Să vedem însă care e situaţia *altor neamuri* în Ardeal. In 1923 s'au născut în oraşul *Timişoara* 315 *români,* faţă de 527 *germani,* 624 *unguri,* 106 *evrei* şi 40 *diferiţi.* La fel e situaţia în comunele rurale.

In Banat, pericolul rezidă nu

(Continuarea în pag. IV-a)

AMATORI CONSTIENŢI INTREBUINŢEAZA
TUBURI RADIO

TUNGSRAM-BARIUM

pentru înaltă freovenţă (tub universal) — G. 407
„ detecţiune (tub universal) . — G. 409
„ joasă freoventă . . : — L. 414
ca întăritor . . . . : : — P. 414
bigrilă . . . . M. R. 51

Must dulce,
STRUGURI
Vinuri naturale
20 lei litrul
Viţe Altoite
de un an şi de doi ani
Un milion Port Altoi
RXR 3309 preţuri convenabile
Desfacerea produselor proprii
N. D. MARCOCI
Str. Col. Langa 5

Produsele „D'ORSAY", renumita marcă mondială, sunt preferate de toată lumea distinsă datorită preparaţiunei desăvârşite, mirosurilor sale alese fine şi originale.
Cereţi cu insistenţă numai neîntrecuta pudră „D'ORSAY".
De vânzare la Magazinele de Parfumerie şi Toaletă LA ELEFANT str. Cuza Vodă 54 şi JUPITER Piaţa Unirei 19

NASH cel mai bun automobil la preţul oferit. Modelele 1929 au sosit şi sunt expuse, la
Reprezentanţa pentru Moldova
Const. C. ZARIFOPOL
garaj, benzină, uleiuri
str. Vasile Alexandri 4, Iaşi

Impotriva durerilor de cap
luaţi
Tabletele de
Aspirină,
căci ele s'au dovedit eficace în toate bolile din răceală (influenţă şi gripă); deasemenea alină şi durerile de dinţi şi de urechi.
Cereţi neapărat Aspirina în ambalajul original „Bayer"

Mantouri de blană

şi din orice *ştofă* modernă, calităţile superioare cu preţuri reduse, găsiţi numai la
Marele Magazin de Manufactură şi Confecţiuni
„La Napoleon Bonaparte"
IAŞI, str. Cuza Vodă No. 5
Vis-a-vis de Prefectura Poliţiei

De închiriat
un apartament complect renovat, compus din 3 camere spaţioase, bucătărie, atenanse, cu parchet şi teracotă. Libere imediat. Str. Păcurari No. 29.

Becuri *electrice*
Toate voltagele garantaţe
mărcile Tungsram, Philips, Orion, etc. cumpăraţi cu preţurile fabricei la Depozitul Genera
Zaharia Weiss Piaţa Unirei

ATENŢIUNE
Specialitate de *lucadrări de Tablouri,* Incheietură artistică, numai la *Librăria V. Alexandri* str. I. C. Brătianu 201, vis-a-vis de Brutăria Klein.
Praturi convenabile.

Dispariţia misterioasă

a fiicei unui învăţător din jud. Iaşi

Un sensaţional caz a fost adus la cunoştiinţa autorităţilor locale, de către un învăţător din com. Rădeni (Iaşi). Este vorba despre dispariţia misterioasă a unei fiice a acestuia, elevă la liceul din Soroca.

*

D-ra Liudmila Gavronschi, elevă la liceul din Soroca fiica învăţătorului Gavronschi din com. Rădeni-Iaşi, a dispărut săptămâna trecută de acasă, în împrejurări necunoscute.

Tatăl ei a bănuit la început, că Liudmila a plecat la rude, fără să-l anunţe şi pe dânsul; dar trecând câte-va zile fără ca d. Gavronschi să primească nici o înştiinţare dela fica sa, şi-a dat seama că Liudmila a fost răpită.

D. Gavronschi a adus acest caz la cunoştinţa d-lui căpitan Alexandrescu, comandantul companiei de jandarmi.

D-sa arată că bănuieşte că Liudmila a fost răpită de către preotul Boris Lizo, parohul dela Rediul lui Tătar (Iaşi), care este unchiul fetei. Această răpire ar fi în legătură cu faptul că învăţătorul Gavronschi, care s'a însurat pentru a doua oară, în urma decesului primei sale soţii,— şi acum îşi neglija fiica, iar preotul Lizo, care este unchiul fetei, s'a gândit să o întreţie dânsul.

Ancheta făcută la Rediul lui Tatar, n'a adus însă nici un rezultat pozitiv, iar preotul Lizo, a declarat că nu şi a văzut nepoata de mai bine de un an.

Cercetările sunt în continuare însă în altă direcţiune, deoarece se crede că tânara Liudmila a fost ademenită de către un Don Juan cu care întreţinea de mai multă vreme o dragoste tainică, şi cu care ar fi fugit.

O LAMURIRE

Primim:

Domnule Redactor

Pentru restabilirea unui adevăr şi lămurirea opiniei publice vă rog să daţi publicităţii următoarele rânduri:

In „Opinia" din Marţi 9 Octombrie a apărut o informaţiune sub titlu „D. Vax"

Autorul acestori informaţiuni se crede a şti cum că eu pentru a putea candida la alegerile comunale, am cerut şi obţinut înscrierea în partidul naţional-ţărănesc. Aceasta este o invenţiune.

Altul însă este adevărul.

N'am cerut nici odată şi nu sunt înscris în partidut naţional ţărănesc. N'am fost nici odată pe la clubul sau la organizaţia naţ. ţărăn. din Iaşi.

Naţ. ţăr. din Ungheni me-a solicitat şi s'au adresat mie să colaborăm în alegerile comunale şi am primit propunerea lor. Pe listă au figurat pe lângă mine şi alţi doi averescani. Aceasta este adevărul cine se crede mai bine informat, s'o desmintă.

I. Vachsman

LA CERNAUŢI se găseşte zilnic ziarul „Opinia" la choşcul din Piaţa Unirei (halta tramvaiului) precum şi la debitele principale din oraş.

O carte folositoare

A apărut „*Regulamentul Populaţiei*" cu modificările aduse, conţinând: ordine circulări şi instrucţiuni ministeriale, formulare pentru public şi autorităţi, note explicative etc. întocmit de d. *Aurel G. Nicolau*, şeful biroului populaţiei Iaşi.

Costul unei broşuri este de lei 45, pentru a putea fi la îndămâna fiecăruia.

Acest regulament nu trebue să lipsească din nici o casă, fiind necesar deopotrivă autorităţilor cât şi publicului pentru a fi ferit de amenzi, iar insolvabili de închisoare.

Se găseşte de vânzare la autor, biroul de populaţie, şi la librăriile „Socec" şi „Viaţa Românească"

România
Corpul Portăreilor Tribunalului Iaşi
PUBLICAŢIUNE No. 354
Anul 1928 luna Octombrie 4

Se publică spre cunoştinţa generală că conform Adresei Jude Ocol I Urban Iaşi, No. 20642 | 1928 se va vinde prin licitaţie publică în ziua de 25 Oct. 1928 ora 1 p. m. averea mobilă sequestrată cu procesul verbal No. 1041 | 1927 de la Grig. Baciu la pretenţia F. Barhat avere compusă din: 1 maşină de cusut, 5 lăicere de lână şi 3 scoarţe noui.

Vânzarea se va face în satul Arama com. Coarnele Caprei Jud. Iaşi, domiciliul debitorului pe bani gata şi în asistenţa notarului respectiv.

Şef Portărel, I. Popovici
Secretar, Munteanu

BAIAT PRACTICANT se caută la Inginer Cana str. Cuza Vodă 28.

INLESNIRI DE PLATĂ. De vânzare o casă lângă Paiat cu patru camere, două antrete, două cămări, două pivniţe, două magazii, curte pavată, lumină electrică, totul în bună stare. A se adresa în strada Trantomir No. 10 (prin str. Palat) la Doamna Lazăr, apartamentul din fund, uşa II, între orele 10-12 şi 2-5.

50 VASE DE VIN de vânzare. A se adresa la d. Copel Abramovici Elena Doamna 14.

Vizitaţi Magazinul
LA CAMILA
MARE DEPOZIT DE ULEIURI VOPSELE PRODUSE CHIMICE
IAŞI, STR. ANASTASIE PANU 47.

INFORMAŢIUNI

x *Absolvenţii de gimnaziu, precum şi absolvenţii şcoalei comerciale elementare, pot să se înscrie în Şcoala Comercială Superioară. Dar absolvenţii şcoalei comerciale inferioare vor trebui să dea un examen de diferenţă.*

Cererile de înscriere se primesc la inspectoratul şcolar, până la 20 Octombrie.

x Festivalul artistic în beneficiul d-rei Mica Kahane, va avea loc în seara zilei de 20 Octombre.

x Alegerea la spitalul israelit din Iaşi a fost fixată pentru 4 Noembrie.

Până'n prezent s'au depus 4 liste de candidaţi.

x Senatul universitar a fost convocat pentru mâine după amează, pentru a se discuta chestia noilor lucrări universitare.

x Examenele la facultatea de Drept, încep la 20 Octombrie.

Dela 20 Oct. până la 10 Noembrie se vor ţine examenele de licenţă, iar dela 1—10 Noembrie examenele de doctorat.

Inscrierile la examene se mai fac până la 15 Octombrie.

x Mâine va apare primul număr al organului săptămânal „*Iaşul*" cu colaborarea d-lor Eugen Herovanu, N. Costăchescu, M. Codreanu, Ionel Teodoreanu, Carol Drimer, etc.

x Toţi profesorii facultăţei de Drept au făcut cunoscut Decanului facultăţei că şi-au ales domiciliu stabil în Iaşi.

x La locuinţa Rabinului dr. Thenen din str. Lozonschi s'a comis un furt.

Răufăcători au luat mai multe haine şi au dispărut. Poliţia cercetează.

x *Ştiri militare.* Imediat după deseoncentrarea armatei, colonelii admişi la examenul pentru gradul de general, care nu au terminat încă probele, vor fi chemaţi de către comisiunea de examinare compusă din d-nii generali: Petala, Zadic şi Olteanu.

— Ofiţerii mutaţi pe ziua de 1 Octombrie c., se vor prezenta la noulle servicii şi corpuri de trupă până la 30 Octombrie, chiar şi acei mutaţi în acelaşi garnizoană se vor prezenta după terminarea concentrărilor şi reîntoarcerea trupelor în garnizoanele respective.

x **Autorităţile fiscale au făcut o serie de descinderi la viile din judeţul Iaşi.**

S'au încheiat numeroase procese—verbale de contravenţie. Un însemnat număr de mari podgoreni au fost daţi în judecată conform noei legi a spirtului, întru cât au fost surprinşi cu alambicuri în funcţie.

x Rectoratul Universităţei a fost încunoştiinţat că Universitatea din Paris a organizat o serie de cursuri libere pentru studenţii străini, tratând ştiinţele de stat şi dreptul internaţional.

x Tribunalul a confirmat mandatul de arestare a lui Iosif Ştafec, eroul dramei din strada Ştefan cel Mare.

De notat că Iosif Ştafec deşi într'o stare disperată a fost evacuat din spital şi trimis Parchetului pentru a fi pus la dispoziţia cab. II Instrucţie.

Tribunalul a confirmat mandatul dar a intervenit ca Ştafec să fie reinternat în spital.

x *Agresiune.*—O agresiune s'a petrecut alaltăieri în com. Fântânele-Iaşi.

Săteanul Ion Avram a bătut grav pe locuitorul N. Cişnec, care s'a ales cu răni la cap şi pe corp.

x **Comemorarea lui Rodion.** —Loja B'nei Brith va comemora zece ani de la moartea doctorului A. Steurman-Rodion—printr'un requiem care va avea loc la mormântul regretatului, Duminică la ora 10 dimineaţa.

*

La ora 3 p. m. se va inaugura la şcoala „Moritz şi Betty Wachtel", unde regretatul a fost timp îndelungat director, o clasă „Dr. A. Steurman" şi va fi desvelită o placă comemorativă.

Comitetul şcoalei roagă pe toţi acei cari l'au cunoscut pe d-rul Steurman şi în special pe foştii săi elevi şi părinţii lor, să asiste la această pioasă solemnitate.

x Ieri după amiază d. V. Ionescu, un distins funcţionar superior de la Administraţia financiară, a fost lovit de o congestie celebrală, pe când trecea pe stradă. In stare îngrijorătoare, d-sa a fost transportat la spital. Ii dorim o grabnică însănătoşire.

x SFT. PARASCHIVA. — Cu ceremonialul cunoscut, mâine, Sâmbătă la ora 5 seara, după un serviciu religios, Moaştele cuvioasei Paraschiva, vor fi scoase în curtea Mitropoliei.

Serviciul religios va fi oficiat de I. P. S. S. mitropolitul Pimen înconjurat de toţi preoţii oraşului. Pelerinajul continuă toată noaptea de Sâmbătă şi Duminică toată ziua. Basarabenii au şi început a sosi în localitate, în vederea acestui pios pelerinaj.

x CENTRALIZAREA TABELELOR DE RECENSĂMÎNT. Se aduce la cunoştinţa celor interesaţi, că comisiunea de centralizarea de recensămînt, a claselor 1930, 1931 şi 1932 (născuţi în anii 1908, 909 şi 910) va funcţiona pentru oraşul şi jud. Iaşi, după cum se notează mai jos:

Pentru oraşul Iaşi de la 15 X —8 XI inclusiv în localul Primăriei Iaşi.

Pentru Plasa Turla în zilele de 16, 17, şi 18 Octombrie în localul Primăriei Birolari.

Pentru Plasa Căiligătura în zilele de 20, 21 şi 22 Oct. în localul Primăriei Tg. Frumos.

Pentru Plasa Bahlui în zilele de 29, 30 şi 31 Oct. în localul Primăriei Podul Iloaei.

Pentru Plasa Copou în zilele de 2, 3 şi 4 Noembrie în localul Primăriei Ungheni.

Pentru Plasa Codru în zilele de 6, 7 şi 8 Decembrie în localul Primăriei Buciumi.

Toţi acei care vor avea nevoie de cerut diferite relaţii, sau de făcut diferite reclamaţii, înscrieri etc. se vor adresa în zilele şi localurile suscitate, comisiunilor respective.

x SPORTIVE — Şase mari lupte de box vor avea loc peste câteva zile, organizate de „Sportul Muncitoresc" din Iaşi. Va lupta şi cunoscutul şampion internaţional Moti Spacov, din Bucureşti, cu apreciatul şampion al Moldovei, Popescu Gh. (Roller) din Iaşi.

— Duminică 14 Oct. are loc la Parcul Sportiv dela Copou un match de foot-ball, pentru campionat, între echipele: „Victoria" şi „Sportul studenţesc".

x Banca centrală de nord a reclamat eri contra unui funcţionar al ei, pentru escrocherie. Acesta deşi nu avea mandat, a cercetat chestia furtului de la Ungheni—relatat de noi la timp —şi ar fi căutat să muşamalizeze furtul, luând dela hoţi o mare sumă de bani.

NOU! NOU! NOU!

Direcţiunea Fabricei de Boiangerie şi Spălătorie Chimică

Martin Buchholzer

IAŞI

Strada Păcurari No. 105

Casă de încredere fondată în anul 1897

Perfecţionându-şi instalaţiunile după ultimele noutăţi technice moderne, aduce la cunoştinţă stimatei sale Clientele, că a pus în funcţiune următoarele:

Secţii de *Spălătorie Chimică* pentru orice garderobă de doamne şi Domni. (Prin noua instalaţie se desinfectează, se sustrage praful şi se calcă cu maşini americane, înlăturând orice dogoreală).

Secţii de: *Boiangerie* pentru orice *garderobă* de domn şi doamne şi uniforme în culori garantate.

Secţii de: *Boiangerie pentru Ciorapi* de matase, flor, bumbac etc

Secţii de: *Boiangerie pentru Scule* de matase, lână, bumbac, jută.

Secţii de: *Boiangerie pentru Mătăsuri:* Pouplin, Olien, Atlase etc.

Secţii de: *Boiangerie pentru Tricouri*, Stofe, Pânzeturi, Pluşuri

Secţii de: *Boiangerie* pentru Covoare, lâna se prepară contra molilor. (La cerere se execută culorile Indanthren şi Naphtole care sunt garantate Chlorecht)

Secţii de: *Inălbit (Bleicherei)* pentru Scule de Bumbac, lână, matase, jută şi produse din aceste materii.

Secţii de: *Scrobit (Schlichterei)* scule de Bumbac.

Secţii de: *Presat* casinci, şaluri barijuri etc.

Secţii de: *Apretat* Mătăsuri, Stofe, Tricouri etc.

In curând se va pune în funcţiune una

Secţie pentru vopsit *Kreutzspule* şi Kopse

Birouri de Primire:

IAŞI, Str. Păcurari No. 105, str. Cuza Vodă No. 6, str. Nicolina No. 4, str. Lăpuşneanu No. 25, str. Anastasie Panu No. 74.
HUŞI—VASLUI Orice *informaţiune* se va adresa la *Centrala*

STR. PACURARI No. 105 — IAŞI

aşezământ modern cu colonie de locuit pentru Personalul Technic şi lucrători. Uzină Proprie.

Dr. Zenobia V.tner-Rosenthal
str. Cuza Vodă 9
Boli de femei, mamoş
Consult. 1—3 p. m.

DOCTOR
Dora Coslowsky
MAMOŞ
de la clinicile din *Paris* şi *Montpellier*
BOLI DE FEMEI, NAŞTERI
Consult. 3—6 p. m.
Strada Cuza Vodă No. 16

Dr. H. Wechsler
Boli interne, Genito-urinare
Sifilis
DIATERMIE
pentru boli urinare, boli de femei, reumatism, nevralgii, migrenă, gută, diabet, boli de stomach etc
IAŞI, str. Armeană 4

Ciocniri de trenuri
în Jugoslavia

Belgrad 12.—Astă noapte la ora 3, lângă staţia Laicovitz (Serbia de sus), un tren de persoane s'a ciocnit cu un tren de marfă.

Au fost grav rănite 11 persoane; un ceferist este mort.

Vechiul Magazin de Parfumerie „LA LEU“ Iaşi, str. Cuza-Vodă No. 52
în vederea sezonului este asortat cu cele mai fine produse de Parfumerie şi Articole de Tualetă. — — — **PREŢURI FOARTE REDUSE.**
În vederea anului şcolar facem mare reducere pentru Elevi şi Eleve.

ULTIMA ORA

Raidul transatlantic
al zeppelinului german

Berlin 12— Dirijabilul „Contele Zeppelin“ a pornit ieri dimineaţă la ora 7,50 de la Ludwigshaven. Era de faţă o lume imensă. Trei cordoane de poliţişti menţineau ordinea.

Printre pasagerii dirijabilului se afla ministrul prusian Graszinski şi mai mulţi funcţionari superiori; apoi doi pasageri americani, contele Brandenstein (ginerele defunctului conte Zeppelin) şi 8 ziarişti.

Comandantul Dr. Eckener are ca ajutor pe Lehman.

Dirijabilul va aterisa pe aerodromul Lakehurst în Statele—Unite. Deacolo, echipajul se va duce la New—Jersey şi New—York.

*

Berlin 12.—Ieri la ora 12 şi jum. dirijabilul a zburat peste oraşul Lyon.

Pe Atlantic domneşte furtuna. Deasupra Franţei este timp rău, cu puternice manifestaţiuni electrice, ceia ce a determinat pe comandant să schimbe ruta mai spre sud.

*

La ora 3,30 dirijabilul a trecut peste St. Marie de la Mare în delta Rohnului.

La ora 4, dirijabilul a trecut peste Marsilia.

Din cauza situaţiei meteorologice, s'a schimbat ruta încă mai spre sud, peste insulele Baleare.

Spre seară, dirijabilul s'a îndreptat către Maroc şi insulele Madeire;

Pe bord, totul este în ordine.

*

Dr. Eckener a anunţat că are pe bord 25,000 metri cubi de blaugaz şi 15.000 kgr. benzină, ceia ce-i permite un zbor neîntrerupt de 5 zile, pe o distanţă până la 20.000 kilometri.

Pregătiri în America

New York 12.—Ziarele au apărut în ediţii speciale, anunţând plecarea dirijabilului german peste Atlantic. Publicul american aşteaptă cu nerăbdare ştirile despre raid.

Se fac pregătiri extraordinare pentru aterisarea dirijabilului. Este probabil că la aterisare vor asista peste 350.000 oameni.

Echipajul va fi salutat de primar şi de reprezintanţii autorităţilor. Va avea loc şi o paradă militară.

Dirijabilul «Los Angeles» şi alte două mai mici, vor ieşi în întîmpinarea zeppelinului german.

Accident de automobil

Ploeşti 12.—Pe şoseaua Ploeşti-Câmpina la 5 km. de oraşul nostru, s'a întâmplat astăzi dimineaţă un grav accident de automobil.

Maşina No. 401 condusă de soferul Gh. Iosif, a dat peste o căruţă şi a fost avariată.

Trei persoane care se aflau în automobil au fost grav rănite.

Biurourile parlamentare

Bucureşti 12.—Astăzi dimineaţă a avut loc o lungă consfătuire între d nii I. G. Duca şi N. N. Săveanu, discutându-se asupra alegerii viitoarelor biurouri parlamentare.

Guvernul va impune probabil o listă din care foştii vice-preşedinli nu vor face parte.

Ancheta în jurul furtului
de la Banca Centrală Ungheni

— Furtul a fost simulat ? —

Am relatat la timp furtul de zahăr comis la cooperativa băncei Centrale din Ungheni.

Autorităţile au început ancheta rea acestui furt, care a mers destul de greu, deoarece în registrele numitei cooperative erau unele date nebuloase, care încurcau mersul cercetărilor.

D. locot. de jandarmi Doroftei începând o nouă serie de cercetări, după ce a luat interogatorii direc. şi funcţionarilor filialei Băncei centrale din Ungheni şi apoi a făcut o inspecţie în scripetele societăţei, a descoperit o serie de furturi în care este înregistrată o cantitate de zahăr vândută în regulă.

Acest fapt a dat de bănuit că zahărul despre care se spunea că a fost furat în realitate a fost vândut. Dar acest fapt n'a putut fi precizat. Totuşi sunt bănueli că furtul a fost simulat.

Rezultatul anchetei d-lui locot. Doroftei, a fost înaintat parchetului.

Din Podul Iloae
Scandal la comunitatea israelită

P.-Iloae 12.—Aseară a avut loc în localul şc. Isr. Rom. o şedinţă furtunoasă a comunităţei Israelite locale. Scandalul era să ieie proporţii. Cauzele scandalului sunt neînţelegeri asupra organizării.

Comerciantul Goldenberg şi lucrătorul Aronesei membrii în comunitate sunt contra punerei în funcţiune a Grădinei de copiii.

ORN.

Conferinţă administrativă

Bucureşti 12.—Mâine dimineaţă va avea loc la Ministerul de Interne o consfătuire cu prefecţii judeţelor bântuite de secetă, spre a se examina situaţia.

Procesul Kowalski
Au început pledoariile

Lemberg 12.—In procesul Kowalski audierea martorilor a luat sfîrşit. Deasemenea au început şi pledoariile, dintre care acela a avocatului dr. Kobelinsky a durat peste opt ore.

Apărarea caută să dovedească că justiţia se află în faţa unui caz de demenţă sexuală şi că episcopul Kowalski n'ar fi decît victima proprului său instinct sălbatec şi imposibil de înfrînt.

Probabil că în cursul săptămînii viitoare se va pronunţa sentinţa.

D. Maniu în Capitală

Bucureşti 12.— D. Iuliu Maniu, însoţit de d. Virgil Madgearu s'a înapoiat azi dimineaţă în Capitală, venind din Cluj.

El s'au declarat foarte mulţumiţi de spiritul de luptă al organizaţiilor ardelene.

Cremaţiunea umană
în Cehoslovacia

Praga. (Cehă).—Numărul cremaţiunilor din Cehoslovacia a crescut considerabil în ultimii ani. Cel mai mare număr de cremaţiuni a fost înregistrat la Praga unde de la 1920 încoace au fost incinerate la crematorii 11,750 persoane.

In prezent se află în Cehoslovacia 8 crematorii şi anume la Praga, la Liberec, la Pardubiţa, Most, Nimburg, Moravska Ostrava, Pilzen şi Ceske Budejovice. La toate aceste crematorii au fost arşi în total 25,561 morţi.

INFORMAŢII

x **In ultimul moment d. prefect Ed. Lăzărescu ne anunţă că d. Victor Iamandi dezminte categoric ştirea apărută în numărul de astăzi al ziarului „Dimineaţa“ relativ la o întrunire cu substrat politic, care ar fi avut loc a d. Manolescu-Strunga, şi unde s'ar fi luat hotărârile relatate.**

x Curtea cu juri în şedinţa de ieri a condamnat în lipsă la 6 ani recluziune pe lucrătorul brutar Const. Ilie dela brutăria Forst.

Acesta este autorul tâlhăriei din primăvara aceasta, din faţa cârciumei Ciornei depe şos. Naţională.

x Epidemia de scarlatină e în creştere. Pe azi s'au mai înregistrat trei cazuri noui.

x D-nii membri ai Societăţei *„Propăştirea Iaşilor“* sînt rugaţi a se întruni Sâmbăta 13 cr. ora 18, în sala Societăţei „Medici şi Naturalişti“ din str. I. C. Brăteanu pentru a relua activitatea întreruptă în cursul vacanţei.

La ordinea zilei, chestiuni curente.

x Astă seară va avea loc o întrunire la clubul averescan.

x BISERICEŞTI. — Parohia Bărboi din Iaşi a fost declarată vacantă, în urma demisiunei pr. V. Iordăchescu, numit profesor la Facultatea de Teologie din Chişinău.

— Mitropolia a aprobat sfinţirea bisericii renovate din Sindriceni (Dorohoi).

x Asociaţia Generală a Studenţilor Evrei Iaşi invită pe membrii ei la comemorarea morţei d-rului Steuerman-Rodion ce va avea loc la Cimitirul Israelit în ziua de Duminică 14 Octombrie ora 10 dimineaţa, şi la dezvelirea plachetei comemorative ce se va face la Şcoala Moritz şi Betty Wachtel în aceiaşi zi la ora 3 d. a.

Dinţi frumoşi şi sănătoşi
OBŢINEŢI ÎNTREBUINŢÂND
APA DE GURĂ
PASTA DE DINŢI
MENTA
Dr. Dralle

De vânzare la Droguerii, Farmacii şi Parfumerii.

TEATRUL ELISABETA
Turneul **NELLY CASMAN** Direcţiunea I. Goldenberg
NUMAI 3 REPREZENTAŢII 3
a celebrei sărbătoare americane
Nelly Casman
A tăzi Vineri 12 Octombrie ora 9 jum. seara
prima reprezentaţie
CHAZNDL
Operetă în 3 acte de S. Steinberg,
Biletele de pe acum la Cassa Teatrului Elisabeta, ora 10-1 şi 3-8

TESTA
VINDECĂ:
DURERI DE CAP-MIGRENE
NEVRALGII-DURERI DE DINŢI
RĂCELI-GRIPĂ-JUNGHIURI
IN FARMACII *SI DROGUERII*

Balotajul din Prahova

Ploeşti 12.—Mercuri va avea loc, în balotaj, alegerea consiliului judeţian de Prahova.

Lista dezidenită a d-lui Jonesco-Quintus a fost retrasă, aşa că au rămas în luptă numai liberalii şi naţional ţărăniştii.

Se prevede o luptă aprigă. Naţional-ţărăniştii vor să reuşească cu or ce preţ, de aceia vor lua toate măsurile ca să nu se tolereze abuzuri din partea administraţiei.

INCENDIU

Bucureşti 12.—Un mare incendiu a distrus în parte clădirea Bringher din Calea Văcăreşti.

Cu acest prilej, o servitoare şi un soldat s'au ales cu arsuri pe corp.

Naţional-ţărăniştii
nu reintră în parlament

Bucureşti 12. Ieri se răspândise zvonul că reprezentanţii naţional ţărănişti au hotărât să reintre în parlament.

Direcţia partidului dezminte categoric acest zvon.

Naţional—ţărăniştii nu reintră în parlament. Guvernul nu va avea ca opoziţie decît pe d-nii Iorga şi Papacostea la Cameră şi generalul Averescu la Senat.

Ziaristul american Horan
a fugit din Franţa

Paris 12.— „Le Temps“ scrie că ancheta asupra furtului de documente de la ministerul de externe, a dovedit că rolul ziaristului american Horan a fost mult mai activ decât declarase el la poliţie.

Horan a dispărut din Paris. S'au dat ordine la toate punctele de graniţă ca să-l oprească de a părăsi Franţa şi să fie adus sub pază la Paris.

*

Paris 12.—Horan a sosit ieri la Anvers în Belgia, pentru a se îmbarca spre America.

Asociaţia de presă anglo—americană, a exclus pe Horan din sînul ei pentru actele lui nedemne.

Ziarul „Opinia“ se găseşte până la ora 1 noaptea la Regia de sub Hotelul Traian.

Catastrofa din Praga

Praga 12.—Lucrările continuă cu sârguinţă la locul prăbuşirii.

Au fost scoşi până acum 30 morţi. Inmormântarea victimelor se va face Duminică, pe cheltuiala oraşului Praga.

S'a stabilit definitiv că prăbuşirea s'a produs din cauza constituţiei defectuoase a betonului.

Exerciţii militare cu gaze asfixiante

Bucureşti 12.—Astăzi dimineaţă trupele diviziei IV au exercitat în comuna Afumaţi exerciţii cu gaze asfixiante, pentru terminarea manevrelor de toamnă.

Au participat şi d. general Paul Anghelescu, ministru de războiu.

Pentru pacificarea Austriei

Viena 12— In urma invitaţiei Cancelarului Seipel reprezentanţii tuturor partidelor parlamentare s'au întrunit aseară spre a discuta chestiunea dezarmării interne.

Cancelarul a arătat că guvernul consideră ca ruptă tratativele având ca scop asigurarea păcei interne.

Este hotărât să se continue tratativele până la reuşita deplină.

Evadare de sub escortă
a unui deţinut de la Galata

O îndrăzneaţă evadare de sub escortă a unui periculos pungaş, deţinut al penitenciarului Galata, s'a petrecut ieri în localitate.

Pungaşul Sabeşa Moisă zis Banu, a fost înaintat alaltăieri la Ungheni pentru a se continua cercetările în legătură cu o lovitură pe care numitul a dat-o în ultimul timp acolo.

Ieri, Sabeşa a fost adus sub escortă, la Iaşi, urmând să fie depus la penitenciarul Galata.

In drum spre închisoare, în cartierul Nicolina, pungaşul a profitat de un moment de neatenţie a santinelei, şi la un colţ de stradă, a reuşit să se facă nevăzut.

ECOURI

— Cercul cultural „Avodah“ reîncepându-şi activitatea, invită insistent toate membrele şi domnişoarele care se interesează de acest cerc, la şedinţa ce va avea loc Sâmbătă 13 Oct. ora 4 p. m. în localul Org. Zioniste, strada Palat 2,

— **Spirt Denaturat 90%** găsiţi la **„Elefant“** str. Cuza-Vodă 54.

— La **„Jupiter“ Piaţa Unirei 19** se găsesc **cele mai fine Parfumerii şi Articole de Toaletă**, tot ce poate fi mai bun. **Preţuri de concurenţă.**

DE INCHIRIAT în strada Asaki No. 6, camere mobilate, libere imediat.

ORA 3

ZEPPELINUL ZBOARA PESTE ATLANTIC

New-York 12. — Telegramele prin radio emise de pe bordul dirijabilului „Contele Zeppelin“ anunţă că la orele 23, dirijabilul a trecut deaspra regiunei Casablanca, iar la orele 2 noaptea deasupra insulelor Azore. Deşi condiţiile atmostferice sunt defavorabile, zborul continuă normal.

Regenţa a semnat mesajul
pentru deschiderea corpurilor legiuitoare

Bucureşti 12. — D. Vintilă Brătianu, preşedintele Consiliului de miniştri, a fost azi în audienţă la Regenţă, căreia i-a supus spre semnare mesajul regal de deschidere a parlamentului.

Mesajul a fost semnat şi va fi imprimat în cursul zilei de mâine.

Se termină cu bine
negocierile pentru împrumut

Bucureşti 12. O telegramă sosită în Capitală anunţă că negocierile privitoare la împrumut se apropie de sfârşit

Chestiunile pentru care împrumutul ar fi putut eşua, au fost complect înlăturate.

D. Chevallier a fost la Londra, unde a conferit cu delegaţii noştri şi apoi a reuşit să rezolve unele neînţelegeri cu grupul Blair.

Tribunalul Jud. Iaşi Secţia 3-a

Publicaţie de Vânzare

No. 7279 din 10 Octombrie 1928

Trib. Iaşi s. III-a, prin Jurnalul No. 7097 | 1928 în urma raportului D-lui Jude Sindic Trib. Iaşi sub No. 4371 | 928 a autorizat Corpul Portărelor Trib. Iaşi să scoată în vânzare prin licitaţie publică, prin mijlocirea Portăreilor averea mobilă a falitului Iosef Wexler din Iaşi, compusă din mărfuri de manufactură, mobiler de prăvălie şi mărfuri de galanterie aflate în Iaşi strada Cuza Vodă Casele Braunstein şi mobilierul casnic din Cuza Vodă No. 52, evaluate de expert la suma de 249.659 lei.

Vânzarea va avea loc în ziua de 17 Octombrie 1928, ora 3 p. m. pentru averea aflată în Iaşi str. Cuza Vodă Casele Braunştein, şi la ora 4 p. m. în acelaşi zi se va vinde averea aflată în Iaşi str. Cuza Vodă No, 52. Licitaţia se va începe dela suma evaluărei expertului cu facultatea pentru D-l Jude Sindic de a o începe şi dela o sumă mai mică, vânzarea se va face sub rezerva omologărei Tribunalul.

Dosar No. 22 | 928

Preşedinte M. Eşianu

Portărel, I. Popovcii

DOCTOR
N. L. Birnberg
Specializat la Paris
Boli interne, boli de femei Nasteri
Tratamentul bolilor de inimă, plămâni
Curenţi de înaltă Frecvenţă
IAŞI—STR. CUZA VODA No. 1
(vis-a-vis de Farmacia Jelea)
Consult. 10-12 a. m. şi 3-7 p. m.
Pentrusăraci zilnic gratuit.

Dr. M. SPITZER
fost intern al spitalului Sft. Spiridon
Strada Nicolina 10
Boli interne, de copii şi venerice
Consult. 8-12 a.m. şi 3-7 p.m.

ŞTIRI DIN ŢARA ŞI STRĂINATATE

„OPINIA“

literară şi artistică

(Continuarea din pag. I-a)

pătrunde secretele caselor de modă, felul de îmbracare şi dezbrăcare al manechinelor, viaţa cotidiană şi intimă a croitoreselor etc. etc.

— „Ocolul lumei“ de Titayna, povestit de o femeie—exploratoare, care a văzut multe. Interesante capitolele asupra libertinajului în insulele Pacificului şi viaţa din suburbiile oraşelor indochineze. Picuri de adevăr... sorbiţi şi savuraţi de o femeie sensibilă.

— „Vechiul regim şi revoluţia rusă“ de baronul Boris Nolde, jurist şi istoric reputat. Pagini compromiţătoare pentru politica sovietică.

Pianistul Rossini

execută într'o zi, cu vigoare deosebită, o partitură de Wagner, complăcându-se să scoată acorduri false şi imposibile.

— Iubite maestre, spuse un elev, care se găsea acolo, notele sunt pe dos.

Dar Rossini, marele inamic al lui Wagner, se scuză:

— Am încercat să încep cu finalul... Nimic de capul lui!

Deziluzii părinteşti.

X... îşi certa fiul, care voia cu orice chip să se facă actor:

— Secătură! vrei să-mi dezonorezi numele pe scene de bâlci?

— O! tată, voi juca sub un nume falş.

— Ingratule, asta voiai! Fiindcă, de reuşeşti, nimeni nu va şti că eu sunt tatăl tău.

Răutăţi.

Două artiste discutau în culise.

Prima.— Am pierdut trei colliere şi un prinţ s'a sinucis pentru mine; nu ştiu ce să mai fac pentru a epata publicul.

Secunda. — Învaţă-ţi, draga mea, rolurile.

Bibliografie

A apărut marea revistă *„Viaţa Românească“* No. 7 şi 8 cu *literatură* de Mihail Sadoveanu, Constanţa Maria Moscu, A. Dominic, A. Avercenco (traducere din rusește), *studii* de Dan A. Badareu, D. I. Suchianu, N. Popovschi, Ştefan George, Mihai Ralea, G. Zane, *cronici şi recenzii* de Mircea Mancaş Paul Verona, Dr. T. Dumitrescu, V. Harea, P. Constantinescu-Iaşi, I. Tomuţă etc. etc. Un bogat material de informaţie ştiinţifică şi literară, complectează interesantul număr al revistei.

O crimă fioroasă

Un om decapitat cu o lovitură de sapă

Fălticeni.—Eri a fost înaintat parchetului sătenanul Anişa D-tru din Cristeşti acuzat de a fi săvârşit o crimă fioroasă.

In urma unei certe de la pământ cu cumnatul său Const. Barjovanu, i-a aplicat acestuia o lovitură de sapă în cap.

Lovitura a fost aşa de puternică încât muchea sapei a rupt în două capul lui Barjovanu.

Şedinţa consiliului Camerei de Comerţ

Iarăşi incidente cu d. C. Cerohez

Consiliul Camerei de Comerţ s'a întrunit ieri după amiază la orele 5 sub preşidenţia d-lui I. Botez.

In urma propunerii d-lui Em. Lupu, consiliul a aprobat să se aşeze un monument la mormântul lui N. V. Ştefăniu, din partea Camerei de Comerţ.

D. I. Botez a adus mulţumiri d-lui Fred Şaraga, vice-preşedintele Camerei, căruiu se datoreşte organizarea oboarelor, rezultatele de până acum fiind foarte mulţumitoare.

Un incident

La cererea d-lui C. Cerkez s'a dat cetire procesului verbal al şedinţei din 21 Iulie, prin care se aduceau mulţumiri guvernului pentru realizarea împrumutului şi stabilizărei.

D. Cerkez a cerut să se revie asupra acelui proces verbal, deoarece nici până astăzi împrumutul şi stabilizarea nu sunt realizate şi tot odată să se convoace pe toţi reprezentanţii comerţului spre a se discuta starea jalnică de astăzi şi a se atrage atenţia Regenţei unde am ajuns.

D. I. Botez s'a opus în ce priveşte revenirea asupra procesului verbal şi a arătat că în a doua chestiune Regenţa cunoaşte cunoaşte situaţia.

De aici s'a iscat un violent incident între d-nii Cerkez şi Botez.

La un moment dat preşedintele Camerei de Comerţ a spus că în baza regulamentului poate să-l excludă pe d. Cerkez.

Incidentul a luat proporţii.

Intre timp Consiliul hotăreşte ca tot ce va spune d. Cerkez să nu se treccă în procesul verbal al şedinţei.

In cele din urmă, incidentul s'a închis şi s'a trecut la ordinea zilei.

Proteste contra taxei ad-valorem

D. Fred Şaraga a relevat mai întâiu activitatea D-lui Botez la congresul Uniunei Oraşelor.

Apoi *d. Şaraga*, din partea d-lui Brauchfeld care lipsea de la şedinţă, a protestat contra felului cum se încasează taxa ad-valorem, în urma concesionărei încasărilor.

Trebuesc măsuri de îndreptare cât mai repede, căci comercianţii sunt nemulţumiţi.

D. Şaraga a anunţat că se va face în acest scop o nouă intervenţie la Primărie.

Au mai ridicat proteste contra acestei taxe d-nii C. Cerkez şi Em. Lupu.

Exorocherile societăţilor de asigurare

După ce s'a admis a se regula funcţionarea birourilor particulare de informaţi comerciale, s'a hotărât să se intervină la Direcţia Generală a Căilor Ferate, arătându-se că furturile de mărfuri în trenuri continuă şi trebuesc măsuri pentru a se pune capăt acestei situaţii ruşinoase.

Tot din partea d-lui Brauchfeld, s'a cerut să se nu se mai elibereze nici o autorizaţie pentru societăţile de asigurare, care s'au dovedit a fi nişte exrocherii.

D. Şaraga a răspuns că conducerea Camerei de Comerţ a respins acum trei cereri de autorizare a unor noi societăţi de asigurare, hotărându-se să nu se mai dea nici o autorizare.

Consiliul a aprobat aceasta.

Un congres general al comercianţilor

D. Fred Şaraga a anunţat că la 10 Noembrie va avea loc la Bucureşti un congres general al comercianţilor din toată ţara, organizat de „Sfatul Negustoresc“ Central şi la care sunt invitaţi şi negustorii ieşeni.

La acest congres se va arăta starea precară a comerţului şi se va cere înlocuirea impozitului pentru comercianţi printr'o patentă proporţională.

Peste câteva zile va începe şi la Iaşi o acţiune a negustorilor în acelaş scop. L. PAUL

Accident mortal

între staţiile Razoare-Bogdăneşti

Bârlad 12.— Şeful de echipă, Gh. Herghelegiu, a plecat ieri din staţia Răzoare spre staţia Bogdăneşti, cu un vagonet încărcat cu traverse. La o pantă, Herghelegiu nu a putut înfrâna vagonetul care îşi luase viteză prea mare. Vagonetul deraind, Herghelegiu a fost grav rănit.

Transportat la spitalul din Murgeni, a încetat din viaţă.

SANDU

Ceferişti arestaţi pentru furturi

pe linia Tg. Ocna

Bacău.—Parchetul local a fost înştiinţat de arestarea unei noui bande de ceferişti.

Intre staţiile Radeana şi Căiuţi în apropierea cant. 9, de lângă satul Bogdana, s'au găsit pe linia C. F. R. mai multe baloturi cu matfă.

Din cercetări, s'a stabilit că mărfurile au fost aruncate din trenul de marfă 6902.

S'a mai stabilit că autorul furtului este lucrătorul Ion Savin din com. Bogdana.

Acesta a fost arestat. La cercetări a mărturisit şi pe complici.

Consiliul de Miniştri

In consiliul de miniştri ţinut aseară în Capitală, s'au prevăzut măsuri urgente pentru ajutorarea infometaţilor din sudul Basarabiei.

Se vor acorda credite eftine, pentru procurarea de seminţe; se vor complecta şoselele şi căile ferate, pentru accelerarea transporturilor; se vor distribui ajutoare la copii şi infirmi, prin intermediul Crucei Roşii etc.

Consiliul a mai rezolvit diferite chestiuni curente, şi a acordat o reducere de 50 la sută pe c. f. r. pentru participanţii la serbările semi-centenarului alipirei Dobrogei, — serbări care vor avea loc la 28 Octombre curent, la Constanţa.

Manevra d-lui Manolescu-Strunga

contra d-lui Stelian Popescu

Blocul unor deputaţi liberali filo-petrolişti

Unele ziare din Capitală dau amănunte asupra unei întruniri ţinută acasă la d. Manolescu-Strunga (la Roman) şi care a avut următorul substrat:

D. Strunga este necăjit de extinderea judiciară prea mare a panamalei petrolifere. Din capul locului, d. Strunga s'a asociat la acţiunea d-lui Micescu contra ministrului de justiţie.

In continuarea acestei acţiuni, d. Strunga s'a consfătuit cu d-nii Simionescu Bârlad, Anghel Mihailescu-Tecuci şi Victor Iamandi, hotărînd să sprijine în Cameră pe d. Micescu, în încercarea de a se cocoloşi hoţia terenurilor statului.

Parlamentarii sus—numiţi au făcut să apară în ziare ştirea că vor cere în parlament retragerea imediată a guvernului şi recomandarea unui cabinet naţional—ţărănesc.

Nu ştim dacă se va face într'adevăr această cerere şi efectul politic pe care ar putea să-l aibă.

Ştim însă că parlamentarii liberali moldoveni vor înştiinţa oficial că se desolidarizează categoric de orce intrigă a filo petroliştilor.

INFORMAŢIUNI

x *Cu privire la nouile birouri ale Corpurilor Legiuitoare, se discutase la început ca ele să fie compuse numai din foşti miniştri.*

In urmă însă s'a hotărât ca biroul Senatului să rămâie acelaş.

Numai la Cameră vor fi aleşi alţi patru vice preşedinţi, între care şi d. George Brătianu.

x *In Monitorul Oficial de ieri a apărut decretul pentru convocarea parlamentului în sesiune ordinară, pe ziua de 15 Oct.*

x Tramvaiul No. 3 care făcea cursa pe str. Sărăriei, venind la vale spre Tg. Cucului, a sărit macazul şi a dat peste automobilul No. 514, fără a se întâmpla accidente de persoane.

x Brigada de urmărire a arestat pe femela Maria Iorga din com. Ciurea, care are de executat o pedeapsă de o lună închisoare.

x In librăria „Socec“ a fost prins ieri un vechiu client al poliţei Const. Florea zis Lupuşor, pe când încerca să fure un portmoneu cu trei mii de lei de la d. I. Zaitz din str. Iancu Bacalu 2.

El a fost arestat şi astăzi va fi înaintat Parchetului.

x La spitalul de izolare, se găseau pe ziua de eri 84 bolnavi de scarlatină, 11 de febra tifoidă, 1 de flegmon amigdalian, 1 de rabie, 2 de fustula malignă, 2 de tetanos, şi 1 de tuberculoză.

x Un grup de membri ai societăţei spitalului israelit, a cerut ca noile alegeri, să aibă loc în localul şcoalei Cultura, din strada G. Mârzescu, ca fiind cel mai potrivit şi mai în centru.

x Părinţii ni atrag atenţiune, asupra unor animalii, în ce priveşte cărţile pentru învăţământul secundar. Astfel sunt profesori, cari în loc de chimia profesorului Cădere, sau acea a lui Ţilenschi, impun cărţi, apărute pe alte şi îndepărtate plaiuri, şi care nu se găsesc în Iaşi.

De ce?

x Tribunalul Dorohoi a confirmat mandatul de arestare emis contra tânărului Dinu Rădulescu, care a comis cunoscutele exrocherii.

x O ordonanţă, semnată de d nii Osvald Racoviţă, primarul municipiului şi dr. C. Tănăsescu medic şef al oraşului, ce va apărea azi, vesteşte pe toţi negustorii cari vin la iarmarocul de la abator, că nu mai pot ridica nici un fel de gheretă, nici un fel de instalaţiune, fără a se conforma dispoziţiunelor luate de comună, în acord cu serviciul sanitar al oraşului.

x La hramul bisericei Mitocul Maicilor care se va serba Duminică, răspunsurile vor fi date de corul orfanilor din războiu. Aceasta, cu autorizarea Principesei Olga Sturza prezidenta generală a societăţi Orfanii din războiu.

x Faţă de modul cum au fost admişi prin concurs unuii elevi şi eleve, cari au solicitat înscrierea la Şc. de Belle-Arte din Iaşi, chestiune despre care vorbim şi în altă parte a ziarului, suntem informaţi că unii dintre părinţi, între cari şi d. I. Adace ajutor de primar, vor aduce cazul la cunoştinţa Ministerului Artelor.

x Azi se va judeca cerere de declarare în faliment a Societatei de asigurare „Centrala Moldovei“.

Cererea a fost introdusă de 5 asiguraţi din Botoşani, Iaşi, Dorohoi, Cernăuţi şi Tg. Mureş şi vor fi susţinute de d. av. Grunberg apărarea o va face d. av. Carol Diamant.

x Doctorul BRENER, *specialist mamoş*, boli de femei, consultă dela 2 până la 6 p. m.

x **Agenţia Teatrală Braşcu** reaminteşte publicului următoarele spectacole ce se vor da la Teatrul Naţional.

Vineri 12 Octombrie ora 9 seara *„Omul de Zapada“* comedie sentimentală de A. de Herz în frunte cu Domnul *Soreanu* cunoscutul artist şi Societar de onoare al Teatrului Naţional din Bucureşti.

De asemeni s'au pus în vânzare biletele pentru următoarele spectacole.

Marţi 30 Octombrie, compania *Bulandra Maximilian* va da o singură reprezentaţie „Omul care a văzut moartea“ comedie ilariantă în 3 acte de Vic'or Eftimiu.

Marţi 6 Noembrie 1928 ora 9 seara *George Niculescu Basu* cel mai bun interpret după celebrul bas Şaliapin al cunoscutelor arii „Ei! Uknem!“ (cântecul luntraşului pe Volga. Blacha! (cântecul purcelui).

La pian: profesor Radu Constantinescu.

Biletele la Agenţa Braşcu.

x Examenul de bacalaureat de la Brăila, a fost anulat de minister, din cauza abuzurilor comise de către comisiunea de examinare. S'a numit o nouă comisiune sub preşidenţia d lui prof. Ralea.

x Curtea de Casaţie a respins recursul deputaţilor Tolea şi Irimescu Cîndeşti care, astfel, rămîn mai departe arestaţi.

x **O surpriză teatrală** apregătit direcţia Teatrului Naţional, montând celebra şi spectaculoasa piesă *„Cei trei Muşchetari“* după Alex. Dumas.

Cu acest prilej, vechiul şi reputatul artist d. *Mihai Popovici*, pensionarul teatrului nostru, va reapare pe scenă.

Publicul ieşan va avea plăcerea să revadă pe d. Popovici, într'un rol de mare succes al artistului nostru.

Premiera va avea loc Luni

x Astă seară la Teatrul Naţional formidabilul succes *„Omul de zăpadă“*, comedie sentimentală în 3 acte de A. de Hertz.

In rolurile principale, maestrul *N. Soreanu*, de la Teatrul Naţional din Bucureşti, precum şi însuşi d. A. de Hertz autorul piesei.

Primul teatru de marionete din ţară va da două spectacole la Iaşi Joi 25 seara şi Vineri 26 Octombrie (Sf. Dumitra) matineu în sala Teatrului Naţional.

Biletele la agenţia Braşcu.

— Cu începere de astăzi Mercuri 10/10 la „BERĂRIA şi RESTAURANTUL LUTHER“ debutul neîntrecuţilor comici „DUO ILIESCU“ în Reviste şi Cuplete noui. — Astă seară „CHARLIE CHAPLIN“ imitaţie perfect reuşită de eminentul Comic ILIESCU.

Expoziţie de automobile

In ziua de 14 Octombrie se deschide o frumoasă Expoziţie de Automobile marca „ESSEX“ produsul fabricei „Hudson“. Expoziţia va avea loc la Terasa „Bejan“ Bulevardul Ferdinand.

Reprezentant pentru Moldova *Al. Gr. Iamandi.*

Şcoala de Şofeuri

pentru Automobile şi Tractoare

In ziua de 15 Octombrie a. c., se deschid cursurile practice şi teoretice a Scoalei de Şofeuri. — Inscrierile se fac în fiecare zi între orele 10-12 a. m. şi 4-6 p. m. la Terasa „Bejan“ Bulevardul Ferdinand. *Direcţiunea*

România
Corpul Portărelor Tribunalului Iaşi
PUBLICAŢIUNE No. 372
Anul 1928 luna Octombrie 11

Se publică spre cunoştinţa generală că conform Adresei Jud. Ocol. 2 Urban Iaşi, No. 22843 | 928 se va vinde prin licitaţie publică în ziua de 20 Octombrie 1928 ora 10 dim. averea mobilă sequestrată cu procesul verbal No. 1097 | 927 de la Vasile Vieru la pretenţia Naibert Schvartz. avere compusă din: Un garderob, două dulapaşe, un ceas deşteptător, una tablă nichelată, una blăniţă, una oglindă de perete şi două scaune.

Vânzarea se va face în Iaşi, str. Păcurari No. 155, domiciliul debitorului pe bani gata şi în asistenţa comisarului respectiv.

Şef Portărel, Indescifrabil
Secretar. Munteanu

România
Corpul Portăreilor Trib. Iaşi
Publicaţiune No. 2335
Anul 1928, luna Octombrie în 9

Se publică spre cunoştinţa generală că conform adresei No. 24304 | 928 D-lui Jude Ocol II Urban Iaşi ne-a autorizat a înfiinţa un sechestru pe veniturile generale a imobilului din strada Sft. Andrei No. 27 a d-lui Frantz Voicecovski cu începere dela 1 Septembrie a. c. şi în viitor până la concurenţa sumei de Lei 40.000 procente comerciale de la 25 Aprilie 1926 la suma de Lei 30.000 şi de la 15 Aprilie la Lei 10.000, plus cheltueli spre despăgubire creditorului Isidor A. Iuster. numindu-se girante pentru încasarea veniturilor pe Dl. avocat I. Rabinovici din str. Admaki No. 8.

Şef Portărel, Gh. D. Sava

Asigurăm vitele, dar cu oamenii ce facem?

(Continuare din pag. I-a)

în *mortalitatea* cea mare, ci în **slaba natalitate** a romînilor.

Cari sunt pricinele natalităţii celei mici, aşa cum le arată d. dr. I. Nemoianu?

1) Emigrările (de o importanţă mai mică, după războiu N. A.)

2) Sistemul de un copil, sistem împrumutat de romîni dela şvabi.

3) Destrăbălarea familiară, de provenienţă sîrbească.

4) Situaţia culturală a populaţiunii şi în deosebi situaţia culturală şi socială inferioară a femeii.

5) Luxul.

6) Alcoolismul.

Din păcate, fiecare din aceste puncte e ilustrat cu exemple dureroase. *Fetele de 13—15 ani schimbă 7—8 bărbaţi până şi găsesc locul.*

Alcoolismul; 80 de crâşme şi peste 100 de cazane numai în plasa Răcăjdia. D. *Prof. I. Simionescu* a descris anul trecut în urma unei excursiuni în Banat, cazuri de beţie de acolo. Nu i casă, *care să nu aibă poloboceful de ţuică* şi ceeace i mai trist e că şi *copiii pun gura la cep.*

In ce priveşte luxul d. dr. Nemoianu ne spun că ţăranul român din Banat dacă e sărac, e în *stare să şi vândă vaca, ca să poată cumpăra fetei o haină de mătase de Paşte sau când aceasta împlinind 14 ani şi urmează „să se prindă în horă“*, dar e destul de sgârcit chiar dacă e bogat, să nu admită o cheltuială cu mult mai mică pentru ruhele noului născut.

*

Să trecem la ultimul punct şi cel mai important *sistemul francez de un singur copil.*

Iată situaţia din Banat după relatarea colegului bănăţean: *„căsătorig nu însemnează întemeierea unei noi familii, în înţelesul etic al cuvântului, ci este o tranzacţie pur economică — în favorul părinţilor celor cari se căsătoresc. Căci tinerii rămân mai departe în familia băiatului sau a fetei, unde îndeplinesc, cu mai mult sau mai puţin succes, rolul de servitori-stăpâni.*

Legăturile între soţi nu se fac nemijlocit, ci depind de amestecul continuu al bătrânilor, care dictează până şi numărul şi data copiilor ce vor naşte, iar clanul este subordonat voinţei, — nu odată capriciilor — bătrânilor.

Pe acest fond autochton s'a grefat influenţa şvăbească a sistemului de un copil şi cea sârbească a concubinajului precoce la vârsta de 13—15 ani, având drept consecinţă socială destrăbălarea moravurilor în familii, iar ca rezultat economic prezenţa în aceeas casă a 2—3 generaţii, cu înrudiri colaterale trăind într'un comunism economic, supus egoismului aceluia care figurează ca proprietar în cartea funduară.

Natural acest mediu este potrivnic natalităţii.

*

D. Dr. Nemoianu îşi rezumă lucrarea sa în următoarele puncte:

Natalitatea în Banat este cu mult inferioară natalităţei ţărei întregite. In mai bine de jumătate a provinciei este inferioare natalităţei celei mai scăzute pe care a avut'o vreodată Franţa. Sub raport etnic, Românii sunt mai puţini proliferi decât toate poporele conlocuitoare.

In schimb, românii prezintă cea mai mare mortalitate.

Creşterea anuală a populaţiei, (acolo unde aceasta există), e nominală; în foarte multe părţi mişcarea demografică este deficitară. Satele şi plăşile cari se depopulează sunt toate locuite de români.

Im exprim dorinţa ca domnii miniştri respectivi să imite gestul d-lui Argetoianu şi să dea atenţie nu numai vitelor, *ci şi oamenilor, ca să aibă cine duce frâul vitelor...*

Dr. Alex. Manolescu

BIBLIOTECA UNIVERSITĂȚII -IAȘI-

ANUL XXIV No. 6420 — 3 LEI EXEMPLARUL — DUMINICA 14 OCTOMBRIE 1928

ABONAMENTE
pe un an
„ 6 luni
„ 3 luni

OPINIA

ZIAR POLITIC COTIDIAN

ANUNCIURI
se primesc la toate Agenţiile de Publicitate şi la Administraţia ziarului
Iaşi—Str. Gh. Mârzescu 17

Biblioteca Universităţii Loco

ACTUALITĂŢI POLITICE

OPOZIŢIA NU REINTRA IN PARLAMENT

ABANDONÎND CELE MAI BUNE ARME DE LUPTĂ IN CAMPANIA DE RĂSTURNARE

Luni se deschid corpurile legiuitoare, în sesiune ordinară, în mijlocul unor mari frământări politice şi a unei adânci disensiuni între partide.

Direcţia partidului naţional-ţărănesc a ţinut să înştiinţeze că rămâne consecventă atitudinei adoptate în primăvară şi că aleşii partidului nu vor reintra în parlament. Este o greşeală politică, cu repercusiuni puternice asupra însăşi scopurilor urmărite de naţional-ţărănişti.

D. Maniu desfăşoară o vie campanie de răsturnare, şi ar fi fost firesc să utilizeze toate căile de atac care-i stau la îndemână. Cea mai importantă dintre aceste căi este de bună seamă, tribuna parlamentară, unde se pot face manifestaţiuni de mare prestigiu şi cu răsunet precumpănitor asupra factorilor decisivi

In împrejurările speciale de astăzi, se vor prezinta ocazii parlamentare pe care un puternic bloc opoziţionist —cum este cel naţional-ţărănesc — le-ar putea exploata cu foarte multe şanse.

Chiar în primele zile ale seziunii, la alegerea biuroului Camerei, se va desfăşura primul act al luptei îndârjite dintre ministrul de justiţie şi cei doi vice-preşedinţi: Istrate Micescu şi Manolescu-Strunga. Se ştie că o parte a majorităţii e hotărâtă a demonstra în contra ministrului justiţiei.

Acest moment de manifestare a disensiunii din sinul partidului guvernamental, ar putea să capete amploare deosebită prin asocierea celor peste 50 voturi naţional-ţărăniste. Dar momentul va fi pierdut din greşeala d-lui Maniu.

Alt moment ar fi discuţia pentru ridicarea imunităţii deputaţilor arestaţi. Opoziţia ar avea rolul să facă marele proces al panamalei petrolifere şi să precizeze înaltele răspunderi. Şi tot odată ar fi prilejul să manevreze cu dibăcie la obţinerea unui vot care să constitue un blam pentru unul sau altul din membrii cabinetului.

In fine, deputaţii opoziţionişti ar fi chemaţi să dezbată pe larg problema împrumutului şi a stabilizării, formulând cu autoritate criticele pe care le vor socoti juste.

Toate aceste manifestări de la tribuna parlamentară ar trage în cumpăna politică, de o mie de ori mai mult decât vorbăria uşoară din sălile de intruniri.

Insă d. Maniu a abandonat cea mai bună armă de luptă, slăbindu-şi singur şansele de succes.

Vrea şi d. Iorga..

Partidul iorghist a aranjat şi el un congres regional, pentru ziua de 28 Octombre la Bucuresti. Prin adresa de convocare, rolul aeestui congres este precizat în termenii următori:

„Este vorba de a se demonstra vitalitatea şi progresul partidului nostru şi prin aceasta, raţiunea de a se impune factorilor răspunzători ca un element politic gata de a lua răspunderea grelei guvernări de mâne

Cu alte cuvinte, d. Iorga se recomandă direct ca prim ministru, în concurenţă cu toţi ceilalţi şefi de partide.

Liberalii nu vor să plece

La zvoana generală despre o iminentă criză de regim, oficiosul liberal „Viitorul" răspunde că:

„...chestiunea succesiunii guvernului actual este foarte departe de a fi de actualitate".

Adica, liberalii nu se gîndesc să plece.

Libertate fascistă

Intr'o conferinţă la Roma, cu directorii de ziare, d. Mussolini a declarat:

„Ziaristul italian e liber, de oarece serveşte numai o cauză, un regim".

Adica, ziaristul italian e liber...să fie guvernamental! O „libertate" pe care o acordă cu dragă inimă toate regimurile dictatoriale.

X.

Pentru înfometaţii din Basarabia

Crucea Roşie a lansat un inimos apel, îndemnînd pe toţi romînii să vie în ajutorul înfometaţilor din sudul Basarabiei. Obolul fiecăruia, dat sub or ce formă, vor fi binevenit: bani şi alimente, îmcrăcăminte şi lemne de foc.

Nu cunoaştem proporţiile mizeriei provocate de o cumplită şi îndelungată secetă. Dar socotind după tonul apelului Crucei Roşii, ne închipuim că o jale nemaipomenită domneşte în satele fraţilor noştri de peste Prut.

Sîntem siguri că tradiţionala bunătate moldovenească se va manifesta cu elan în această împrejurare de durere obştească, şi că ieşenii vor sări cu dârnicie ca să apere de foame şi frig pe copilaşii basarabeni.

„OPINIA" LITERARA ŞI ARTISTICA

Cetitorii.

Dacă Alex. Dumas se putea pe vremuri lăuda, că literatura sa convine celor mai variate categorii de cetitori, astăzi asemeni literaturi nu mai există.

Lumea are libertatea alegerei şi preferinţei. Şi în plus bogăţia de publicaţi şi reviste, cărţile pururi noui care apar, (toate excelente, potrivit reclamei extraordinare ce şi-o fac), au stabilit un haos de nede cris.

Cetitorii au devenit sceptici; nu vor să mai deosebească pe'nă literatură bună de cea comercială. Cu chipul acesta, vânzarea mare nu o au publicaţiile serioase, ci mult mai adesea cele bogate în realităţi crude şi imorale.

Un roman în America

a devenit celebru, ca o nouă stea a ecranului, sub numele de Nick Stuart. El şi-a cucerit cu mare uşurinţă, (relatează ziarele din Cleveland), un loc de stea la Hollywood.

Actualmente Stuart realizează un film nou cu titlul „Vânătoarea prin Europa".

Turnarea plină de peripeţii a avut loc în mijlocul a mii de spectatori entuziasmaţi, la Londra, la Paris, la Veneţia, etc. Partea mai nostimă este faptul că dora Leaderer, fiica unui milionar american, s'a îndrăgostit de compatriotul nostru şi-l urmăreşte prin toate oraşele. Alte admiratoare au urmat exemplul.

Romantismul la modă.

Se părea că secolul vitezei nu mai poate permite o reînviere a literaturei romantice. Şi totuşi romantismul este acum mai la modă decât oricând.

Numeroşi scriitori tineri s'au grupat la Paris într'un club, intitulat „Clubul romanticilor".

(Continuarea în pag. IV-a)

ASPECTE

Glasul generalului Seeley...

Războiul viitor va fi incomparabil cu cel pe care atâţia diplomaţi, începând cu cei de la Versailles, l au declarat ultimul, războiul viitor va fi o cumplită nimicire a vieţilor omeneşti cu mijloacele cele cele mai perfecţionate: luptele de tranşee ale cârtiţelor infanteriste, chiar bombardamentele de artilerie, vor apărea ca jocuri de copii faţă de invazia avioanelor distribuitoare de gazuri asfixiante.

Pentrucă arma principală a viitorului războiu va fi avionul împrăştietor de gaze; chimia, această admirabilă ştiinţă dela care omenirea avea dreptul să aştepte preparate pentru uşurarea bolilor, pentru îngrăşarea pământurilor de cultură şi pentru ajutarea multor meserii, s'a pus în serviciul distrugerei, savanţii chimişti lucrând cu mai mult drag pentru arsenalele armatei decât pentru industria utilă.

Pînă şi militarii de carieră sînt îngroziţi de ceeace va fi în viitor; un aviator ne vorbea de unăzi cu emoţie de experienţele cu gazurile otrăvitoare, de pe urma cărora va rămîne o lume de orbi, de tuberculoşi, de cadavre ambulante; şi aviatorul îşi exprima dorinţa ca armatele beligerante să întrebuinţeze măcar un nou gaz nevătămător, descoperit acum în urmă, şi ale cărui proprietăţi sînt numai de anesteziare pe timp de patru zeci şi opt de ore, fără nici un pericol pentru organizm, gazul cu miros de trandafir.

In acelaşi direcţie şi-au spus cuvîntul cameni cu autoritate şi cu experienţă, care îşi dau seama de consecinţele războiului chimic; e cu deosebire interesantă expunerea fostului ministru de război al Angliei, generalul Seeley, făcută la congresul internaţional al intelectualilor care a avut loc la Praga de curînd.

Generalul Seeley a declarat că este o ruşine pentru vremurile noastre pregătirea războiului chimic care ameninţă pur şi simplu civilizaţia europeană, a făcut un tablou—ca de Apocalips—al operei distrugătoare a gazelor şi a dovedit că nici un cetăţean nu va rămâne sănătos în urma difuziunei lor: Europa, a spus generalul Seeley, se va transforma într'un imens spital în care îşi vor da întâlnire cele mai oribile infirmităţi incurabile.

Civilizaţia este în pericol, a spus generalul Seeley, şi datoria Tuturor este să conlucreze pentru desfiinţarea imediată a fabricelor de muniţii şi a uzinelor în cari se fabrică gazele otrăvitoare, pentrucă menţinerea acestor „ateliere ale morţii" înseamnă falimentul oulturii căreia omenirea i a închinat dealungul vremurilor gîndurile cele mai frumoase şi pentru propagarea căreia a dat atîţia martiri.

Ar fi o crimă ca glasul autorizat a generalului Seeley să răsune în pustiu, ar fi o crimă de lése emanitate şi avem încă nădejdea că el va fi ascultat cha r de către politicianii cari din nenorocire duc destinele lumii acesteia naive şi prea îngăduitoare.

G. Spina.

Prăbuşirea din Praga

Vedere dela înfiorătoarea prăbuşire din cartierul Neustadt, din praga. Clişeul arată vagonul de tramvai oprit la limita strictă a sfărmăturilor împrăştiate pe toată lăţimea străzii.

Din toată lumea

Prietenul fiarelor. In Congo belgian, lîngă oraşul Boma, a fost prins zilele acestea un canibal anume Vulta Julta (ceia ce în limba indigenă înseamnă „omul văzduhului").

Acest negru, în vîrstă cam de 35 ani, a trăit toată viaţa printre fiarele cele mai sălbatice. Mînca împreună cu ieii, dormia în tovărăşia tigrilor şi se juca cu crocodilii.

In momentul cînd animalele deveneau periculoase, Vulta făcea prin aer nişte salturi uriaşe care dau impresia că are trupul de gumă montat pe resorturi elastice.

Negrul fuge extraordinar de repede, se caţără pe copaci ca o veveriţă şi înoată bine sub apă. In prezent el a primit nenumărate oferte din partea celor mai mari circuri şi are toate şansele să devie milionar în timpul cel mai scurt...

*

Un norocos... nenorocit.— William Brust din Düsseldorf (Germania) era un om cumpătat care-şi trăia viaţa liniştit şi frumos.

Intr'o zi însă i-a venit să joace la loterie şi din momentul cumpărării biletului, n'a mai avut o clipă de pace sufletească. Tot timpul visa „milionul de mărci" (aproape 40 milioane lei), făcînd cele mai complicate socoteli şi moduri de întrebuinţare. Şi fatalitatea a vrut ca ziarele să anunţe că tocmai lozul lui Brust este cel cîştigător.

La aflarea veştei, nefericitul om, de bucurie şi emoţie, a căzut la pămînt şi a murit pe loc. Iar în urmă s'a descoperit deabea că numărul publicat nu era cel real şi că nu Brust fusese adevăratul cîştigător.

Rectificarea venise însă prea tîrziu!...

*

Pereţi tapisaţi cu bancnote. Prinţul indian Aga Kahn este unul dintre cei mai bogaţi oameni din lume. Averea lui este aşa de imensă, încît foarte adesea cheltueşte sume enorme pentru capriciile cele mai bizare.

Astfel, odată, pe cînd prinţul se afla la Londra, şi-a făcut o jachetă cu diamante în loc de nasturi şi şi-a comandat o pălărie de aur ornată cu perle şi alte pietre preţioase.

De curând Aga Kahn a vrut să şi capitoneze cu bancnote pereţii odăii sale de lucru din vila din apropierea Parisului. Autorităţile nu i-au permis însă acest nou gust extravagant şi de aceia prinţul este foarte amărît.

Şi cînd te gîndeşti că tot la Paris sînt atîţia muritori de foame!...

*

Un cîne cu aripi.— Intr'un sat de lîngă Strasbourg (Franţa) căţeaua locuitorului Jean Valmère a dat naştere unui căţeluş ...cu patru aripioare. Medicii specialişti nu găsesc nici o explicaţie ştiinţifică procesului fiziologic care a produs un asemenea specimen nemai văzut. Directorul institului veterinar din Strasbourg presupune însă că mama cînelui înaripat a avut legături trupeşti cu un şoim, care se abătea adesea în curtea casei Valmère.

Poate, cine ştie?!..

Fardul şi femeia funcţionară

Se ştie că americanii au interzis funcţionarelor fardarea în timpul slujbei, pe motiv că o fată pierde cu fardatul cel puţin o jumătate de oră. Or în America timpul este bani.

Germanii sînt şi mai severi. Ei socotesc o fată care se fardează mai multişor ...drept o persoană cu mintea sucită. Or, nebunii nu-s buni la treabă.

De curând proprietarul unui magazin de artă din Berlin şi a concediat funcţionara pentrucă se farda prea mult.

Fiind dat în judecată pentra a plăti despăgubiri funcţionarei, el a declarat că „picturile is bune pentru a fi atârnate pe pereţi, nu însă şi pentru a sta de vorbă cu clienţii"!

Cu toate acestea, fardul într'o anumită măsură şi cu talent folosit, ajută mult pe femei la... găsirea unei slujbe.

Statistica producţiei agricole

a judeţului Iaşi

Autorităţile ad-tive locale au alcătuit statistica producţiunei agricole a judeţului Iaşi pe anul acesta, care în raport cu celelalte regiuni ale Moldovei se prezintă superioară, însă faţă de recoltele anilor trecuţi ale judeţului nostru, cea de anul acesta este mediocră.

*

Grâul a dat în general o producţiune suficientă în regiunea vechiului judeţ. In schimb în comunele de peste Prut nu s'a produs un singur bob, din cauza timpului defavorabil.

Grâul de toamnă a fost semănat pe o întindere de 24,326 ha. şi a produs în total 20,065,100 kgr. cu medie de 911 kgr. de ha,

Grâul de primăvară, însemânţat pe o suprafaţă de 2,837 ha., a dat o producţiune de 2,559,100 kgr. cu o medie de de 931 kgr. la ha.

Ovăzul a fost semănat pe un teren de 20,000 ha., producând 20.065,100 kgr.; iar media la ha. este de 900 kgr.

Orzul de toamnă care a fost cultivat pe o întindere de 133 ha., a produs 549,000 kgr., adică o medie de 850 kgr. de ha.

Orzul de primăvară, însemânţat pe o suprafaţă de 27,544 ha. a dat o bună producţiune de 26,685,160 kgr.; media la ha. fiind de 1080. kgr.

Secara de toamnă a fost semănată pe 1,903 ha. şi a produs 2,170,240 kgr. cu o medie de producţiune de 977 kgr. la ha.

Secara de primăvară, cultivată pe un teren de 158 ha., a dat o producţiune de 157,600 kgr., cu o medie de 1052 kgr. la ha.

Mazărea a fost semănată pe suprafaţa de 260 ha. dând o producţiune de 207,500 kgr. adică în medie 789 kgr. la ha.

Inul, însemânţat pe întinderea de 214 ha., a produs 108,200 kgr. In medie recolta este de 700 kgr. la ha.

Rapiţa s'a cultivat pe o suprafaţă de 160 ha. şi a dat o recoltă de 72,000 kgr., cu o medie de 720 kgr. la ha.

*

Recolta de porumb este în general slabă, în regiunile Ceplenita, Bălceni, Cotuari, Coarnele Caprei, Focuri, Şipote şi Plugari, popuşoiul a fost distrus în întregime de arşiţă şi de grindină. De asemenea spre Rediul lui Tatar producţiunea este foarte slabă.

Strângerea porumbului a început săptămâna trecută dar d. prefect Ed. Lăzărescu a interzis aceasta, deoarece grăunţele nu sunt încă bine coapte, şi astfel pelagra ar face ravagii în iarna aceasta. Totuşi deoarece strângerea porumbului va începe dela 15 Oct. şi nici până atunci grăunţele nu vor fi bine uscate, pelagra ne ameninţă mai mult ca oricând.

Producţiunea totală de porumb a judeţului nostru încă nu este cunoscută, dar se crede că ea va fi îndestulătoare pentru consumaţiunea judeţului.

REP.

CARNETUL CU ACTUALITAŢI

METROPOLELE MODERNE

Pentru ce fascionează marile oraşe? — Goana după picanterii.—Viaţa de dancing la Paris.—Revistele teatrale şi Berlinul Viena patria operetei—O noapte în Budapesta

In deobşte, noi românii suntem indignaţi de imoralitate ce ne minează oraşele. Pe stradă vedem parcă numai perechi înlănţuite, mai toate hotelele au devenit un soi de case de toleranţă, iar conversaţiile, bănuim că sunt exclusiv, compuse din trivialităţi. Dar în ciuda acestor crude adevăruri trebue să afirmăm alte stări de lucruri şi mai crude, cari comparate cu stările de lucruri dela noi, ne pun în situaţia copilandrului ce fumează o ţigară de foi, ..spre a fi om mare.

Citadelele lumei: Parisul, Berlinul, Viena, atrag şi fascinează milioane de cetăţeni, îi prind în cele mai lascive mreje şi-i libarează foarte greu.

Celor ce caută imoralităţi şi orgii în laşul nostru liniştit, tăcut şi pravoslavnic, trebue să le înşelăm toate aşteptările, dându-le cele mai luminoase exemple pe cari străinătatea le împrumută cu prisosinţă. Şi atunci comparându-se situaţiile, se va putea definitiv stabili realitatea.

*

Generaţiile de după război s'au închinat fără sfială unui zeu puternic şi capricios şi au ridicat în slavă luxura şi picanteria.

Aşa zisa viaţă socială e toată pusă în slujba imoralităţei şi citadele mari, au devenit peninierele desfrâului.

Lumea aleargă nebună după senzaţii puternice şi libertine. Afişe enorme anunţă programul teatrelor — reviste (cu exhibiţia nodului complect), reclame luminoase atrag spre dancinguri, cabarete, localuri de noapte. Varieteuri în orice colţ de stradă, obscenităţi de pretutindeni, o rafinare a senzaţiilor nebănuită!

Literatura la rândul ei a devenit obscenă, teatrul clasic şi-a sacrificat repertoriul în folosul comediilor pipărate, şi regizorii de filme au inventat umbrele chinezeşti, pentru a putea reda scenele de luxură.

Parisul dansatorilor

Alături de New-York care este citadela dansatorilor americani, Parisul şi-a făurit un renume asemănător, pentru bătrâna Europă.

Jazzurile cele mai felurite, fie ele de negri, sau sud-americane asurzesc toată noptea pe obiş

(Continuarea în pag. IV-a)

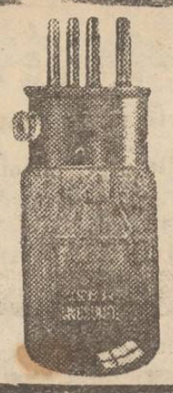

AMATORI CONSTIENŢI INTREBUINŢEAZA TUBURI RADIO

TUNGSRAM - BARIUM

pentru înaltă freovenţă (tub universal)	— G. 407
„ detecţiune (tub universal) .	— G. 409
„ joasă freovenţă . . .	— L. 414
ca întăritor	— P. 414
bigrilă	M. R. 51

TEATRUL ELISABETA

Turneul **NELLY CASMAN** Direcţiunea I. Goldenberg

Astăzi Sâmbătă 13 Octombrie ora 9 jum. seara

se va reprezenta

Americaner Rebitzin

Operetă în 3 acte de S. Steinberg,

Autorul va interpreta unul din rolurile principale

Mâine Duminică 14 Oct. — Ultima Reprezentaţie

CHAZNDL

Biletele la Cassa Teatrului Elisabeta

Vechiul şi renumitul Magazin Universal

„RATA“

Iaşi, str. Gh. Mârzesou No. 34 Iaşi

In vederea sezonului de toamnă şi iarnă este bine asortat cu tot felul de mărfuri ca: **Imbrăcăminte, Incălţăminte, Manufactură, Tricotaje,** etc. pe care le vinde cu **preţuri convenabile plătibile în rate lunare şi fără dobândă.**

Mobile Glantzstein

Cel mai convenabil.

în curte

STR. ŞTEFAN CEL MARE No. 5

• Mantouri de blană

şi din orice *ştofă* modernă, calităţile superioare cu preţuri reduse, găsiţi numai la

Marele Magazin de Manufactură şi Confecţiuni

„La Napoleon Bonaparte“

IAŞI, str. Cuza Vodă No. 5

Vis-a-vis de Prefectura Poliţiei

LA MAGAZINUL

SALI PORJES

a sosit un nou transport de

Mantouri de iarnă, Rochii de seară, Pălării

Gata şi după comandă

MOBILE DE BUCOVINA

THÖNER

Depozit Central Magas. „HIRSCH“

Mantile de astrahan

precum şi orice fel de mantile de blană pentru dame

A. Katz & Sohn

CERNĂUŢI, str. I. Flondor

Fondat în anul 1897

Gata şi după măsură. **Execuţie ireproşabilă**

Parchete de stejar slavon

Sobe de teracotă

Birou de construcţii
Ing. A. Klepper
str. Ştefan cel Mare 4

România
Corpul Portărelilor Tribunalului Iaşi
PUBLICAŢIUNE No.

Anul 1928 luna Octombrie 5

Se publică spre cunoştinţa generală că conform Jurnalului Trib. Iaşi s. III a No. 7034 | 1928, se va vinde prin licitaţie publică în ziua de 18 Octombrie 1928 ora 3 p. m. averea mobilă sequestrată cu procesul verbal No. 2308 | 1928 de la Alexandru Zaharia la pretenţia I. V. Popescu în calitate de conservator, ave e compusă din recolta viei din podgoria Vişan în întindere totală de 3 h. jum.

Vânzarea se va face la faţa locului via Vişan prop deb. Alexandru Zaharia, domiciliul debitorului pe bani gata.

Şef Portărel, C. Gusă
Secretar, Munteanu

România
Corpul Portărelilor Tribunalului Iaşi
PUBLICAŢIUNE No. 362

Anul 1928 luna Octombrie 11

Se publică spre cunoştinţa generală că conform Adresei Jude Ocol 2 Urban Iaşi, No. 27028 | 1928 se va vinde prin licitaţie publică în ziua de 24 Oct. 1928 ora 2 p. m. averea mobilă sequestrată cu procesul verbal No. 1484 | 1928 de la Cooperativa de Consum al Corpului Didactic la pretenţia Ioan Grigoriu avere compusă din: 12 sticle şampanie, 19 sticle sirop, 72 cutii sardele, 100 Kgr pastă făinoasă, 8 Kgr. cafea rio, 75 Kgr. orez si altă avere prevăzută în sus menţionatul proces verbal.

Vânzarea se va face în Iaşi, str. Păcurari No. 5 sediul corpului didactic pe bani gata şi în asistenţa comisarului respectiv.

Şef Portărel, B. Stancov
Secretar, Munteanu

Magazinul de Coloniale
„Consumul Popular“
M. L. Marcus *str. Săulescu* 2
(colţ Piaţa Unirei)
deschizând o **nouă Râşniţerie de Cafea, râşneşte şi prăjeşte cafea** cu preţuri care desfid orice concurenţă.

Tribunalul Judeţului Iaşi s. III-a

PUBLICAŢIE DE VANZARE

No. 7071 din 4 Octombrie 1928

Dl. Judecător Sindic al Trib. Iaşi s. III-a prin raportul No. 3991 | 928, a cerut D-lui Preşedinte Trib. Iaşi s. III-a, scoaterea în vânzare prin licitaţie publică averea imobiliară a falitului Moise Segall din Iaşi strada Elena Doamna No. 62 proprietatea falitului conform art. 808 cod. com.

Trib. Iaşi s. III-a văzând raportul D-lui Judecător prin jurnalul No. 6327 | 928, a autorizat Corpul Portărelilor Iaşi să facă din nou toate formele de vânzare prin licitaţie publică a imobilului de mai sus, a cărui situaţie conform raportului de expertiză aflat la dosar este: Două corpuri de clădire 1). Corpul principal pe lungime de 22 m. la răsărit pe linia străzii, la miază-zi (spre Bucşinescu pe o lungime de 19.60 m., la miază-noapte pe o lungime de 8.10 m. despărţit prin gard şi trecere comună prin al 2-lea corp, se megieşeşte spre apus pe o linie de 23-50 m. şi la miază-noapte de 20-80 m. cu propr. Moise Lupu se compune dintr'un local de crâşmă cu patru camere, un local de băcănie cu trei odăi, din cinci camere care au fost ocupate de comisia IV-a, mai având şi două camere în curte unde se mai găsesc, un grajd de zid de 6 | 3 o magazie de lemne de 10 | 3, o latrină 1.50/1 m. Curtea pavată din piatră, instalaţie de apă şi canal şi umină electrică, o pivniţă din 11 scări de stejar boltită cu piatră şi zidită capacitate de 25-30 vase mari. Al doilea corp de clădire pe o lungime în stradă (Răsărit) de 11.50 m., la apus cu curtea, la miază-noapte pe o linie de 5.60 m. cu propr. Moise Lupu, la miază-zi cu linia de dispărţire a corpului principal de 20,70 m. este compus din 2 camere o prăvălie şi o bucătărie, una prăvălie ocupată de un tinichigiu are un drum comun de la stradă la corpul principal pe o lăţime de 4 m. cu poartă în strada. Pe linia de despărţire a propr. Moise Lupu un corp de clădire închiriat, pe acesta în lungime de 9 | 60 | 3 m. reprezintă atenansa. Linia de despărţire dintre primul corp şi acesta este de 17 m. la miază-zi, iar o latrină ca şi la precedentul corp. Ambele corpuri de clădire sunt pe temelie de piatră din zid de cărămidă, acoperită cu tablă. Construcţiile sunt de dată mai veche şi urmează a se avea în vedere acest fapt, la fixarea preţului unitar, terenul primului corp cu curte cu tot reprezintă suprafaţa de 770 m. p. dobândită din înmulţirea mediilor aritmetice ale laturilor opuse (40.20 | 2 plus 20.80 | 2 X 22) pe linia Elena D-na 14.22, linia Moise Lupu 23.50, linia Bucşinescu 49.20, linia Moise Lupu nord. 20.80 m. terenul şi curtea corpului II de clădire în suprafaţă de 294.10 m. p. obţinută din produsul mediei aritmetice laturilor opuse (18.10 X 16.25) pe linia răsărit Elena D-na 15.50, linia opus 17 m. linia miază-zi 5.60 m. iar miază-noapte 20.70 m. Corpul principal în suprafaţă de construcţie de 284.80 m. p. Toate aceste imobile sunt evaluate de expert la 1.561.150 lei.

Vânzarea şi adjudecarea acestui imobil va avea loc în pretorul Trib. Iaşi s. III-a în ziua de *29 Octombrie 1928 ora 13*, începându-se licitaţia publică de la suma evaluării expertului.

Sunt somaţi toţi acei ce au vre-un drept de arendă, chirie, ipotecă sau alte privilegii, ca înaintea adjudecărei să arăte înaintea Trib. pretenţiunile lor, cunoscând că în urmă nu li se vor mai ţine în seamă.

Dosar No. 39 | 927
Preşedinte, M. EŞIANU
Portărel, I. Popovici

Ministerul Agriculturei dat în judecată

de către sătenii din Copou-Iaşi

Se ştie că în anul 1922, o porţiune de 10 ha., de teren din cimitirul israelit, a fost expropiată, şi pe acest pământ au fost împroprietăriţi mai mulţi săteni din com. Copou-Iaşi.

Dar din cauza unor procese sătenii n'au fost puşi în stăpânirea acestui teren nici până astăzi.

Printr'o adresă trimisă consilieratului agricol, sătenii din com. Copou, arată că au dat în judecată Ministerul Agriculturei pentru neexecutarea hotărârei Casei centrale de împroprietăriri.

Dar faptele sunt mai complicate. Anume, anul trecut în urma unei intervenţiuni, d. ministru Argetoianu a vândut Epitropiei cimitirului evreeso, terenul expropiat în 1922. Aşa că s'a ridicat sătenilor dreptul de împroprietărire.

Acest fapt a dat loc la o vie agitaţie printre gospodarii din Copou.

Două evadări în localitate

Sergenţii din piaţa sit. Spiridon au arestat mai multe ţigănci nomade din ceata lui Bulibaşa Stănescu, acuzate că au furat un val de stofă dela un magazin.

Ţigăncile au fost duse la Comisie pentru cercetări.

In timpul cercetărilor, una din ţigănci Maria Ene, a reuşit să evadeze.

Celelalte, cu actele dresate pentru furt — au fost înaintate Parchetului care le-a dat în judecată pe baza legei micului Parchet.

*

Inchisoarea militară a cerut autorităţilor militare urmărirea soldatului deţinut Const. Gâină din cont. 1927 făcând parte din Reg. 6 Vânători.

Soldatul a fost scos în convoadă la lucrările pentru ridicarea cimitirului eroilor din Galata, şi a evadat.

Deţinutul este de meserie şofer. El este fiul d-lui Ştefan Meltzer din str. Păcurari 14.

DE INCHIRIAT

TEREN Mare

în str. Nicolina 93, alături de gara Nicolina, bun pentru moară, fabrică, hambare, depozite etc.

A se adresa proprietarului aceiaş adresă..

DE VÂNZARE un *malaxor*, (maşină de frământat pâine) marcă străină, în perfectă stare de funcţiune, ocazie rară. A se adresa la d. L. Marcus Iaşi, str. Eternitatea No. 59.

DE VÂNZARE una pianină de concert în perfectă stare. A se adresa la d. F. orescu, în curtea Bisericei Golia.

OM DE SERVICIU cu ştiinţă de carte, căsătorit, caută bancă locală. A se adresa la ziar sub M. C.

DE VANZARE parcele pentru construcţiuni în cartierul Lascar Catargiu, Codrescu şi Sărăriei. Pentru informaţiuni a se adresa d-lui I Pătârlăgianu, strada Sărărici 103.

DE INCHIRIAT locuinţă compusă din trei camere si o bucătărie, apă canal, lumină. A se adresa d-lu J. Calmanovici str. Cuza Vodă 15-17.

DE INCHIRIAT şi de VÂNZARE str. Scoala 191, o casă de zid pe temelie de piatră, clădire nouă 7 încăperi si camară rece. subsol, curte şi grădină circa 4000 m. p., loc bun pentru depozit de cherestea vad renumit, casa bună de prăvălie şi locuinţă. Se poate vinde în total sau parţial, clădire cu 460 metri patraţi, curte. Imprejmuire nouă. Adresaţi-vă proprietarului Leonida Gheorghiu, profesor Iaşi strada N. Gane casele din fundul curţei.

DENTISTUL

Fr. Grünberg

cu Institutul dentar, în

Strada Cuza Vodă No. 1

(vis-a-vis de Farmacia Jelea Halta Sărărie)

Execută toate lucrările de chirurgie şi proteză dentară după ultimele cerinţi ale ştiinţei.

Preţuri modeste

Consult. 9—1 şi 2 jum.—7

Expoziţia internaţională de aviaţia („Ila“) din Berlin

— De la corespondentul nostru —

Berlin, Octombrie 1928.

De la 7 Octombrie până la 28 Oct. este deschisă una din cele mai interesante Expoziţ aviatice din Berlin, în Kaiserdamm.

Intreaga technica internaţională şi-a dat întâlnire în aceste 3 săptămâni în capitala Reichului.

Reprezentanţii de presă au fost invitaţi de Direcţiunea lui Messe Amt.

D-l director d-r *Adolf Schick* printr'un discurs detaliat, a arătat scopul şi organizarea acestei mari Expoziţii.

Directorul *Dr. Huth* şi Directorul *Merkel* dela *Deutsche Luft Hansa* a vorbit de asemenea despre tendinţa şi progresele aviatice, aranjate în această expoziţie.

*

Suprafaţa expoziţiei cuprinde *50.000 metri patraţi.*

In 4 mari Hale sînt grupate nenumăratele aparate.

Până acum Messeamt din Berlin a aranjat în timp de 4 ani peste 49 expoziţii, nici una însă n'a întâmpinat greutăţi mai mari ca cea actuală.

Cu toate aceste *Reichsverband der Luftfaht Industrie* cu ajutorul Ministerului lucrărilor publice, a răpus toate obstacolele astfel că lumea întreagă poate admira una din cele mai reuşite şi interesante Expoziţii de până acum.

O poziţie deosebită o are *firma Junkers* cunoscută în toată lumea.

Avionul *Bremen* care a trecut Atlanticul, e expus de asemenea şi atrage atenţia tuturora.

*

Drul Luth a vorbit de organizarea în sine a Expoziţiei şi de participarea străinătăţei.

Direktorul Merkel dela *Luzt-Hansa* a vorbit de organizarea liniilor aeriene şi legăturile cu toate centrele europene. Primul pionier a fost *Lilientaf* apoi a continuat *Zeppelin* şi *Wrights*, în Franţa *Farmann*, cari a avut reputaţie mondială.

*

Un copios banchet a reunit pe toţi corespondenţii ziarelor locale şi străine care s'au despărţit apoi cu impresia cea mai bună de cele văzute.

*

20 Naţiuni au expus maşinele lor.

In Hala I, vedem bustul celui mai mare aviator: *Lilienthal* şi al lui *Zeppelin.*

Motoarele: Daimler-Benz cea mai nouă construcţie; apoi fabricatele *Albatros. Dornier-Superwall*; fabricatele *lui Rohrbach* cu noul avion *Romar.*

Fabrica *Junkers din Dessau într'un pavilion special.*

In Hala a 2-a au expus:

19 state: Anglia, Franţa, Italia, Cehoslovacia, Belgia, Olanlanda, Eveţia, Statele Unite ale Americei, statele Scandinavei, Grecia şi Spania şi alte state.

La Hala III-a este adoptată special pentru Luft-Haus şi organizaţia poliţiei aviatice.

Hala IV-a e transformată în sală de recepţie şi de banchete, unde încap 1500 *persoane.*

Vasta galerie cuprinde detaliurile industriei de aviaţie şi partea istorică a institutelor din *Götingher, Aachen, Breslau şi Berlin.*

Din România nu se observă nimic, nici o atenţie. Ar trebui să se trimeată un mare număr al aviatorilor noştri pentru a face studii la Berlin.

S. Z.

Politică şi staţii de cale ferată

La Bucureşti a avut loc eri, la ministerul comunicaţiilor, o constătuire, pentru schimbarea numelor la diferite staţiuni de cale ferată.

S'au găsit cetăţeni ieşeni cari s'au adresat ministerului, cerând ca la unele staţiuni din preajma laşului, să se dea d-numirele în legătură cu... secţoarele electorale ale organizaţei liberale ieşene.

Astfel, gara Vasile Lupu, să se numească gara Constantin Toma; Sculenii—gara Pavelescu; Nicolina—gara Dobrovici; Ciurea—gara Diaconescu; Petreşti—gara Stoian; Şoldana—gara Victor Iamandi.

S'a mai cerut, crearea unei linii ferate la Tomeşti, care să se numească gara cc. Iancu Zippa!

Şi câte încă nu ar fi de schimbat!!

DAN

DIN HUŞI

Noua epitropie a com. israelite

Huşi. — In urma respingerei contestaţiei făcute contra a doui candidaţi ai comunităţei israelite şi cum o altă listă n'a mai fost depusă, a fost proclamată aleasă lista în frunte cu d. Buium Herşcovici cunoscutul moşier.

Pe ziua de 10 crt. a avut loc constituirea.

Au fost aleşi d-nii: Buium Herşcovici preşedinte, Moisă H. Kanner, primul vice preşedinte; Itic Iosef al doilea vice preşedinte, Saul Seinzohn casier, Avram Şternberg controlor, Herşcu Segal, Haim Uşer Barbalat, Israil Herşcovici, Moisă Apfelbaum, Volf Herşcu şi Natan Schwartz membrii.

Instalarea a avut loc a doua zi, când noua epitropie a depus jurământul înaintea d-lui Alexandru Calciu primarul oraşului. Cu această ocaziune d-sa a rostit o cuvântare, exprimându-şi speranţa că actuala comunitate îşi va face pe deplin datoria spre mulţumirea obştei israelite.

Leontin

INFORMAŢII

x AGRESIUNE.— Poliţia a arestat pe frizerul C. Olteanu din str. Elena Doamna şi pe lucrătorul său Dumitru Iordan, care au pătruns în locuinţa proprietarului Moise Segal din str. Elena Doamna 56 şi au lovit cu un ciomag în cap pe d-na Sima Segal. Aceasta a fost dusă la spitalul israilit, unde i s'au dat ajutoare.

Olteanu a comis această agresiune, fiind în stare de ebrietate.

x Comisia căminurilor a fixat concursul pentru intrarea în căminurile studenţeşti cel mai târziu până la 25 Octombrie.

x Succesul Luciei Burada.— Ştiri sosite din Viena ne anunţă despre un nou succes repurtat de către concetăţeana noastră, domnişoara *Lucia Burada*, care a reuşit cu mult succes la examenul dat pentru intrarea în *Academia de Muzică.*

Dată fiind faima acestei înalte instituţii de muzică—una din cele mai vechi şi mai reputate academii din lume, admiterea domnişoarei *Burada* constitue o consfinţire a talentului dătător de mari speranţe al talentatei violoniste.

x La cabinetul II de instrucţie Iaşi, s'a audiat ieri o serie de martori, în chestia acuzaţiilor ce se aduc d-lui Sebastian Teodorescu, fostul primar al Chişinăului.

x D. V. I. Radu a fost ales preşedinte al comisiunei pentru înaintarea funcţionarilor dela Camera de Comerţ şi Industrie.

x Teatrul nou în construcţie proprietatea d-lor d-ri Haimovici & Mendel va fi inzestrat cu un sistem special de iluminare indirectă, în senzul că sala va fi iluminată fără să se vadă sursa de lumină.

Deasemenea întreaga clădire va fi asigurată cu curent electric permanent prin trei surse de electricitate.

Această lucrare a fost încredinţată spre executare Biroului Electro-Technic *„Marconi“* din strada Lăpuşneanu No. 44 (sub Hotel Palace).

x In ziua de 22 Oct. vor începe cursurile şcoalei de şefi de secţie de jandarmi, din Oradia Mare.

x Tribunalul secţia II a respins ieri cererea de eliberare provizorie a fraţilor Weinrauh.

x In urma circulărei Ministerul de Instrucţie, cu privire la domiciliul forţat al profesorilor Universitari. Toţi profesorii facultatei de medicină afară de d rii Slatineanu şi Ionescu Mihaeşti, şi au ales domiciliul la Iaşi.

Submarin înecat

43 victime

Paris 13.—In urma ciocnirei cu vaporul grecesc „Ecaterina Culandris", submarinul francez „Undine" s'a scufundat lângă Oporto. Echipajul compus din 43 persoane, s'a înecat.

Nu mai există nici o speranță de salvare a submarinului.

Regele Mihai în Capitală

București 13 — M. S. Regele Mihai a sosit în Capitală ieri după amiază, fiind întîmpinat la gară de membrii Inaltei Regențe și de membrii guvernului.

In gară a avut loc o recepție oficială.

Quartettul „The Forman's" Jazz and Song
revine la Iași
Marți 16 Octombrie **la ELYSEE**
mărit și transformat în
Quintett-ul „THE FORMAN'S"
care prin noile produoții de repertoar și instrumente își va mări renumele și simpatia câștigată în Iași și pretutindeni pe unde a concertat.

ULTIMA ORA

Zeppelinul evoluiază deasupra Atlanticului

luptând cu furtunele contrare

O nouă schimbare a drumului, de la Azore spre Terra-Nova

Berlin 13.—Toate știrile sosite despre zborul dirijabilului „Contele Zeppelin" arată că situația meteorologică este foarte rea.

Dirijabilul luptă greu cu vânturi potrivnice foarte puternice.

Intre orele 6—7 jum. dirijabilul a fost zărit pe coasta Marocului.

Dificultățile atmosferice au îngreunat toată ziua comunicația radio-telegrafică cu dirijabilul.

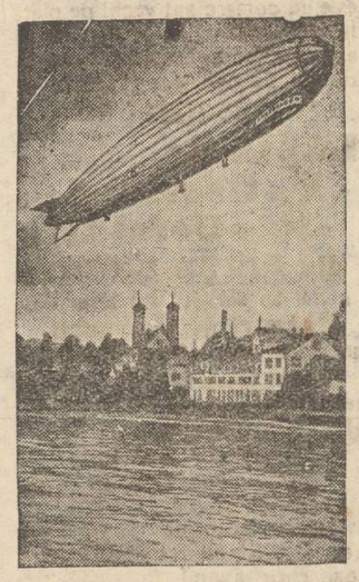

Noul zeppelin în plin zbor

Zeppelinul a putut comunica însă în mod regulat cu vapoarele din apropiere.

Ieri după amiază la orele 2 jumătate dirijabilul a zburat deasupra insulei Madera.

D. Eckener a comunicat stației de radio-telegrafie de pe insulele Azore, că speră să ajungă seara acolo.

*

Dirijabilul s'a abătut din nou din drumul său, întorcându-se spre nord-vest. Din această cauză nu va trece deasupra insulelor Bermute, decât în cazul când mai târziu ar întâmpina din non furtună.

Din cauza marelui ocol care a fost nevoit să-l facă, este probabil că raidul va dura o sută ore, astfel că Zeppelinul va sosi la New-York numai Luni dimineață.

Deocamdată el nu poate zbura cu o viteză mai mare de o sută km. pe oră.

*

Caracteristic pentru situația meteorologică este că stațiunile engleze de radio transmit fără întrerupere semnale de furtună spre a avertiza vapoarele.

Pe insulele Azore bântue vânturi puternice cu o viteză de 21 metri pe secundă, adică 75 km. pe oră.

Zeppelinul are de parcurs 9000 Km.

*

Postul de radio dela Berlin a cerut conducătorului Zeppelinului să trimeată telegrame în limbaj curent, pentrucă opinia publică germană care urmărește zborul cu mare interes, să fie permanent informată.

Stațiunea Gibraltar a transmis dispoziții vapoarelor care se aflau pe ocean ca în cazul când se va întâmpla zeppelinului vre'un accident, să fie gata pentru a interveni.

Spre a evita curenții de aer, dirijabilul va zbura la o înălțime de 10.000 metri.

*

New-York 13.—Directorul institutului meteorologic al New-Yorkului a declarat că vremea pe ocean este ideală. Nu bat decât vânturi slabe din direcția vest, în apropiere de coasta Americei.

Zeppelinul se va îndrepta de a insulele Azore spre Terra Nova și va lua direcția Charleston.

Raidul lui Huenefeld

Berlin 13.— Se anunță că aviatorul german von Huenefeld a ajuns la Bahama și a pornit spre Canton-Șangai, până la Tokio unde se isprăvește raidul.

D. Venizelos la Salonic

Atena 13.—D. Venizelos a sosit la Salonic. D sa a declarat ziariștilor că toate chestiile privitoare la interesele comerciale ale Jugoslaviei în portul Salonic, au fost regulate fără a se atinge suveranitatea grecesc. D. Venizelos a adus omagii Regelui Alexandru care a contribuit la reușita trătativelor.

Iminentă dizolvare a consiliului jud. Iași

Convocarea în sesiune extraordinară a consiliului
Ancheta d-lui Inspector Râșcanu

Astăzi dimineață s'a primit la prefectura de județ o adresă de la ministerul de interne, prin care se ordonă urgenta convocare pe ziua de 25 Oct. a consiliului județean ieșan în sesiune xtraordinară, această convocare fiind în legătură cu dizolvarea consiliului județului nostru.

*

Se știe că luna trecută d-nul inspector general adiutor din ministerul de int. C. Râșcanu a făcut o anchetăla prefectura, inspectînd toată activitatea consiliului județean. D-sa și a luat numeroase note care formează materialul acuzațiunilor ce se aduc consiliului, care este învinuit de greșeli comise în administrațiunea județului.

Raportul de anchetă al d-lui Râșcanu a fost înaintat Ministerului de Interne, în urma căruia Ministerul a avut d-lui președinte C. Căpriță să convoace consiliul pe ziua de 25 Oct. iar în cazul când d-sa nu va face aceasta, convocarea va fi executată de către prefectul județului.

La această ședință va participa și d. inspector Râșcanu care va interoga consiliul întrunit asupra acuzațiunelor ce i se aduc.

*

Astăzi la prânz d. Căpriță a convocat consiliu județean în sesiune extraordinară pe ziua de 25 Oct. ora 10 dimineață.

Pe de altă parte, președintele consiliului județean a cerut ministerului o copie după raportul cu acuzațiuni al d lui Râșcanu, pentru a pregăti actele pentru răspunderea la aceste învinuiri.

După ecourile din culisele cluburilor politice, de data aceasta, dizolvarea consiliului județean este iminentă.

REP.

CEL MAI SIGUR MOD DE A SPĂLA CIORAPI DE MATASE.

Ciorapii de mătase sunt frumoși numai atâta timp cât rămân noui. Dacă însă îi spălați cu LUX păstrează supleța și culoarea inițială. Nu au niciodată aspectul unor ciorapi purtați, căci LUX le dă întotdeauna aparența de a fi noui.

LUX se vinde numai în pachete, niciodată vărsat.

Prețul în détail: 30 Lei pentru pachetul mare.

LUX

82 X Lx—Rou

Prosperitatea Americei

Washington 13.—D. Mellon anunță oficial că datoria publică a Americei a scăzut în ultimii opt ani cu șase miliarde dolari (N. R. Aproape o mie miliarde lei).

INFORMAȚII

x *Crimă din imprudență.*—O crimă din imprudență s'a petrecut ieri la Belcești Iași.

Băiatul Gh. Fântâneanu, în vrâstă de 16 ani, a lovit cu o piatră în tâmplă pe săteanul Gh. Steclaru, care a încetat îndată din viață.

Criminalul a fost arestat.

x BISERICEȘTI. — Luni va avea loc examenul pentru ocuparea unui post de împiegat la cancelaria Mitropoliei.

Comisiunea examinatoare se compune din: pr. Vuescu, pr. Hodoroabă și d. prof. Gheorghiu.

— Incepând de astăzi, sătenii de prin diferitele regiuni ale Moldovei și Basarabiei sosesc în localitate, pentru a participa la serbarea religioasă de mâine, a Cuvioasei Paraschiva.

Pelerinajul la moștele Sfintei, care au fost scoase în curtea Mitropoliei, a început de azi dimineață.

Serviciul religios dela solemnitatea de mâine dimineață va fi oficiat de I. P. S. S. Mitropolitul Pimen, asistat de P. S. Nicodim, starețul Mânăstirei Neamț.

x In fața judecătoriei Ocol I Mixt a continuat astăzi dimineață procesul dintre d. avocat Minel Weinstein și comerciantul Rothman.

Au pledat pentru d. Weinstein d-nii Nicu Apotecher și P. Pogonat, iar pentru d. Rothman d. avocat D. Dimitriu.

Procesul a rămas în continuare pentru Vineri 19 Octombrie.

x D. Jude Culianu titular cab. IIe Instrucție, a pus eri în libertate provizorie pe d-ra Paulina Trahtenberg, acuzată de pruncucidere. Deasemenea a pus în libertate pe o cauție de 15.000 lei pe fostul grefier Gh. Păslariu, eroul dramei pasionale din str. Petru Rareș.

x Poliția de siguranță, împreună cu organele ceferiste locale, cercetează cazul unor funcționari ai căilor ferate, care au făcut trafic cu delegațiile personale pentru transportul lemnelor cu preț redus.

Funcționarii au vândut delegațiile la unii depozitari de lemne care, astfel, au realizat câștiguri considerabile.

x In urma stăruințelor depuse de muncitorii din Pașcani a luat ființă la Pașcani Gimnaziul de Fete subt direcțiunea d-șoarei Anetta Bottez. Direcțiunea acestui gimnaziu aduce la cunoștința că mai sunt locuri vacante în clasele I, II și III. Deasemenea s'a înființat un curs preparator etatizat pentru elevele clasei a 4-a.

x *„Cercul cultural al tineretului funcționar"* anunță pe Duminica în 14 Octombrie, ora 3 p. m. a doua ședzătoare literară în localul școalei Junimea str. Palat 62.

Va conferența d-l L. Bocler despre „Max Vexler în istoria funcționărismului" va urma lectură, declamații (pe înțelesul tuturor). Intrarea liberă.

ECOURI

— **Produse „Lefrano" pentru pictură** găsiți La **„Elefant"** cu **prețurile fabricei**.

— S'A ADUS la ziarul nostru un portmoneu conținând diverse acte pe numele Gherasim Vasile, lucrător de linie P. T. T. găsit în grădina Teatrului Național de către fetița Lenuța Anghel. Păgubașul se va prezenta a ziar spre a și-l ridica.

— **Spirt Denaturat 90%** găsiți la **„Elefant"** str. Cuza-Vodă 54.

Ceasornice „Paul Garnier". Horloger dela marine, chronografe și obișnuite, — Singurul reprezentant pentru Bârlad — Huși — Tecuci, *Ceasornicăria Modernă* Soc. în nume colectiv. VASLUI

Dr. M. SPITZER
fost intern al spitalului Sft. Spiridon
Strada Nicolina 10
Boli interne, de copii și venerice
Consult. 8 12 a.m. și 3-7 p m.

DOCTOR
A. Hoffmann
fost intern al Spitalului Sf. Ecola
Boli nervoase și mintale
Boli de nutriție
Consult. 9-11 a. m.—4-7 p. m.
str. Ștefan cel Mare 13
(Intrarea prin bolta farmaciei Coniver (Pollak)

DOCTOR
Isac Avram
specializat la clinicile din Pavia, Milano și Genova
Boli interne, Sifilis, Venerice
Băi de lumină (Phototherapie)
Raze Ultraviolete, *Raze* Infraroșii. *Diathermie,*
Electrotherapie: tratament electric prin curent galvanic, faradic, de înaltă frecvență, sinusuidal; endoscopie, cauterizare, masaj vibratoriu, băi hidro-electrice, etc.
strada Costache Negri No. 10 vis-a vis de Farmacia Zfass (Esculap).
Consult. 8-10 a. m.; 3-6 p. m.

DOCTOR IN MEDICINĂ
M. WECHSLER
Specializat în Franța în
ARTA DENTARĂ
Boli de gură și de dinți
Consult. 9-12 și 2-7 p. m.
Iași, Str. Ștefan cel Mare 13
Casele Leon Mayer

România
Tribunalul Județului Iași secția 3-a
sub Președenția D-lui Gh. Scheleti
Judecător
Asesor D-l I. Bejenaru Jude Supleant
Ședința publică din 1 Octomb. 1928
PROCES VERBAL No.
In baza art. 695 și următorii cod. com.
HOTĂRÂȘTE

Declară în stare de faliment pe Ioan Alexa comerciant din Com. Ceplenița Cătuna Buhalnița Jud. Iași.

Numește Sindic pe d. Jude Sindic al Tribunalului Iași.

Ordonă aplicarea sigiliilor pe întreaga avere a falitului cu osire se deleagă pe d. Jude Sindic al Tribunalului Iași.

Fixează provizor epoca încetărei plăților la 25 Septembri 1928.

Stabilește termenul de 16 Octombrie 1928 până când creditorii sunt obligați să presinte la secretariatul sindicului declarațiile de creanțile lor.

Fixează termenul de 25 Octombrie 1928 orele 13 când va proceda la încheerea procesului verbal de verificarea creanțelor lor.

Ordonă numitului falit ca până în termen de trei zile să prezinte bilanțul și registrele sale comerciale.

Această sentință se va executa provizoriu.

Se vor îndeplini dispozițiunile art. 709, 710 și 943 din cod. com. și conform art. 712 cod. com. se va comunica o copie D-lui Prim Procuror și D-lui Jude Sindic al Tribunalului.

Cu drept de opoziție și apel înlăuntrul termenului prescris de art. 711 din cod. com.

Dată și pronunțată în ședință publică astăzi 1 Octombrie 1928.

(ss) Gh. Scheleti
(ss) I. Bejenaru
Grefier, (ss) D. Crețu

Dosar No. 55 | 1928
Conformă (ss) N. Constantinescu
p. Conformitate
Grefier, N. Boureanu-Bârliba

România
Corpul Portăreilor Tribunalului Iași
PUBLICAȚIUNE No. 361
Anul 1928 luna Octombrie 11

Se publică spre cunoștința generală că conform Adresei Jud. Ocol. 2 Urban Iași, No. 26907 | 928 se va vinde prin licitație publică în ziua de 24 Octombrie 1928 ora 10 dim. averea mobilă sequestrată cu procesul verbal No. 2389 | 928 de la Tony și Sam Roth la pretenția Emil Rogos avere compusă din: 2 garderoabe, 2 oglinzi, 1 masă pr. sufragerie, 1 bufet, 1 cuer, 12 scaune de lemn, 1 masă dreptunghiulară, 1 pedestal și 1 colțar cu 4 rafturi.

Vânzarea se va face în Iași, str. Sft. Sava No. 1, domiciliul debitorului pe bani gata și în asistența comisarului respectiv.

Șef Portărel, B. Stancov
Secretar, Munteanu

LA CERNAUȚI se găsește zilnic ziarul „Opinia" la chioșcul din Piața Unirei (halta tramvaiului) precum și la debitele principale din oraș.

O nouă casă s'a prăbușit la Praga

dar de data aceasta nu sînt victime omenești

Praga 13.—După 3 zile de la cumplita prăbușire din cartierul Neustadt, o nouă prăbușire s'a produs în str. Liben.

E vorba de o casă în patru etaje, a cărei construcție în cărămidă era aproape terminată.

Din fericire, prăbușirea s'a produs noaptea, când nu se afla pe șantier decît 4 lucrători și un paznic. Aceștia s'au putut salva la timp.

Autoritățile au deschis o severă anchetă.

*

La locul primei catastrofe, încă continuă curățirea terenului. S'au mai scos ieri 8 cadavre, așa că numărul total al morților se ridică până acum la 42. Mai sunt persoane dispărute

Armata a fost retrasă ieri, lăsând pe șantier numai 40 soldați.

Crăpăturile de la clădirea alăturată s'au adâncit foarte mult. așa că e primejdie de prăbușire.

Bandă de jefuitori

prinsă în Capitală

București 13.— Poliția a reușit să prindă o îndrăsneață bandă de hoți care opera în cartierul Tei. Șeful bandei este un nnume Eugen Ionescu.

La percheziția domiciliară făcută, s'au găsit bijuterii în valoare de 2 milioane lei. Banditii au mărturisit 19 furturi, între care sânt și cele comise la d. general Petrescu și la d. Pantelimon consilier la Casație.

Scandal la o întrunire

național—țărănistă

București 13— Aseară a avut loc o întrunire național-țărănistă în sala Marincu de la Obor.

La un moment dat, un grup de liberali a provocat scandal. S'a iscat o bataie în toată regula. Două persoane au fost rănite.

Incredere în Lloyd George

Londra 13. — La congresul din Varmouth al partidului liberal, s'a exprimat încredere în d. Lloyd George care a și fost reales președinte al clubului parlamentar.

Furtul de documente din Paris

Paris 13.—Parchetul anchetează pe un secretar de ambasadă de la biuroul presei din Ministerul de externe, care a comunicat documentul confidențial, publicat apoi de ziaristul american Horan.

Consiliul de miniștri care se va întruni Marți, va decide sancțiunile care vor trebui aplicate. Conform legii, delictul comportă o pedeapsă de 2 până la 5 ani închisoare și o mie până la 5000 franci amendă.

O amintire istorică

în fundul mării

Varșovia (Ceps).—La construirea noulor basinuri pentru portul Gdynia, s'a descoperit la lucrările de adâncire un fel de lemn dur, care părea petrificat. S'a arătat că e vorba de rămășița unui vas, care s'a scufundat în aceste locuri.

Au fost trimiși imeditat scafandrieri spre a cerceta fundul mării. Dânșii au descoperit două tunuri de bronz de o lungime de 2 m. câteva bile de fier, o ancoră și numeroase arme, cari provin din secolul al XVII-lea Scafandrierii afirmă că vasul, scufundat este un vas cu pânze prevăzut cu table de aramă. După descrierile lor, se crede că e vorba de un vas suedez, care s'a scufundat pela 1656, când flota suedeză a asediat Danzigul.

Orașul s'a apărat în mod eroic și a putut resista cu ajutorul regelui Kazimir și a unei escadre navale olandeze.

De oarece oțelile din port nu știu dacă vor putea obține mijloace financiare necesare scoaterii vasului, e probabil că el va fi sfărâmat la lucrările de adâncire a basinului.

ORA 3

Zeppelinul se apropie de America

Berlin 13.—Dirijabilul „Contele Zeppelin" a trecut de insulele Azore, înaintând în largul Oceanului. Condițiile atmosferice sunt mai bune, așa că dirijabilul și-a sporit viteza.

Dr. Eckener își exprimă prin radio speranța că va ajunge la New-York Duminică dimineață.

Măsuri urgente pentru ajutorarea infometaților

București 13.—La Ministerul de Interne a avut loc astăzi o consfătuire a prefecților cu d-nii miniștri Duca, Inculeț, Franasovici și Cipăianu în cbestia aprovizionării regiunilor înfometate și in special a Basarabiei de Sud.

Statul a rezervat un ajutor de 80 milioane lei. Dar acești bani nu vor fi dați nici ca pomană, nici ca împrumut, ci țaranii vor fi întrebuințați la diverse lucrări publice și vor avea astfel satisfacția că își vor putea acoperi nevoile prin munca lor proprie.

S'au prevăzut măsuri urgente pentru punerea în aplicare a planului.

STIRI DIN TARA SI STRAINATATE

„OPINIA"

literară și artistică

(Continuarea din pag. I-a

Această pseudo-instituțiune literară care în realitate are mai multe apropieri cu neoromantismul, își propune reluvierea romanului istoric, a dramei gen „Ruy Blas" și a versului sentimental. Cu singura deosebire că toate personagiile vor simți și vorbi ca și contimporanii noștrii. In teatru piesele istorice vor fi jucate în costume moderne.

Un muzeu.

Muzeul „Petrarca" a fost inaugurat acum câteva zile la Paris, sub președenția academicianului Pierre de Nolhac, în chiar casa în care a locuit marele scriitor.

Anecdote.

Noul volum al scriitorilor francezi Bienstock și Kurnovsky cuprinde câteva mii de anecdote, toate foarte spirituale, din care cităm la întâmplare:

— *Stăpânul* — Iarăși mi-ai băut cognacul, Baptist?

— Spre a-mi veni în fire domnule.

— Ce înseamnă asta?

— Dacă domnul ar ști prin ce emoții am trecut! Chiar odinioarea am spart vasul mare japonez, când s'a răsturnat etajera cu bibelouri.

O judecată înțeleaptă.

Două doamne de onoare de la Curtea lui Frederic al II-lea, își disputau întâietatea. S'au cerut referințe regelui:

— Care este bărbatul cel mai mare în grad?

— Au același grad.

— Atunci care este mai bătrân?

— Aceiași vârste.

— Ei bine! Cea mai proastă dintre d-voastră are întâietate la onorurile recepțiilor oficiale.

Minunea.

Cardinalul Polignac obișnuia să propovăduiască credincioșilor, realitatea indiscutabilă a tot felul de minuni.

Intr'o seară, certându-se cu d-na du Defland, o întrebă pe un ton sever și malițios:

— Indrăznești d-ta să negi faptul că Sft. Denis, decapitat, nu și-a purtat capul o leghe în mâini?

— Ce are a face dacă o leghe sau mai puțin! Greu a fost numai primul pas, și despre acela mă îndoesc. Cu siguranță că restul drumului mergea perfect, cum spui d-ta.

Grav accident de automobil

Un autobuz plecat din Hotin spre Noua Suliță, mergând cu viteză fantastică, s'a răsturnat răsturnat în șanțul șoselei.

Au fost rănite d-na Burdeinic din Hotin și d-na Snaiderman din Edineț. In spitalul din Hotin au murit încă 4 persoane; iar alte opt sunt grav rănite.

Ziarul „Opinia" se găsește până la ora 1 noaptea la Regia de sub Hotelul Traian.

In jurul prăbușirii din Praga

Amănunte dela fața locului

Praga (Ceps).—Catastrofa din str. Porici s'a produs în după amiază când la încheierea construcției au lucrat 90 muncitori, dintre cari numai 20 au reușit să se salveze la timp prin fugă.

Toți ceilalți au fost îngropați sub dărămăturile casei din ale cărei 6 etaje superioare și 2 subterane n'a rămas decât o mare grămadă de beton, cărămidă, grinzi, scânduri și vergi de fier frânte. In picioare au rămas numai scara ascensorului.

Imediat ce a răsunat sgomotul îngrozitor și a dispărut fumul provocat de dărâmare, s'a început salvarea cu cea mai mare febrilitate.

In mai puțin de câteva minute au sosit pompierii, poliția și apoi câteva companii ale regimentului de geniu.

Au sosit în grabă și câteva stațiuni de salvare militare, iar comisariatul de poliție din apropiere a fost prefăcut într'un spital provizoriu unde medicii și-au pregătit instrumentele chirurgicale. La locul catastrofei s'au adunat zeci de mii de oameni. Intregul cartier a fost în picioare așa că un întreg regiment de infanterie și o numeroasă poliție călară și pedestră, cu sforțări extraordinare, au putut menține cordonul, care a închis locul nenorocirei unde a început să se desfășoare o tragedie groaznică, când primele victime au fost scoase de sub dărămături. Primul a fost un bărbat căruia îi lipsea capul. Femeia lui, cu capul bărbatului în mână, privea pe jumătate înebunită, la restul corp lui. Deodată s'a auzit de sus o chemare desnădăjduită.

Pe turnul ascensorului, la o mare înălțime, era atârnat un muncitor care a scăpat ca prin minune. Sub incordarea generală el a scoborît jos și abia ajuns la pământ, a căzut leșinat. Un alt muncitor greu rănit căruia o coloană de beton armat i-a frânt partea de jos a unui picior, a trebuit să fie amputat în mijlocul străzii pentru a fi salvat.

Dela sfârșitul războiului, n'a fost un eveniment care să încordeze atât publicul din Praga ca această nenorocire despre care se vorbește cu febrilitate pe străzi, cafenele și birouri.

Accidentul de pe șoseaua Iași-Șipote

Doi răniți

Un grav accident s'a petrecut ieri pe șoseaua Iași-Șipote.

Pela orele 4 după amiază se se îndreptau spre Șipote cu o căruță, săteanul Grigore Ungureanu împreună cu soția sa. Ei fuseseră la Iași, unde după ce au vândut niște mărfuri, au intrat într'o cârciumă unde au băut până după amiază, după care au pornit spre casă.

Fiind turmentați de băutură, cei doi soți au adormit în căruță, iar caii au pornit cu viteză pe șosea. La o cotitură, căruța s'a răsturnat într'un șanț, iar cei drumeți amețiți au fost gravi răniți.

Soția lui Ungureanu are o rană la baza craniului; iar săteanul are câte-va lovituri pe corp. Cele două victime au fost internate în spital.

Camera de Comerț din Iași

și șoselele Basarabene

O intervenție la guvern

In ședința de joi după amiază, consiliul Camerei de Comerț a discutat și chestiunea căilor de comunicație între Iași și provincia de peste Prut.

S'a arătat că transporturile de mărfuri pentru Basarabia, nu sunt suficiente numai cu trenurile și trebuesc făcute și cu camioanele.

Ori dacă de la Iași până la Ungheni este șosea, de acolo mai departe spre Chișinău și Bălți, camioanele trebue să meargă pe câmpie, ceiace—mai ales acum toamna—e imposibil.

Din cauză că lipsesc șoselele naționale între Iași și principalele orase basarabene, comerțul ieșean suferă foarte mult.

Comercianții basarabeni își fac cumpărăturile în centrele de unde au posibilitatea să transporte mărfurile cu camioanele.

*

In urma celor expuse, s'a hotărât să se înștiințeze Camerele de Comerț din Chișinău și Bălți, pentruca împreună cu cea dela Iași să se facă un demers colectiv pe lângă guvern, pentru a obține întâiu cel puțin o șosea Iași-Chișinău.

In acelaș timp se va interveni și la Ministerul de Războiu pentrucă noua șosea ar folosi foarte mult și armatei.

S'a mai hotărât să se facă o intervenție și la Direcția Generală a Căilor Ferate pentru îmbunătățirea legăturilor Iașului cu nordul Moldovei. REP.

Pelerinajul

la moaștele sft. Paraschiva

In clipa în care „Opinia" va apărea azi, clopotele bisericilor vor anunța scoaterea moaștelor sft. Paraschiva.

In tot timpul nopței mai ales basarabeni creștini au început a sosi în Iași, ei fiind cei mai fervenți adoratori ai Sfintei.

Azi e ușor. Te urci în ori ce tren și ești în Iași.

Nu era tot astfel în trecut — când Prutul făcea graniță. Guvernul țarist, dădea toate înlesnirile pentru ruși, — dar românii nu puteau trece podul peste Prut.

Se găseau totuși români cari îl treceau cu prețul vieții lor,— și de multe ori în iarnă grea.

Imi amintesc de un învățător din Edineț, care regulat trecea noaptea Prutul, rămânea în Iași toată ziua, se ducea la Sfinta și noaptea următoare s'întorcea în Basarabia pe aceiaș cale, având buzunările pline cu operele lui Creangă și Eminescu.

Dar într'un an, îl zăriră jandarmii ruși și îl împușcară.

DAN

INFORMAȚIUNI

x **Dezastrul recoltei porumbului.**— In legătură cu reportajul nostru din pagina întâia, relativ la producțiunea agricolă a județului Iași, din surse autorizate aflăm că, cu toate ordinele date de autorități, sătenii au strâns porumbul depe câmp înainte ca grăunțele să fie bine uscate, iar în general producțiunea este foarte slabă și mai ales de calitate proastă.

Numai 10 la sută din cantitatea produsă va putea fi întrebuințată pentru hrana sătenilor, iar restul nu va putea folos decât vitelor.

x SCARLATINA.—Pe ziua de ieri s'a declarat încă trei cazuri de scarlatină, în străzile Anastasie Panu, Trancu și Gârlea. Bolnavii au fost imediat izolați.

Serviciul sanitar a intensificat măsurile pentru profilaxia scarlatinei.

Medicii școlari vizitează zilnic școlile și sunt înștiințați regulat de elevii care lipsesc mai mult de trei zile de la cursuri.

Ieri au ieșit din spitalul de izolare cinci bolnavi de febră tifoidă vindecați, astfel încât au rămas internați numai șase.

x *Statuia lui Eminescu.*—Senatul Universitar se va întruni azi, la orele 5 d. a. pentru a discuta locul definitiv unde va fi instalată statuia lui M. Eminescu.

La această ședință a fost invitat comitetul organizator pentru ridicarea statuiei, iar din partea Primăriei a fost delegat d. ajutor de primar I Șoarec.

x *Copil abandonat.*—In stația Vasile Lupu a fost găsit ieri un pruncu nou născut de sex femenin, abandonat.

Se fac cercetări pentru descoperirea mamei denaturate.

x Trupele din garnizoană care au plecat în manevre, se înapoiază în localitate la 20 Octombrie.

Agitația

meseriașilor și micilor industriași din localitate

Meseriașii și micii industriași din localitate sunt în plină agitație, din cauză că au fost supuși unor noui taxe.

Ei au fost chemați pe categorii la percepțiile din localitate și s'au văzut impuși— în afară de taxele globale, profesională, și la cifra de afaceri de 2 la sută din global.

Mai mult decât atât, li se pretinde că ar fi trebuit să achite și până acum—deși nu aveau cunoștință despre aceasta— taxele pe cifra de afaceri de 20 la sută.

Și pentru a se salva sumele ce trebuiau plătite, percepțiile au dresat de-urgență procese-verbale de contravenție după care au urmat inevitabilele sechestre.

Pentru a protesta contra acestor noi taxe, muncitorii au convocat la o adunare generală pe toți meseriașii și micii industriași din localitate.

Adunarea va avea loc Duminecă, la sediul Uniunei Economice.

x *Cercurile guvernamentale anunță că împrumutul extern este încheiat și că lansarea lui va avea loc la 15 Noembrie.*

x INCENDIU.—Astă noapte la orele 1 un început de incendiu s'a declarat la atelierul de stolerie al d-lui Haim Pasc 1 din str. Nicolina 47. A ars o tejghea și niște material.

Focul—care luase naștere dela soba atelierului—a fost localizat înainte de a cauza pagube prea mari.

x Direcțiunea Școalei Comerciale Elementare de fete Iași, str. Tantu 16, aduce la cunoștință că Luni 15 Octombrie a. c. oara 9 a. m. va avea loc al doilea examen de admitire. In consecință, se mai primesc înscrierile astăzi Sâmbăta 13 Oct.

x **Condamnarea lui Kovalski.** — O telegramă din Varsovia anunță că dezbaterile în procesul episcopului mariavit Kowalski, au fost prescurtate și s'a dat ieri sentința.

Kowalski a fost condamnat la internare într'o casă de corecție pe timp de 2 ani și opt luni, dar a fost deocamdată lăsat în libertate provizorie, pe cauțiune.

Ex Curtea cu Juri a condamnat ieri la 3 ani închisoare pe sătenul Ion Bolcu din Unteș'i, acuzat că a ucis pe vecinul său Vladimir Pincesievici.

x Știrea despre anularea examenului de bacalaureat de la Brăila, este cel puțin prematură.

Chestiunea este abia în studiul consiliului permanent al ministerului de instrucție.

x CENTRALIZAREA TABELELOR DE RECENSĂMÎNT. Se aduce la cunoștința celor interesați, că comisiunea de centralizarea de recensământ, a claselor 1930, 1931 și 1932 (născuți în anii 1908, 909 și 910) va funcționa pentru orașul și jud. Iași, după cum se notează mai jos:

Pentru orașul Iași de la 15. X —8 XI inclusiv în localul Primăriei Iași.

Pentru Plasa Turia în zilele de 16, 17, și 18 Octombrie în localul Primăriei Birolari.

Pentru Plasa Căiligătura în zilele de 20, 21 și 22 Oct. în localul Primăriei Tg. Frumos.

Pentru Plasa Bahlui în zilele de 29, 30 și 31 Oct. în localul Primăriei Podul Iloaei.

Pentru Plasa Copou în zilele de 2, 3 și 4 Noembrie în localul Primăriei Ungheni.

Pentru Plasa Codru în zilele de 6, 7 și 8 Decembrie în localul Primăriei Buciumi.

Toți acei care vor avea nevoie de cerut diferite relații, sau de făcut diferite reclamații, înscrieri etc. se vor adresa în zilele și localurile suscitate, comisiunilor respective

x **Recensământul chiriașilor.**— In vederea regulării raporturilor dintre proprietari și chiriași, după 23 Aprii viitor (probabil, revenirea la libera tranzacție), ministerul de justiție a decis facerea unui recensământ al chiriașilor, cu ajutorul unor formulare-tip care vor fi distribuite la domicilii și care vor trebui să fie complectate în cursul lunii Noembre.

x **O surpriză teatrală** a pregătit direcția Teatrului Național, montând celebra și spectaculoasa piesă *„Cei trei Mușchetari"* după Alex. Dumas.

Cu acest prilej, vechiul și reputatul artist d. *Mihai Popovici*, pensionarul teatrului nostru, va reapare pe scenă.

Publicul ieșan va avea plăcerea să revadă pe d. Popovici, într'un rol de mare succes al artistului nostru.

Premiera va avea loc Luni.

x Doctorul BRENER, *specialist mamoș*, boli de femei, consultă dela 2 până la 6 p. m.

x **Teatrul de păpuși** va juca la Iași *„Bastien și Bastien"* și *„Directorul de Teatru"* de Mozart.

Spectacolele vor avea loc în seara zilei de 25 Octombrie și matineu în ziua de 26 (Sf. Dumitru).

S'au fixat prețuri populare, astfel încât toți ieșenii să poată admira primul teatru de marionete, unic și instructiv.

Bilete la agenția Brascy.

x Tribunalul secția III judecând eri cererile de declarare în faliment a societății de asigurare Centrala Moldovei a rămas să se pronunțe în ședința de azi.

O carte folositoare

A apărut *„Regulamentul Populației"* cu modificările aduse, conținând: ordine circulări și instrucțiuni ministeriale, formulare pentru public și autorități, note explicative etc. întocmit de d. *Aurel G. Nicolau*, șeful biroului populației Iași.

Costul unei broșuri este de lei 45, pentru a putea fi la îndămâna fiecăruia.

Acest regulament nu trebue să lipsească din nici o casă, fiind necesar deopotrivă autorităților cât și publicului pentru a fi ferit de amenzi, iar insolvabili de închisoare.

Se găsește de vânzare la autor, biroul de populație, și la librăriile „Socec" și „Viața Românească"

D-nul Ioan Dimitriu

este un comerciant vechi pe piața Iașului lucrând în comerț de 30 ani, d-sa este proprietarul cunoscutului *local familiar*

RENUMITA

Lăptărie, Patisorie și Cofetărie

din PIAȚA UNIRII

unde se servesc tot felul de

Pateuri și Patiserii

ne trecut preparate ca în familie.

Unicul local din Iași unde se prepară în mod delicios plăcinte românești.

Tot felul de brânzeturi.

Numeroasa clientelă pe care o atrage acest plăcut local se datorește în primul rând d-lui Ioan Dimitriu, un comerciant serios, care având dragoste de branșa sa și o alea'ă bunăvoință față de Onorata clientelă, a știut să facă din localurile d-sale, localuri necesare și unde cu plăcere oricine intră spre a gusta din delicioasele preparate.

Localurile higienice și serviciul conștiincios. Prepararea se face cu produse fine și zilnic proaspete.

De închiriat

Un apartament compus din 2 camere, bucătărie, apă, closet și camară pentru lemne, str. C. A. Rosetti 25. A se adresa Banca Moldova, Secția Informațiuni.

Magazinul Cristian

anunță sosirea unei noi serii de *rochii pentru Cucoane*, modele noi, începând de la *2000 lei costumul*, precum și a unui bogat și variat asortiment în *pulloweri* și *veste de lână* și *mătasă* pentru domni și doamne.

Circumciziatorul (Moel)

Simcha Segal

Modern și religios execută operația Circumciziei rituale, conform cu prescripția medicală.

Iași, str. Sft. Lazăr No. 12

DOCTOR

L. HEITEL

MAMOȘ

De la clinicile din Berlin, Viena Frankfurt

Boli de femei și nașteri

Str. Săulescu 2 (alături de Biserica Talpararl)

Consultațiuni 4—7 p. m.

Pentru săraci gratis zilnic.

DOCTOR

Sebastian Pineles

medic de spital

Specializat la Paris și Viena

în boli de copii și sugaci

RAZE ULTRAVIOLETE

Consult. 2—4 p. m.

str. Gh. Mârzescu 16, etaj

(Casele foste Kessim)

CARNETUL CU ACTUALITĂȚI

Metropolele moderne

(Continuare din pag. I-a)

nuiții dancingurilor. Localuri speciale pentru tango și charleston au devenit toate cafenelele și restaurantele.

Dansatorii sunt oficiali. Cei mai obișnuiți și mai căutați rămân brazilienii? Căutați? poate mă veți întreba de ce? E simplu și bine știut. La Paris dansatorii se plătesc.

Tânăra doamnă doritoare de senzațiile unui tango sentimental, va face un semn imperceptibil dansatorului stilat. Și când repriza de gesturi armonice se termină, va strecura discret hârtia de o sută franci în mâna partenerului. O banală operație comercială.

Titlul de dansator oficial într'un local de noapte al Parisului se conferă cu mare greutate. Decența gesturilor nu există.

La primele măsuri ale jazz-ului, la primele schime ale negrului dirijor, orice străin are posibilitatea să-ți invite cunoștințele la dans; ceva mai mult, străine atrăgătoare te răpesc pur și simplu în vâltoarea charlestonului și toată noaptea ți o sacrifici, alergăturei ritmice pe parchet.

La Berlin

Imoralitatea Berlinului apare sub alte forme și aspecte. Aici dancingul e pe a doua linie și teatrul-revistă primează. Se anunță tot felul de titluri: „Dezbracă-te", „Fără cămașă". „Paradisul Berlinului".

Sala de teatru e complectată cu un fel de „promenoir", unde jazzul cântă în pauze, iar la bufet se servesc crenvirști, bere și tot felul de dulciuri.

Iată cum dl. Liviu Rebreanu, descrie într'un recent articol, ce-a văzut la revista germană „Zieh dich aus".

„Douăzeci de fete, toate frumoase, la fel de înalte, la fel proporționate parc'ar fi surori: Berliner Girls. Costumul Evei cu centură de castitate. Dansează câteva minute, apoi se grupează savant spre a putea fi admirate îndelung. Și toată seara cele 20 de nuduri apar și dispar, se îmbracă și se desbracă, firește păstrând permanent sânii goi, picioarele goale. Printre nuduri mai intervin diverse scenete, deopotrivă de picante: cum iubește o minoră, cum iubește o bacă, o case de rendez-vous, amor american, amor proletar..." etc.

Opereta la Viena

Viena singură mai îndrăgește distracțiile tradiționale și cultivă mai departe opereta. Dar și aici, picantul are loc de cinste.

Nudul nu se exibează comercial, precum se obișnuește în revistă, dar cu prevedere, chiar cu un fel de naivitate. Muzica predispune la melancolie; vienezii plâng, suspină și extenuați de duioșie spectacolului, după reprezentanție, invadează grădinile de vară și vaieteurile.

Aici perechile se grupează cu multă ușurință, lumea se sărută ca la ea acasă și debuturile se termină în modul cel mai practic

Nopțile Budapestei

Incheem aceste fugare aspecte ale „carnetului de actualități" cu câteva impresii fugare asupra nopților Budapestei.

Această metropolă și a asigurat în scurtă vreme renumele de cel mai imoral oraș. Nimic nu poate să mire pe cetățeanul debarcat la unul din marile hoteluri ale Budapestei.

Nu trebue să se sperie dacă vreunul din oamenii de serviciu îi oferă diverse colecții de cărți poștale sem—decente. El n'are decât greutatea alegerei.

Și dacă în ciuda tuturor așteptărilor refuză, atunci riscă în puterea nopții să fie trezit cu bocănituri violente în ușă. Dacă nu vrea să deschidă, n'are liniște toată noaptea. Deabea spre zorii zilei voiajurul nostru își regăsește somnul. Și când părăsește Buda-Pesta păstrează bune amintiri, celei mai puțin liniștite cetadele.

I. Fr. Botez

BIBLIOTECA UNIVERSITĂȚII -IAȘI-
Biblioteca Universitații Loco

ANUL XXIV No. 6425 — 3 LEI EXEMPLARUL — MARȚI 16 OCTOMBRIE 1928

ABONAMENTE
Lei ... pe un an
„ ... 6 luni
„ 30... 3 luni

OPINIA

ZIAR POLITIC COTIDIAN

ANUNCIURI se primesc la toate Agențiile de Publicitate și la Administrația ziarului Iași—Str. Gh. Mârzescu 17

DISCUȚII ȘI ...

IN JURUL CHESTIEI SECTANȚILOR

Intr'un articolaș apărut în „Opinia" acum vre o trei zile în urmă și semnat de d-nul Petru Gr. Vasiliu—pe care n'am cinstea să-l cunosc—se aduce învinuirea gratuită preoților din localitate că din pricina diferitelor slujbe ce le ocupă în administrația bisericească, nu pot să-și caute cum se cade de parohiile lor și din acest motiv sectanții se înmulțesc și și fac trebușoarele în dauna bisericei ortodoxe. E vădit lucru că, d-nul Petru Gr. Vasiliu are un dinte contra bisericii și oamenilor ei. I-am mai întâlnit scrisul contra noastră prin coloanele „Opiniei" și nu i s'a răspuns de nici un confrate vizat, și socot că nu s'a făcut bine, întrucât se întemeiază părerea în opinia publică din Iași, în special, că noi dormim, iar când sântem activi, ne îndeletnicim cu mieroasele slujbe ce le avem, lăsând în grija sectanților mânuirea sufletelor conaționalilor noștri.

Răspundem net : Afirmațiunea d-lui Petru Gr. Vasiliu e pe deantregul falșă. Se înșală d sa dacă crede că noi dormim s'au hălăduim de bine. Poftească d sa la mine acasă — curtea bisericei „Nicorița" din Tatarași, — să-i arăt tabloul tuturor adventiștilor din str. Ghica Vodă cu numele, pronumele, etatea, localitatea de unde vin și sălașul lor aicea în oraș și alte date de cea mai perfectă exactitate. Asta însamnă că dormim? Asta însamnă că ne legănăm dulce în hamacul slujbelor ce le avem? Dar, mi se va răspunde: Ce folos că aveți toate datele dacă nu vă munciți să le combateți...! Da, recunosc c'ar fi o întrebare cu greutate... Decât, că nu și are rostul întrucât d-nul Petru Gr. Vasiliu — care văd că se erijează în cerberul bisericii noastre—n'a bine voit să scrie un rând când eu, cu toată bogăția slujbei bisericei ortodoxe, am săvârșit ceremonialul întoarcerei la adevărata credință a câtorva adventiști; când părintele Petru Chirica, revizor eparhial — una din slujbele vizate—a întors la adevărata credință vre o 15 familii adventiste, când fratele său, Vasile Chirica, misionarul întregei eparhii a sfintei Mitropolii Moldovei—altă slujbă vizată în peregrinările sale prin plaiurile pe unde a fost trimis, a întors zeci de adventiști din rătăcire; când părinții Vasiloschi, Niculea, Țincoca, Ciolan, Petrovanu și alții clădesc atenee populare și le întrețin spiritualicește—D-zeu știe câte greutăți înfruntând numai în scopul combaterei sectelor și păstrărei neștirbite a tezaurului încredințat nouă de mielul Iisus Christos, când ne întrecem pe capete—provocând mult necaz poate, d-lui Racoviță, sau d-lui Eduard Lăzărescu, ori d-lui Ceaicovschi sau d-lui Șoarec, ca să ne ajute la înfrumusețarea sfintelor locașuri și la ridicări de case parohiale.. etc... Apoi, toate acestea și multe altele de care mâna stângă nu trebue să știe, însamnă că noi dormim ?!....

A ..! dar avem slujbe în administrația bisericească.

Avem, da, și le merităm. Cine voiți să aibă slujbele acestea? Enache Căptușală..? Vasile Turbincă ..? sau Toader Marandei ..? Cine ..?

Să lăsăm cele ale noastre pe mâni nepregătite ..? Se poate una ca asta? Nu d-le Petru Gr. Vasiliu. Fiți mai bine drept și dați Cezarului cele ale Cezarului, și lui D-zeu cele ale lui D-zeu. De voiți să ne fiți în adevăr folositor, veniți lângă noi unde avem atâta de muncă și atunci vă veți da seama că tare-i greu să ridicați piatra și s'o aruncați cu atâta ușurință în capul păcătosului închipuit.

Protopopul Municipiului Iași
ECON. C. DINESCU

In pag. III-a
Ultima Oră
telegrafică și telefonică

POLITICA DE CULISE
SUB REGIMUL VOTULUI UNIVERSAL

D. ministru Duca a avut o lungă convorbire cu d. Mihai Popovici, fruntașul național-țărănist. Era vorba de a se stabili un acord între partide, dar nu s'a putut ajunge la înțelegere.

Fiindcă un ziar anunțase greșit că s'ar fi făcut acordul, s'a dat imediat dezmințire din ambele tabere. Dar nu s'a spus publicului ce anume s'a discutat, ce s'a urmărit și dece nu s'a ajuns a înțelegere.

Prin urmare, **politică secretă** *în toată legea.*

*

Politică secretă, de culise, este un anachronism la un partid democratic, sub regimul votului universal. Și totuși, partidul național țărănesc se complace în acest fel de politică.

Toată campania de răsturnare imaginată de d. Maniu, se întemeiază pe „secret". Planuri secrete, conciliabule secrete,... nimeni nu știe ce se pregătește. O situație foarte ciudată pentru **o politică de masse, când toată națiunea ar trebui să fie lămurită de tactica la care este invitată să se asocieze.**

Asemenea politică secretă, în spirit militarist, nu cadrează cu votul obștesc, la un partid democratic care tocmai obiectează metodele de culise ale celorlalte partide botezate oligarhice.

D. Maniu refuză să vie în parlament, ca să facă politică deschisă în auzul națiunii întregi; iar în întrunirile publice se limitează la critici arhicunoscute, fără a lămuri ce înseamnă lupta de masse pe care o preconizează.

Democrație de culise și secretoasă,—un secret curios și deconcertant !

X.

De la prăbușirea din Praga

Opera de salvare continuă cu mari dificultăți, printre ruinele enormei clădiri prăbușite în strada Parici din Praga.

Din toată lumea

Se schimbă configurația pământului.—Muntele Arbino din Elveția, și-a schimbat cu totul înfățișarea. Culmile Mota, Chiara și Riscada au alunecat la vale și s'au fărâmițat în valea Arbedo. Prăbușirea s'a produs pe un front de 2 km. iar albia Arbedo a fost blocată de 30 milioane metri cubi de pietre și pământ. Păduri întinse și o frumoasă șosea, au dispărut în întregime.

Și iată cum pământul își schimbă aspectul, sub ochii noștri !

*

Corabia lui Noe.—La Anvers a sosit vaporul german „Wenderfels" venind din Indii.

Ca o a doua „corabie a lui Noe", vaporul aducea tot soiul de animale, între care: 7 tigri, 2 lei, 15 șerpi, 300 papagali, peste 1000 maimuțe, plus câni... și oameni.

*

Animale simțitoare.— Un caz interesant s'a întâmplat la grădina zoologică din New-York.

Intr'un basin trăiau două foce de sex contrar. Intr'o zi, focamascul s'a îmbolnăvit. Focafemelă se învârtea în jurul bolnavului, îl mângâia cu botul și căuta să-i aline durerile. Dar bolnavul a murit.

Foca-femelă a rămas atât de întristată încât a refuzat să mai mănânce, până ce a murit și dânsa. O adevărată sinucidere din supărare.

*

Un politician se călugărește.—D. Lu-Șing-Sieng, fost prim-ministru și ministru de externe al Chinei, s'a simțit obosit și decepționat de nimicniciile lumești; și a hotărât să-și mângâe sufletul în viața calmă a monahismului creștin.

Politicianul chinez a intrat în ordinul benedictinilor la mănăstirea Sft. Andrei de lângă Bruges (Belgia).

*

„Capitalul" lui Marx, în rusește.—In Rusia sovietică s'au vândut anul acesta 30,000 exemplare din „Capitalul" de Carl Marx, tradus în rusește. Guvernul sovietic în comun acord cu academia, va mai edita încă 15,000 exemplare din celebra carte.

*

O bibliotecă la Polul Sud. In călătoria sa la polul Sud, căpitanul Byrd a luat cu dânsul două mii de cărți. In afară de câteva volume de călătorii și raporturi asupra călătoriei la polul sud a exploratorilor precedenți, biblioteca se compune în special din romane, nuvele, poezii, filozofie și tot ce s'a scris asupra romanului „Jean Cristoph" a lui Romain Roland și asupra cărței lui Nietsche „Așa vorbit-a Zaratustra".

Un nou regiment la Iași

Regimentul 1 de căi ferate, cu reședința în București, a fost mutat la Iași pe ziua de 15 Octombre.

Gh. Cristofor

Aflăm cu multă părere de rău, despre moartea neașteptată a lui Gheorghe S. Cristofor, o personalitate distinsă a societății ieșene.

Dotat cu o inteligență superioară și o energie rară, Cristofor s'a ridicat prin merite proprii și s'a relevat în toate domeniile de activitate. A ilustrat magistratura și baroul, prin cultura și talentul său; a cinstit școala ca profesor venerat, în specialitatea dreptului și economiei politice; s'a remarcat în politică, luptînd în rîndurile vechiului partid conservator și impunîndu-se în diferite demnități, în special ca parlamentar și ca epitrop al Sft. Spiridon.

In ultima vreme, Cristofor se limitase la activitatea particulară, dovedindu-se ca un harnic și priceput organizator pe tărîmul economic.

Moartea bruscă a lui Cristofor lasă un gol simțit și întristează Iașul întreg. Luăm parte la durerea familiei, căreia îi transmitem cuvîntul nostru sincer de mîngîere.

Exploatare de petrol în Grecia

Atena (Ceps).—Guvernul din Atena a fost inștiințat de către societatea engleză de petrol din Orientul apropiat, că societatea va începe în timpul cel mai apropiat exploatarea terenului petrolifer Zakythos pe care l-a obținut în concesiune dela guvernul grec.

In urma lucrărilor ce s'au făcut până în prezent pe teren, sondele depe această insulă produc o însemnată cantitate de petrol. Societatea menționată a trimis pe insula Zakythos câțiva specialiști noui, cari vor conduce lucrările de exploatare.

ASPECTE

Pentru înfometați

Când, prin anii 1920 și 1921, foametea bîntuia întinderile nesfârșite ale Republicei Sovietelor și europenismul civilizat a crezut că—în loc de ajutoare—e bine să instaleze la granițele apusene ale Republicei celebrul cordon „sanitar" care să împiedice orice posibilitate de aprovizionare, câteva spirite luminate și-au spus cuvântul: politica trebue să înceteze atunci când începe mizeria cumplită a foametei.

Cei cari s'au raliat apelului de ajutorare a flămânzilor din Rusia, au fost suspectați în sentimentele lor pur omenești și în multe țări printre cari și România, ei au avut de suferit rigorile unui regim rău și neînțelegător al suferinței; ne amintim că și articolele noastre în această direcție au suferit batjocura cenzurii și pentru dânsele am avut de suportat amenințările „oamenilor de ordine", ai acelei ordine care desbracă pe om de sentimentele nobile și frumoase...

Din vina nimănui, doar a naturii care e stăpână peste noi, zece județe ale țării sânt astăzi bântuite de foamete; bătrânii se sting, copiii, mai ales copiii sufăr îngroziror acum în pragul iernii, neavând cu ce se hrăni; în zece județe spectrul fioros al foametei și'a făcut apariția și seceră populația debilitată pe acolo pe unde populația n'a putut secera grînele belșugului.

Guvernul s'a alarmat și a acordat câteva milioane pentru ajutorarea flămînzilor, societatea de «Cruce Roșie» care—în 1920 —s'a ridicat peste manoperele politice și a ajutat flămînzii din Rusia, își face cu prisosință datoria : din fondurile ei va trimite hrană va înființa cantine, va încerca să aline durerile înfometaților și în special ale copiilor.

Dar nu sânt suficiente nici milioanele date de guvern, nici fondurile „Crucei Roșii"; de aceea societatea apelează la fiecare din noi să i ușurăm misiunea, con-

(Continuarea în pag. IV-a)

FILE DE CARNET

Casele blestemate

Tradiția populară a păstrat credințe și obiceiuri extrem de curioase. Din noaptea timpurilor s'au profilat apariții lugubre, suflete de oameni morți, vrăji, blesteme și alte grozăvii. Lumea dela țară admite cu sfințenie existența Necuratului, apariția spiritelor și răzbunarea stafiilor.

Timpurile noastre de progres științific au căutat să distrugă asemeni închipuiri. S'a scris o literatură din cele mai documentate asupra înșelătorilor și vizionarilor, care distrug buna credință dându-se drept mediumuri. Faimoasa Eusapie Paolino, pe care însuși C. Flammarion a descris-o drept un remarcabil medium, a fost prinsă trișând.

Dar dacă până astăzi, toate practicile de magie neagră, aparițiile spiritelor și alte aberații au fost calcate în picioare, nimeni n'a reușit să stârpească legendele ridicate în jurul caselor blestemate.

Și în țara noastră se cunosc câteva cazuri celebre. La Talpa, casa vrăjitoarei care avea legături cu „Necuratul", era zilnic bombardată cu pietre, ce veneau de nu se știe unde. La Constanța ziarele au relatat acum câteva zile, despre o locuință deasemeni bombardată, zi și noapte. Deoarece locatarii nu mai puteau sta, nici ieși din casă, au chemat un preot, s'o sfințească.

Dar părintele o fi fost probabil cam certat cu lucrurile dumnezeești, deoarece ploaia de pietre s'a întețit în așa chip că era să-l ucidă.

In America prima casă blestemată a fost descoperită în anul 1857 la New-York. Locatarii ei erau treziți în fiecare noapte cu bătăi ritmice în perete. Casa a fost până la urmă dărâmată, dar nu s'a putut descoperi nimic.

In alte case blestemate mobilele sunt mutate de la locul lor, cuiele din pereți cad, etc.

Faptele acestea au fost puse de specialiști în seama unor sugestii în masă. Dar interesantă sugestie este aceia, în care văzduhul te bombardează cu pietre și rămâi pe spate cu urme contondente.

I. FR. B.

O COMEMORARE

Dr. Steuerman-Rodion
ca om al școlii

La pioasa solemnitate de ieri a comemorării celui ce a fost Dr. A. Șteurman-Rodion, d. avocat *H. Gherner* a rostit următoarea cuvântare:

Copil sărac al unei familii pline de nevoi, ai știut prin munca și talentul tău să ajungi o faïă a societății. Ai pătimit și de aceia poate ai știut să fii așa de mult lateral și să desfășori în afară de activitatea pe câmpul literelor, și o activitate prodigioasă pe diferitele tărâmuri, dintre care și cel mai însemnat desigur, acel al școalelor.

Copil sărac dar plin de năzuinți ai muncit să dai învățământ păturilor noastre sărace.

După cum la vrâsta fragedă ai primit cărțile de dar din partea dr. Tausig și ai fost nespus de mulțumit căci plânseseși mult de lipsa lor, tot așa și tu ai alinat durerea multora, ștergându-le ochii de lacrimi prin procurarea de cărți și îmbrăcăminte și ai știut să le aduci și lor o nespusă bucurie. Dar tu ai mers mai departe.

Ai știut că nu numai cărțile lipsesc copiilor noștri, ci însăși școala și de aceia ai reorganizat una din cele mai vechi școli pentru a da posibilitate copiilor de evrei să învețe carte, de oarece guvernanții au știut la un moment dat, să îndepărteze copiii de evrei de la școală prin făurirea uneia din cele mai nedrepte legi și anume legea din 1893.

Tu prin cultura ta și, aci ca și în alte ramuri, ai știut să mânuești programele ca și condeiul. Cu o competință de admirat ai scris articole didactice, ai reorganizat unele școli și ai pus bazele altora.

Ca director la școala Junimea No. 1 ai desfășorat o activitate prodigioasă. Găsind'o cu programe învechite ai organizat'o și asimilat'o școalelor publice. Dându-ți seama că învățământul a trei limbi străine, pentru un copil de 7 ani, e prea împovără-

(Continuarea în pag. IV-a)

CRONICA DRAMATICĂ
de *Wratislavius*

Teatrul Național
Turneul „Omul de Zăpadă" (comedie în 3 acte de *A. de Herz*)
cu dl. **N. SOREANU**

Vineri seara, un grup de actori de la Teatrul Național din București, având în frunte pe marele și neîntrecutul *Soreanu* a reprezentat ultima lucrare a d-lui de Herz, comedia în trei acte ce poartă titlul: *„Omul de Zăpadă"*.

In legătură cu această comedie, rugăm să ne fie îngăduit a povesti—pe scurt, o mică intâmplare.

Acum șase ani a apărut și s'a jucat multă vreme la București o altă comedie a d lui de Herz și anume *„Mărgeluș"*.

Citind critica entuziastă a ziarelor din capitală (pe atunci le citeam încă) și mai ales văzând că până și amicul N. un om integru și de talent se raliază și el la osanalele cântate, ne-am zis: In sfârșit, a apărut dramaturgul de mult așteptat, care să fixeze societatea românească—cea de după epoca maestrului *Caragiale*.

Am mers până acolo, încât nerăbdători până să ne vie rândul să'l vedem de pe scenă pe „Mărgeluș" (că plecase și acesta în turneu) am cumpărat volumul. Mărturisim că o decepție similară nu se înregistrează de multe ori. Dovadă că și acum—după șase ani și încă tot nu ne a trecut necazul păcălelii.

Și nu atât pe autor, ne era necaz cât ne îndurerase decepția ce am avut'o punând atâta greutate pe critica unui om pe care'l cunosc și'l apreciez de decenii, ca fiind cum am spus și om subtire și condei de talent și incoruptibil. Ne-am spus atunci—după spectacol, pe larg și fără înconjur părerea. Ba am găsit și explicația concesiei făcute autorului de către multe condeie de samă (între care părintele *Galaction, Iosif Nădejde* etc) care au scris despre pomenita comedie. Dl. *A. de Herz* era director la *Adevărul literar*, scrie cronici dramatice, e prieten cu toată lumea, face spirite—ei cum Doamne să vii și să scrii că *„Mărgeluș"* e un fleac, după cum tot fleac este și noua operă *„Omul de Zăpadă"*.

Unii, ca *Galaction* de pildă lăsau e drept să se intrevadă lipsurile sau calitatea eftină și vulgară a spiritului. Dar cum? Mai mult printre rânduri, cu extremă delicatețâ.

Aceasta a fost pățania de acum șase ani. De atunci n'am mai avut prilejul să ne ocupăm de opera teatrală a d-lui A. de Herz. Poate nici acum n'am fi făcut'o, dacă, dacă între interpreții *„Omului de Zăpadă"* nu se afla un actor pe care noi îl venerăm și în fața artei căruia, artă de cea mai nobilă calitate noi ne descoperim cu multă admirație și cu *neclintită recunoștință*. Datorită acestui accident, prezența marelui și neîntrecutului *Soreanu* printre interpreți, noi ne oprim atâta la *„Omul de Zăpadă"*.. *„Mărgeluș"* a fost o decepție. Așteptam de la acel care a dat speranțe atât de frumoase cu *„Păiajenul"* să confirme acestea.

Ne-am convins însă că nu mai avem ce aștepta. D-l de Herz s'a înfruptat cu succese ieftine. Confecționează reviste pe care jucând la *Tănase*, produc lei mulții. Și atunci ce să ți mai bați capul cu teatru serios. Dacă totuși mai apare azi ca o comedie—cum e *„Omul de Zapadă"* trucul e acelaș. De cît în locul lui *Tănase* a fost remarcat—prin forța împrejurărilor, *asul* scenei române. In acest caz, și marele public și publicul de cea mai bună calitate, vine să'l vadă și *să'l admire pe Soreanu*, indiferent dacă piesa este de... de Herz și cu de Herz.

(Continuarea în pag. IV-a)

URODONAL

curăță rinichii

Cura
Reumatismul
Piatra
Grăsimea
Artero Scleroza

Comunicări
Academia de Medicină din Paris
10 Noembre 1908
Academia de Științe din Paris
10 Decembre 1908

Laboratoriile CHATELAIN
15 MARI PREMII
2 bis, rue de Valenciennes Paris
De vânzare la toate Farmaciile
și Droguerille din țară

Pentru a vă convinge de eficacitatea sigură a acestui produs, consultați medicii Dvs.

Spală, floatul și inconvenientele, topește acidul uric, sporește nutriția și distruge grăsimile

Am avut prilejul să observăm atritile acute de origina infecțioasă, tebra tiloidă și apendicite la unii bolnavi destul de vatamați în ce privește artero-scleroza și rinichii și supuși la cura repetată de URODONAL. Ceea ce ne a izbit mai ales a fost lipsa complicațiilor medicale sau chirurgicale și tămădirea relativ repede, atunci când starea organismului nu prea putea să lase speranțe.

Profesorul CHARVET
Fost profesor la Facultatea de medicină din Lyon.

Reprezentanța Generală pentru România: DROGUERIA „STANDARD" Societate în nume colectiv, București

Quartettul „The Forman's" Jazz and Song
revine la Iași
Marți 16 Octombrie
mărit și transformat în
Quintett-ul „THE FORMAN'S"
la ELYSEE
care prin noile producții de repertoar și instrumente își va mări renumele și simpatia câștigată în Iași și pretutindeni pe unde a concertat.

?

Tramella.....

Organizația Sionistă Iași
CONVOCARE

Membrii Organizației Sioniste sunt invitați a lua parte la **importanta și extraordinara ședință** ce are loc astă-seară **orele 9 precis** în saloanele Organizației noastre (Palat 2) când va conferența **Directorul Organizației Centrale Dr. H. BREZIS din București.**

Președinte, *Ilie I. Mendelsohn*
Secretar, N. I. Twersky

Aparate și Materiale FOTOGRAFICE

mărcile Zeiss Tessar, Zeiss Ikon, Goertz, Rodenstok, de vânzare și în rate, Hârtie de zi și de noapte, Plăci Filmpack - Rollfilme etc. Cumpărați numai la Depozitul General: **Z. WEISS**, *Piața Unirei* cu prețurile fabricei. — Laboratorul gratuit la dispoziția D-lor amatori. Deasemenea se dau D-lor amatori explicațiile și îndrumările fără plată.

DOCTOR
Dora Ooslowsky
MAMOȘ
de la clinicile din *Paris* și *Montpellier*
BOLI DE FEMEI, NAȘTERI
Consult. 3—6 p. m.
Strada Cuza Vodă No. 16

Dr. L. BALLIF
medic primar
BOLI MENTALE ȘI NERVOASE
str. Alexandri No. 5
(Laboratorul Dr. Franke)
Consult. 5 — 7 p. m.

Dr. H. Wechsler
Boli interne, Genito-urinare
Sifilis
DIATERMIE
pentru boli urinare, boli de femei, reumatism, nevralgii, migrenă, gută, diabet, boli de stomach etc
Consult: 8-11 a. m. 2-8 p. m.
IAȘI, str. Armeană 4

Dr. Zenobia Vitner-Rosenthal
str. Cuza Vodă 9
Boli de femei, mamoș
Consult. 1—3 p. m.

Acesta este
ambalajul original *Bayer*
al renumitelor
tablete de
Aspirină
Cumpărați numai ambalajul original (conținând 6 sau 20 tablete) cu peceta albă-verde-roșie.

DE INCHIRIAT un apartament la etaj, comdus din 6 odăi, bucătărie, baie, closet tout-à-l'égout și 2 antreturi, str. Sărăriei No. 63. A se adresa la proprietar jos, sau la Creditul Urban, Serviciul contabilității.

DE INCHIRIAT camers mobilată și de vânzare un dormitor la str. Ghica Vodă 63, etal

DE INCHIRIAT 3 camere, antret, bucătărie, spălătorie, apă, canal, lumină electrică, stradela Albă No. 2, vizibil între 11—12 a m.

DE INCHIRIAT în strada Asaki No. 6, camere mobilate, libere imediat,

DE VÂNZARE una pianină de concert în perfectă stare. A se adresa la d. Florescu, în curtea Bisericei Golia.

OM DE SERVICIU cu știință de carte, căsătorit, caută bancă locală. A se adresa la ziar sub M. C.

DOCTOR
N. L. Birnberg
Specializat la Paris
Boli interne, boli de femei Nașteri
Tratamentul bolilor de inimă, plămâni
Curenți de înaltă Frecvență
IAȘI—STR. CUZA VODA No. 1
(vis-a-vis de Farmacia Jelea)
Consult. 10-12 a. m. și 3-7 p. m.
Pentrusăraci zilnic gratuit.

Dr. M. SPITZER
fost intern al spitalului Sft. Spiridon
Strada Nicolina 10
Boli interne, de copii și venerice
Consult. 8-12 a.m. și 3-7 p.m.

DOCTOR
L. HEITEL
MAMOȘ
De la clinicile din Berlin, Viena Frankfurt
Boli de femei și nașteri
Str. Săulescu 2 (alături de Biserica Tabaraci)
Consultațiuni 4—7 p. m.
Pentru săraci gratis zilnic.

DOCTOR IN MEDICINA
M. WECHSLER
Specializat în Franța în
ARTA DENTARĂ
Boli de gură și de dinți
Consult. 9-12 și 2-7 p. m.
IAȘI, Str. Ștefan cel Mare 13
Casele Leon Mayer

DOCTOR
Sebastian Pineles
medic de spital
Specializat la Paris și Viena
în boli de copii și sugaci
RAZE ULTRAVIOLETE
Consult. 2—4 p. m.
str. Gh. Mârzescu 16, etaj
(Casele foste Kessim)

Isprava unui șofeur din Dorohoi

Dorohoi. — Individul Miha Scripnic șofeur din orașul nostru, trecând cu mașina ptin satul Vârfu-Câmpului, s'a rătăcit pela casa locuitorului Dumitru Moroșanu, unde negăsind pe nimeni acasă decât pe fata Elena Mureșanu de 14 ani, a intrat în vorbă cu ea.

Văzând-o singură, a sărit asupra ei, încercând s'o siluiască.

Victima însă a început să strige după ajutor.

Vecinii au sărit în casă, reușind s'o scoată din mâna satirului care suit în automobil, s'a făcut nevăzut.

Victimn declară că necunoscutul șofer, este mușcat de ea la ambele mâini.

Parchetul local cercetează cazul.

Justus

Reluarea cercetărilor

în chestia furtului din str. Sft. Sava

Brigada de Urmărire este pe urmele autorilor îndrăznețului furt săvârșit acum doi ani la locuința d-nei Cleo Gheorghiu din str. Sf. Sava.

Se știe că s'au furat atunci bijuterii de valoare, 25.000 lei în numerar și numeroase acte importante.

D. sub comisar Rotaru făcând o descindere la locuința foastei servitoare a d-nei Gheorghiu, fata Elena Băluțeanu din Bulevardul I. C. Brătianu 'a găsit o broșă de aur, pe care păgubașa o recunoaște.

Intrucât Elena Băluțeanu se află acum la București, d. comisar Căpriță, șeful Brigăzii de urmărire a cerut poliției Capitalei arestarea ei, indicând și adresa unde poate fi găsită.

ECOURI

— *Sâmbătă 20 Octombrie orele 9 seara* se inaugurează ciclul șezătorilor literare și artistice ale Instituției de cultură evreiască *„Toynbee-hall"*.

Va conferența d. *Dr. Nachum Goldman* — apreciat intelectual din Berlin, unul din fruntașii judaismului, colaboratorul monumentalei lucrări „Enciclopedia judaica" asupra temei: *„Evreii între ei"*. — Reținere de bilete la sediul Instituției în strada Palat No. 2 etaj.

— **Sârmă și Ceară pentru Parchete** la „Elefant" strada Cuza Vodă 54.

Serbarea dela Mitocul Maicelor

O asistență numeroasă și-a dat întâlnire eri, pentru a lua parte la serbarea hramului bisericei Mitocul Maicelor, foasta capelă a lui Vodă Cuza. Serviciul religios, a fost oficiat de distinșii preoți Țincoca, Hodoroabă, Petrovanu, Manganu, Leonte, Andrieș, Andriescu și Florescu. Bine înțeles a participat și părintele Vuza, parohul bisericei. Răspunsurile au fost date de excelentul cor al orfanelor din război, care la urmă a executat cu măestrie un concert religios.

Predica a fost ținută de părintele Vuza, care a vorbit de „cultul Sfinților".

La sfârșitul slujbei religioase, părintele Țincoca, și biserică, a mulțumit primarului și enoriașilor pentru concursul dat în restaurarea bisericei acestei, și a felicitat viu pe părintele Vuza, pentru munca depusă, de a face din biserica Mitocul Maicelor una din cele mai frumoase biserici din Iași.

*

Invitații au luat parte la o mică gustare, în locuința parohului.

Părintele Țincoca felicită călduros pe părintele Vuza, înaintat la gradul de stavrofor. Se binecuvintează masa. Urmează tuasturi inimoase. D. Oiaga felicită pe părintele Vuza; părintele Petrovanu vorbește de legătura ce trebue să existe lutre laici și preoți și mulțumește primarului și enoriașilor pentru concursul dat acestei b'serici; părintele Andriescu vorbește în fel.

Părintele Vuza mulțumește primarului, d-lui Adace, consiliului municipal, și tuturor enoriașilor pentru concursul ce i-au dat spre buna restaurare a bisericei.

*

Au mai urmat și alte tuasturi.

Colegul nostru, părintele Hodoroabă, într'o cuvântare impresionantă, amintește de biserica Sf. Ilie, altădată o podoabă a Iașului. Vorbește de proectele preotimei ieșene, și roagă pe primar de a da tot concursul pentru reclădirea acestei vechi biserici.

D. Osvald Racoviță, primarul municipiului, promite a face tot ce-i va sta în putință.

Un ziarist, își exprima dorința ca la parastasul ce se oficiază la biserica Mitocul Maicelor, să se pomenească și de Vodă Cuza.

D. Osvald Racoviță adaogă:

— „Dacă eu și consiliul municipal am dat tot concursul nostru larg, pentru restaurarea acestei biserici, am avut tocmai în vedere amintirea despre Vodă Cuza, antemergătorul întregirei neamului.

Ancheta dramei amoroase

— DIN STR. MORILOR —

După cum relatăm în altă parte a ziarului, jandarmul Carol Pariete a ucis pe tânăra Mița Dragomirescu.

Imediat după arestarea jandarmului, d. comisar Gh. Popa, șeful poliției gării, încă în cursul nopței de Sâmbătă a procedat la reconstruirea crimei.

*

Din primele cercetări s'a stabilit că Pariete trăia în concubinaj de trei anii cu fata Mița Dragomirescu din Bacău, strada Plevnei 39.

De câteva zile jandarmul și a adus iubita la Iași, ea angajându-se ca lucrătoare la fabrica de tricotaje Șmilovici, din str. Metropoliei.

Sâmbătă seara jandarmul Pariete era delegat ca șef de post la Manufactura de Tutun. El a venit cu arma la iubita lui în str. Morilor, unde se mai găsea un alt jandarm cu o fată, prieteni ai lui Pariete.

După ce a stat la masă și a jucat cărți, Pariete a luat arma și adresându-se iubitei lui, a spus:

— „Cu arma asta pot să împușc mulți oameni. Pot să te împușc și pe tine".

Fata se afla lângă sobă. Jandarmul și-a încărcat arma și la un moment, un glonte a pornit și a nimerit'o în piept pe Mița.

*

Carol Pariete a fost arestat la comisia I, unde cercetările au fost complectate.

In urma cererii Parchetului militar, Jandarmul a fost înaintat astăzi dimineață Consiliului de Război. REP.

x Pentru întâia oară, a apărut aseară în gară, șeful depoului, în noua uniformă. Uniforma care se aseamănă cu cea amiral, a făcut senzație.

O descindere

la abatorul din Bivolari

In urma unui denunț primit de autoritățile loc le, d. locot. de jandarmi Dorortei, a făcut o descindere la abatorul din Bivolari (Iași).

Rezultatul acestei descinderi a fost că s'a descoperit o însemnată cantitate de carne tăiată fără autorizațiune, adică prin frustrarea fiscului, deoarece tăindu-l vitele în mod clandestin nu se plăteau taxele cuvenită comunei.

Ba și mai mult, s'a descoperit cu această ocaziune că multe vite au fost tăiate fără ca casapii să dețina bilete de proprietate asupra lor.

Rezultatul acestei descinderi a fost înaintat parchetului.

INFORMAȚII

x *Cu prilejul trecerei prin Iași, d. Stelian Popescu, ministrul justiție a declarat că va face toate sforțările ca până la 1 Ianuarie să se înființeze și a patra secțune la Tribunalul local.*

In acest scop prefectura de județ va trebui să cedeze cîteva încăperi, pe care le ocupă acum.

x LA MITROPOLIE.—I ri dimineață a avut loc la Mitropolie o frumoasă solemnitate creștinească cu ocazia sărbătoarei religioase „Cuvioasa Paraschiva".

Serviciul religios a fost oficiat de către I. P. S. S. Mitropolitul Pimen, azistat de către P. S. S. Arhiereul Grigore și de P. S. Nicodim.

La această solemnitate a participat un mare număr de credincioși, în majoritate străini de prin Moldova și Basarabia.

x *Furturi în județ.* —Mai mulți răufăcători au spart alaltăieri noapte magazia proprietarului D. Dobrinescu din com. Mogoșești-Iași, de unde au furat o cantitate de cereale.

In urma cercetărilor făcute, jandarmii au reușit să aresteze pe autorii furtului. Ei sunt indivizii: Gh. și T. Cârlig și T. Hamicală.

*

Un alt furt de cereale a fost comis la femeia Maria Trifan din Belcești (Iași).

Și de data aceasta hoții au fost prinși.

Ei sunt C. și V. Ungureanu din Belcești.

*

A fost arestat individul V. Bosânceanu din com. Glăvănești-Iași, care este autorul unui furt comis la săteanul I. Pasniciuc.

x *Convocare.* Toți Domnii membri ai soc. *„Propășirea Iașilor"*, sunt stăruitor rugați a se întruni astăzi Luni 15 Oct. ora 6 jumătate, în sala soc. Medici și Naturaliști, pentru a se lua înțelegere *în vederea participării la ceremonia funerară a regretatului președinte, D-l Cristofor.*

x BISERICEȘTI.—Proectul de lege, relativ la salarizarea preoților de către popor, a dat loc la o agitație în cercurile clericale din eparhia noastră.

In această chestiune preotimea va alcătui un memoriu prin care va cere ca plata lefurilor să se facă mai departe ca și până acum, de către Stat.

— Mitropolia a fost înștiințată că pentru zidirea unei biserici în Leorda-Botoșani, au făcut diferite donațiuni de bani și obiecte de valoare, d-nii D. Tolan, I. Vasiliu, C. Ianciuc, I. Tomiță, I. Gheorghiu d.n Leorda și O. Bilicovici din Iași.

x POLIȚIENEȘTI. — Poliția cercetează pe femeia Victoria Cașcaval din str. Toma Cozma 25 care a comis o agresiune asupra Mariei Boghin din str. Rampei 7, pe care o bănuia că trăește cu bărbatul ei.

— La spitalul Sf. Spiridon a fost pansat D. Cadrian din Calea Gălății, care avea capul spart în urma unor lovituri de box ce i-au fost aplicate de doi vechi clienți ai poliției Praun și Tică Casian.

— A fost dus la secție tânărul Leib Ancel din str. Cucu, reclamat de d. Marcu Fișer din str. Ștefan cel Mare 10, că a încercat să-l violeze o copilă în etate de patru ani.

— In urma reclamației d-lui C. Dumitru din str. Smârdan 61, a fost dus la poliția gării individul C. Pricop, care a încercat să-l jefuiască.

— A fost dus la secție soldatul C. Malinescu din Reg. 4 Vânători acuzat că a furat o bicicletă la d. Șmil Iancu din str. Crucei.

ULTIMA ORA

Deschiderea Corpurilor legiuitoare

Cuprinsul Mesajului regal.— Imprumutul înoă se tratează

Bucureşti 15.—Astăzi la prânz a avut loc, cu ceremonialul obişnuit, solemnitatea deschiderii Corpurilor legiuitoare.

După un Te-Deum oficiat la patriarhie, întreaga asistenţă, în frunte cu Inalţii Regenţi, a trecut în localul Camerii Deputaţilor.

A. S. R. principele regent Nicolae, a dat cetire Mesajului regal.

Cuprinsul Mesajului

Mesajul începe prin a constata că aceasta a 2-a sesiune a corpurilor legiuitoare va însemna un pas nou în dezvoltarea României întregite, prin desăvârşirea operei de consolidare financiară.

Tratativele cu băncile străine, de emisiune, se află într'un stadiu care ne dă nădea că se va putea aduce curând la îndeplinire consolidarea monetară.

Mesajul exprimă speranţa că toţi fiii ţării se vor solidariza în jurul chestiunii stabilizării leului.

Legile anunţate

Prin Mesaj se anunţă următoarele proecte de legi:

In ordine financiară:

Proectele pentru pregătirea şi îndeplinirea stabilizării leului,

legea contabilităţii şi controlului banului public;

Bugetul pe anul 1929.

In ordine culturală:

Legea învăţământului confesional; şi legea învăţământului superior.

In ordine juridică:

Codul penal

Codul comercial

Chestiuni de organizare generală a Statului.

Modificarea legei de organizare administrativă;

Reorganizarea poliţiei şi jandarmeriei;

Reorganizarea departamentelor ministeriale,

Legea drumurilor, a muncii, a pescăriilor, a viticulturii, a varantelor şi a asigurării vitelor.

In politica externă

In ce priveşte politica externă, Mesajul anunţă că România continuă potitica de colaborare cu celelalte state, pentru consolidarea păcii.

In acest scop, am aderat la pactul Kellogg, am semnat tratatul de conciliaţiune şi arbitraj cu Statele-Unite; am angajat la Berlin negocierile care decurg în chip favorabil.

Lucrările parlamentului

In şedinţele de după amiază ale parlamentului, vor fi realeşi preşedinţii: d. Nicolaescu la Senat şi d. N. N. Săveanu la Camerâ.

Va urma apoi consfătnirea majorităţilor, cu care ocazie guvetnul va propune vice preşedinţii.

Alegerea vice preşedinţilor se va face în şedinţele de mâne după amiază.

D. Mussolinii persevereză...

Budapesta 15.—Ziaristul Racoczy scrie în „Pesti Hirlap" că d. Mussolini, şeful guvernului italian l-a asigurat că îşi menţine cunoscutele declaraţii făcute în Senat, în chestia revizuirei tratatelor. Soarta Ungariei rămâne legată de revizuirea tratatului dela Trianon.

Dar Ungaria trebue să se teroască de reîntronarea Habsburgilor.

Iarna timpurie

La Fălticeni au ieşit săniile

De ieri dimineaţă ninge în toată Bucovina. Străzile Cernăuţului sunt acoperite de un strat gros de zăpadă.

Cu apariţia primilor fulgi, au început şi trenurile să întârzie câte puţin. Acceleratul Bucureşti Cernăuţi a sosit ieri în Capitala Bucovinei cu o oră întârziere.

*

La Strunga (Roman) zăpada a atins 10 cm. înălţime.

*

La Fălticeni, s'a depus un strat de zăpadă de 30 cm. Au început să circule şi săniile.

A nins şi la Paşcani, dar puţin, ca şi la Iaşi.

In jurul fraudelor

dela fabrica „Gloria" din Bacău

Bacău 15. — Intr'o corespondenţă precedentă, am relatat că în urma unui denunţ semnat, primit la Parchetul tribunalului local cum că la fabrica de casnici „Gloria" proprietatea Leon Grad, s'ar fi comis fraude fiscale de mai mult zeci de milioane de lei, d. prim procuror Mina Gorovey a însărcinat pe d-l procuror Zarojanu cu ridicarea scriptelor suszisei fabrici, cari au fost predate administraţiei financiare locale spre verificare.

D. administrator financiar Ilie Petrescu, secondat de d. sub administrator Stănescu, au început verificarea registrelor şi din cercetările sumare de până acum, sunt indicii certe că fiscul a fost fraudat cu sume importante.

Pentru o eventuală despăgubire, fiscul a luat inscripţii ipotecare pe suma de cincisprezece milioane lei asupra imobilelor, coprinzând fabrica de casinci din strada Soarelui şi locuinţa proprietarului din strada Vasile Alexandri.

In cercurile industriale şi comerciale din localitate, această gravă chestiune face o enormă senzaţie.

Dat fiind marele număr de registre ridicat dela numita fabrică, operaţiunile de cercetare vor dura mai mult timp, necesitând totodată multă atenţiune şi rigurozitate. Coresp.

D. Victor Antonescu

s'a întors...optimist!

Bucureşti 15.—D. Victor Antonescu, înapoiat ieri în Capitală, a avut astăzi îndelungate întrevederi cu d-nii Vintilă Brătianu şi Duca.

D. Antonescu aduce ştiri optimiste în ce priveşte tratativele pentru împrumut.

Astăzi se vor înapoia în Capitală şi d-nii Rozenthal şi Otulescu. Delegaţii bancherilor străini vor sosi săptămâna viitoare.

O crimă sadică la Socola

descoperită după 8 luni

Brigada de urmărire este pe urmele autorilor unei crime sadice, săvârşită acum opt luni în gara Socola.

Astă iarnă a fost găsit pe linia ferată lângă staţia Socola cadavrul oribil mutilat al unei tinere fete.

Toate cercetările făcute atunci pentru identificarea cadavrului, au rămas fără nici un rezultat. S'a bănuit că este vorba de vre'o basarabeancă neferecită care a căzut din tren şi a fost mutilată. Parchetul a închis cercetările şi totul s'a dat uitării.

*

Iată însă că ieri după amiază un cetăţean din cartierul Nicolina a înştiinţat pe sub comisarul Rotaru, dela brigada de urmărire, că aflându-se într'o cârciumă din cartierul său, a auzit câţiva tineri vorbind despre o ispravă da astă iarnă la Socola.

Tinerii au fost identificaţi.

Ei sunt Vasile Crijanovschi din Hotin, Leghin Salnicov din Chişinău şi Ioan Androneanu din Iaşi.

Aceştia sunt acuzaţi că după ce şi-au bătut joc împreună cu încă doi de fata Tinca Ionescu, au pus'o pe linia ferată, ea fiind în nesimţire, şi a fost tăiată de tren.

D. comisar N. Căpriţă împreună cu sub comisarul Rotaru, urmăreşte şi pe ceilalţi doi tineri, fiind indicaţii precise că împreună cu cei arestaţi au săvârşit aceia crimă sadică.

Arestarea nu va întârzia întru cât ei sunt cunoscuţi; poliţiile din ţară au fost înştiinţate.

AL. TUDOR

Se dizolvă sau nu?

consiliul judeţean

Pentru a patra oară se încearcă astăzi dizolvarea consiliului judeţean ieşan.

Motivele acestei febrile activităţi, sunt lesne de priceput: presiunile clubiştilor liberali au ajuns la maximum, aşa că munca fără odihnă a guvernanţilor, va trebui să obţie odată succesul dorit: consilierii averescani vor trebui să cedeze locurile.

Dar după cum în cele trei rânduri în care s'a mai căutat până acum, în zădar, „nod în papură" pentru a se dizolva consiliul averescan, se pare greu ca de data aceasta „reaua credinţă"—motivul de dizolvare,—să poată fi găsită în activitatea acestui consiliu. Totuşi cu toate că cunoscătorii afirmă că este exclus a se imputa acestui consiliu de sub preşedinţia d-lui Căpriţă, că a lucrat cu rea credinţă, noi bănuim că—de data aceasta,—cu „bună credinţă", consilierii averescani vor fi lucraţi...

INFORMAŢII

x *Intrebat ieri de un ziarist, d. Osvald Racoviţă, primarul mnnicipiului, a declarat:*

— *«Eu respect voinţa alegătorilor şi rămân în parlament".*

x Ninsoarea şi frigul care s'au abătut în cursul dimineţei asupra judeţului nostru, au pricinuit unele stricăciuni viilor care încă nu sunt culese.

x Tribunalul a respins cererea de declarare în stare de faliment a societăţei de asigurare reciprocă „Centrala Moldovei din Iaşi.

x Un grup de foşti elevi ai Liceului Naţional, cari au reuşit la examenul de bacalaureat, au sărbătorit Sâmbătă seara acest „eveniment" printr'un plăcut banchet dat la bodega „Podgoreanul".

x *Un incendiu* s'a declarat aseară în com. Dumeşti—Iaşi, la gospodăria sateanului V. State.

După ce a fost mistuit întreg avutul acestuia, focul s'a întins asupra casei săteanului Ilie Marincu, pe care a distrus-o de asemenea

Pagubele pricinuite de incendiu, întrec suma de 100.000 lei.

Focul a luat naştere din neglijenţă.

x *Cercetarea unui falsificator* Cabinetul III Instrucţie, cercetează pe orfanul de războiu Grig. Ştirbu—originar din Edineţ Hotin—fiul unui ofiţer rus, mort în războiu.

El a fost arestat la cererea unui ofiţer dela Cercul de recrutare la care venise să ceară o foaie de drum de fier.

Orfanul scăpase din greşală o ştampila, ceea ce daduse de bănuit. Făcându-i se o percheziţie s'a găsit asupra lui o ştampilă a com. Edineţ, o ştampilă a liceului real din Cernăuţi, şi mai multe acte falşe.

La cercetări s'a stabilit că orfanul în vârsta numai de 17 ani abea eşise din închisoarea Cernăuţi unde ispăşise o pedeapsă de 7 luni, tot pentru falş.

x *Furt în str. Ştefan cel Mare* Un îndrăzneţ furt s'a comis Sâmbătă noaptea la magazinul de manufactură al d-lui Favel Wexler din str. Ştefan cel Mare.

Răufăcători rămaşi necunoscuţi s'au introdus în magazin prin pivniţă şi au furat câteva baluri de stofă, de o valoare însemnată.

Este de notat că acum câtva timp s'a mai comis un furt la d. Wexler în împrejurări absolut identice. D. comisar P. Bobeica, şeful circ. II cercetează.

x In urma serioaselor îngrijiri ce întreg medical al spitalului israelit le-au dat şi le dă încă, starea sănătăţei d-lui V. Gr. Ionescu distinsul funcţionar superior al administraţiei financiare s'a îmbunătăţit şi de unde alaltăeri speranţele erau pierdute, acum pericolul e cu totul înlăturat şi spre mulţumirea tuturora d. Ionescu spre bine.

x Azi va avea loc o consfătuire a tuturor directorilor şcolilor primare, la revizoratul şcolar Iaşi, fiind la ordinea zilei unele chestiuni administrative.

x Sala Teatrului Naţional a fost angajată pentru cele două spectacole ale primului *teatru de păpuşi*, care va stârni o adevărată senzaţie în localitate.

Biletele pentru teatrul de marionete au fost puse în vânzare la agenţia Braşcu.

x I. P. S. S. Mitropolitul Pimen, a plecat aseară la Bucureşti.

x Un început de incendiu s'a declarat la locuinţa d-nei Ira Jurist din str. Cuza Vodă 52.

Sosind la timp pompierii, focul a fost localizat înainte de a lua proporţiei.

x D. Octav Săveanu, grefierul cabinetului 3 Instrucţie, a obţinut un concediu, în care timp va fi suplinit de către d-na Făgăraş.

x Indivizi necunoscuţi au încercat, dar fără succes, să jefuiască cârciuma d-lui Ion Bogos din Prisacani.

x Raportorii celor cinci comisiuni de pe lângă consiliul judeţean, au fost convocaţi pe ziua de mâine la prefectură în vederea alcătuirei rapoartelor pentru sesiunea ordinară din Noembrie a consiliului.

x Ministerul lucrărilor publice a acordat suma de 560.000 lei, pentru construirea şoselei Iaşi—Bivolari, care este o principală arteră din punct de vedere economic.

TUNGSRAM

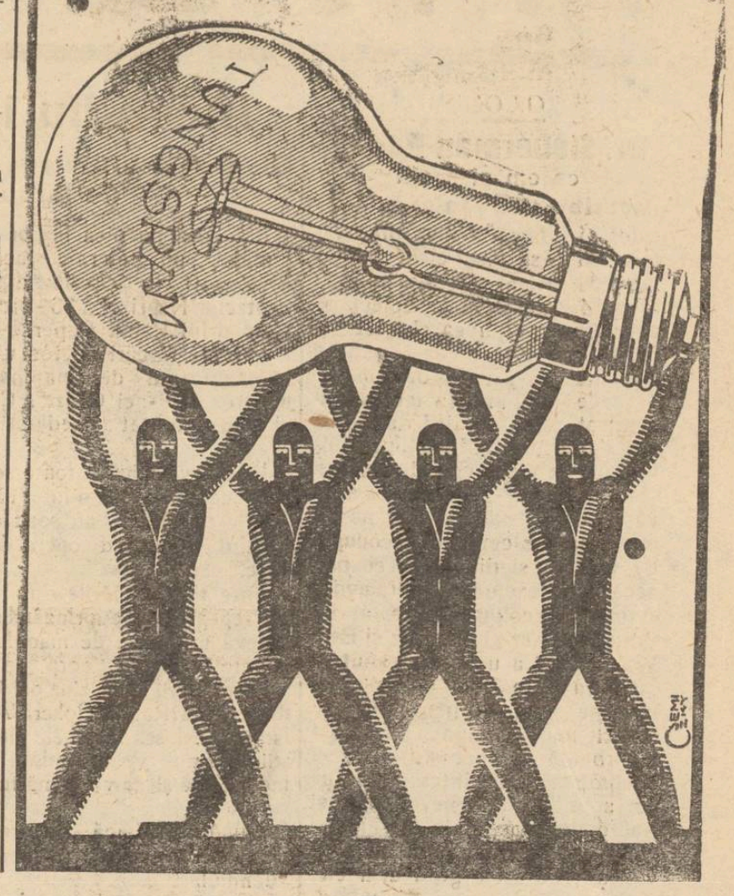

Loţiunea de Mesteacăn

(Birkenhaarwasser)

Dr Dralle

„Curăţă mătreaţa"

„Preîntâmpină căderea părului"

„Invioreză nervii"

De vânzare la Droguerii, Farmacii şi Parfumerii

Adânc îndureraţii: Lucreţia, soţie, Victor şi Zoica Cristofor cu Brânduşa şi Viorica, Neculai şi Emilie Hortolomei cu Miorica şi Lucia, Gheorghe şi Elena Vântu cu Florica, fiu, fiice, noră, gineri şi nepoate, Alexandru Cristofor, frate cu soţia şi copiii, Zamfira Andoniu, soră, familiile: Vasile Radu, Colonel Virgil Dumbravă, Colonel Dr. Andrei Pallauz, Constantin Dumbravă Vântu, Culianu, Colonel Mihăilescu, Leonida Gheorghiu, au nemărginita durere să anunţe încetarea din viaţă a scumpului lor

Gheorghe Cristofor

în vârstă de 66 ani

avocat, fost: profesor, epitrop al casei spitalelor Sf. Spiridon, senator, etc.

decedat la 13 Octombrie, ora 11, la Cernăuţi, şi roagă prietenii şi cunoscuţii a lua parte la înmormântare, care va avea loc Marţi 16 Octombrie, ora 2 p. m. la cimitirul Eternitatea din Iaşi.

Cortegiul funebru va porni de la biserica Sf. Spiridon, unde va fi depus corpul defunctului.

Consiliul de Administraţie şi Direcţiunea Băncii Comerţului Moldovean, au durerea a anunţa pierderea lui

Gh. S. Cristofor

Membru în Consiliu de Administraţie.

şi roagă pe acţionari să participe la înmormântarea care va avea loc Marţi 16 crt. orele 14.

Cortegiul va pleca dela Biserica Sf. Spiridon unde este depus corpul defunctului.

Corpul experţilor Contabili autorizaţi secţia Iaşi, au durerea a anunţa pierderea lui

Gh. S. Cristofor

fost Profesor al şcoalei Comerciale superioare

şi roagă pe colegi să participe la înmormântarea care va avea loc Marţi 16 crt., orele 14.

Cortegiul va pleca dela Biserica Sf. Spiridon unde este depus corpul defunctului.

— **Lac de Unghii** cu gramul **calitate extra fină**, la „Jupiter" Piaţa Unirei 19.

Sindicatul proprietarilor urbani din Iaşi

cu adâncă durere anunţă pe membrii Sindicatului şi pe toţi proprietarii urbani încetarea din viaţă a mult preţuitului şi în veci neuitatului lor Prezident de onoare

Gheorghe Cristofor

decedat în oraşul Cernăuţi în ziua de 13 Octombrie 1928, şi îi roagă a lua parte la înmormântarea ce va avea loc la Iaşi în ziua de Marţi 16 crt. ora 2 p. m.

Cortegiul va pleca dela Biserica Sft. Spiridon, unde se află depus corpul valorosului dispărut. *Comitetul*

Consiliul de administraţie şi Direcţiunea fabricei „Textila" Iaşi S. A. foastă Moritz Wachtel, aduce cu durere la cunoştinţă încetarea din viaţă a ui

Gheorghe Cristofor

fost cenzor al Societăţei de la înfiinţarea ei, şi-i vom păstra amintire eternă.

Consiliul de Administraţie şi Direcţiunea „Băncii Iaşilor au durerea să anunţe pierderea lui

Gh. S. Cristofor

Preşedintele Consiliului de Cenzori dela temeierea instituţiei

şi roagă pe acţionari să participe la înmormântarea care va avea loc Marţi 16 crt., orele 14.

Cortegiul va pleca dela Biserica Sf. Spiridon unde este depus corpul defunctului.

Circumciziatorul (Moel)

Simcha Segal

Modern şi religios

execută operaţia Circumciziei rituale, conform cu prescripţia medicală.

Iaşi, str. Stt. Lazăr No. 12

ORA 3

Zeppelinul este întârziat de furtună

dar astăzi după amiază ajunge în America

Berlin 15. — Ieri a domnit nesiguranţă generală despre soarta dirijabilului „Contele Zeppelin". Astăzi dimineaţă s'a aflat că dirijabilul a suferit o nouă reparaţiune care i-a întârziat zborul.

Din cauza condiţiilor meteorologice nefavorabile, şi-a schimbat iarăşi cursul spre sud-vest, după ce a treout de insulele Bermude. Vântul foarte violent a făcut ca viteza să fie redusă până la 40 km. pe oră. Probabil că astăzi după amiază dirijabilul va ajunge la Lachehurst lângă New-York.

New-York 15. — O lume imensă s'a adunat la aerodromul Lachehurst. D. Wilburn, secretarul de stat al Marinei, se află la faţa locului, cu însărcinarea de a felicita pe dr. Echener, în numele preşedintelui Coolidge.

O escadrilă de torpiloare a plecat în întâmpinarea dirijabilului.

Revolte militare în Rusia

Londra 15.— Din Riga se anunţă că, din cauza foametei s'au produs dezordini grave în cătămile din Moscova, Leningrad şi Harcov.

ECOURI

— In cerc intim a avut loc Sâmbătă logodna d-rei Etty Weinstein din administraţia ziarului „Lumea" cu dl. Senia Faerman din Chişinău.

Transmitem tinerilor logodiţi felicitările noastre.

ŞTIRI DIN ŢARA ŞI STRĂINĂTATE

O COMEMORARE

Dr. Steuerman-Rodion
ca om al şcolii

(Continuarea din pag. I-a)

rător, ai înfiinţat cl. I-a preparatorie. Ai găsit insuficient învăţământul primar şi ai înfiinţat clasa 4 superioară, complectând astfel instrucţiunea elevilor şi reţinându-i încă un an în şcoală împedicându-i astfel de a merge prea de timpuriu la muncă. Ai avansat ceia ce alţii după 20 ani s'au gândit să facă, prin înfiinţare de clase complimentare.

Dar unde te-ai arătat ca adevărat organizator, a fost pe tărâmul şcoalei secundare. Preocupat de veşnica şi din ce în ce mai accentuată excludere a elevilor evrei din şcolile publice, ai înfiinţat gimnaziul „Moritz şi Betti Wachtel". Ca unul ce ai ştiut că „cultura este atot puternică şi birueşte toate dificultăţile" ai muncit mult şi munca ta a fost încoronată de succes.

Gimnaziul înfiinţat de tine corespundea unei nevoi mari şi l-ai condus astfel în cât ai dovedit că şcolile particulare evreieşti, de orice grad ar fi ele, sunt adevărate faruri de cultură şi educaţie.

Fala gimnaziului şi procesele verbale de inspecţiuni, au fost o vie dovadă a spiritului tău de conducător şi priceput în ale şcoalei.

Ai dovedit că în şcoalele evreeşti se cresc generaţiuni folositoare ţării, şi vom spune ca şi tine „dă Doamne ţării Româneşti cât mai mulţi străini de aceştia, căci ţara se va folosi de atâtea puteri, de atâta iubire".

Ai plecat însă „iremediabil obosit de viaţă" cu dorinţa: „cea mai simplă înmormântrare, fără discursuri, cum şade mai bine unui mare dezamăgit social, care vrea să i se considere moartea tot ca o protestare, cum i-a fost toată viaţa plină de lupte şi de revolte" şi totul s'a prăbuşit, doară clădirea va vorbi de un director cu un suflet ales, de un om de muncă ce i-a dat faima de care s'a bucurat, iar zecile de mii de copii, îşi vor aduce aminte de un director scund, blond cu ochii albaştrii, sclipitori de inteligenţă, care în fiecare zi înainte de intrarea profesorului respectiv, deschidea uşa, îşi arunca privirea ce cuprindea toate, scriind apoi secretarului, pe o margine de gazetă, măsurile de luat.

Va vorbi trecătorului de un director artist, care a muncit mult şi doritor de linişte, ascultând de Chemarea Nopţii, a trecut în lumea celor drepţi.

Şi ce păcat că ai murit aşa de curând, când deabia acum confraţii tăi şi târgul acesta ar fi avut nevoie de puternica ta personalitate. Desigur că tu ai fi pus munca ta, talentul tău, şi ai fi îndepărtat tot răul şi haosul, aducând în schimb ordinea în administrarea bunurilor noastre materiale şi spirituale.

Dar tu nu mai eşti... iar noi care te comemorăm azi îţi vom spune vorbele unui prietin:

„Sunt comemorări de morţi dragi, când lacrimele nu pot fi ştăpânite, dar sunt şi altele cari apropiindu-te de mortul scump, te confundă cu dânsul atât de mult încât ştiind că moartea a fost o fericire pentru dânsul, i-o invidiezi şi stai lângă lespedea sub care odihneşte, cu sufletul calm, aproape în extaz".

Aşa stăm noi lângă mormântul tău. *H. Gherner*

A murit Maria Feodorovna

La Copenhaga a încetat din viaţă împărăteasa Maria Feodorovna a Rusiei, soţia împaratului Alexandru III şi mama nefericitului ţar Nicolae II.

Maria Feodorovna a trăit zilele de groază ale revoluţiei care au dus la asasinarea fiului ei Nicolae II şi a întregei familii imperiale. Ea însă se refugiase la timp la Curtea daneză unde fusese născută, şi a murit acum în etete de 81 ani, după grele suferinţe morale şi trupeşti.

SCANDALUL
cu „ghicitorii"

La Cahul a fost arestat un anume Duman Radovan Ivanovici, ghicitor în cărţi, care atrăgea la el fetele naive şi le necinstea. Deasemenea a şantajat câteva doamne.

In acelaş mod „ghicitorul" a operat şi la Chişinău.

Incendiu în str. C. Negri
Un magazin distrus şi altele avariate.—Pagube de milioane.—Ancheta.

Sâmbătă noaptea la orele 2 jumătate, un puternic incendiu a izbuenit la casele din str. Costache Negri No. 76, proprietatea d-lui Rafail Poper.

Primele flăcări au fost văzute la magazinul de manufactură en-gros al d-nei Ghizela Cernes şi s'au anunţat imediat pompierii.

In câteva minute toate secţiile sub conducerea d lui căpitan Jean Anghelescu, au sosit la faţa locului, începând opera de salvare.

Intre timp flăcările s'au întins cu repeziciune, cuprinzând şi alte câteva magazine de manufactură situate în acelaş corp de case.

Proprietarii magazinelor incendiate d-nii Rafail Poker, Abram Israil şi Moses Loebel, fiind înştiinţaţi au venit îndată şi au început să'şi salveze mărfurile.

*

După o muncă de trei ore, pompierii au reuşit să localizeze incendiul.

A ars complect numai magazinul d-nei Ghizela Cernes cu marfă ce se afla înăuntru şi din care nu s'a putut salva nimic.

Au mai suferit pagube de 500.000 lei d. Rafail Poper şi de 100.000 lei d. Abram Israil.

D. sub comisar Mihoci, dela circ. III a început pe loc cercetări pentru a stabili cauzele incendiului.

*

In interesul cercetărilor au fost invitaţi la poliţie d-na Ghizela Cernes. Nici până acum nu s'a putut stabili precis cauzele focului.

Din ordinul d-lui procuror Buzea, d-na Cernes şi fiul ei au fost puşi în libertate.

D-na Cernes susţine că focul-a cauzat pagube de cinci milioane lei şi era asigurată numai pentru jumătate din această sumă. Deasemeni şi ceilalţi comercianţi erau asiguraţi.

Poliţia va înainta astăzi Parchetului dosarul cercetărilor.

Rep.

ASPECTE

Pentru înfometaţi

(Continuare din pag. I-a)

tribuind cu obolul nostru la opera umanitară pe care se pregăteşte să o îndeplinească în regiunile infometate.

Apelul „Crucei Roşii" spune:

„Toţi cei ce nu suferiţi de foame, toţi ce aveţi cât de cât prisos,

„Daţi cu dragoste,

„Daţi din ceeace nu vă e strict necesar,

„Daţi bani, daţi alimente, cari vor ajunge la gura celor ce nu au cu ce să'şi îndestuleze foamea".

Apelul „Crucei Roşii", lapidar şi pătruns de o durere nesfârşită, trebue să fie auzit; fiecare din noi să dăm, nu din ceeace ne este strict necesar, ci din ceeace ne este absolut necesar, să rupem de la gura noastră pentru gurile celor cari flămânzesc, să ne restrângem nevoile, să renunţăm la petreceri, la cheltuelile inutile atât de numeroase.

Este o crimă ca noi să huzurim de bine, şi fraţi de ai noştri să se chinuiască în foame, ameninţaţi de cea mai oribilă boală adusă de dânsa: scorbutul, care a făcut ravagii în Rusia sovietică în vremea foametei.

Să ascultăm apelul „Crucei Roşii" şi să-i răspundem cât mai repede, pentrucă stomacul nu poate aştepta, pentrucă viaţa celor flămânzi trebue salvată, şi trebue să o salvăm şi pentru liniştirea conştiinţei noastre, vinovată că acum opt ani n'am înţeles suferinţa flămânzilor ruşi pe cari i-am întîmpinat la Nistru cu focuri de puşcă în loc să le fi ieşit înainte cu pîne şi mămăligă...

G. SPINA

x *D. Stelian Popescu* ministrul de justiţie, a sosit aseară în localitate, venind din Bălţi. A fost întâmpinat la gară, de magistraţi de ambii prefecţi şi de primar.

A luat masa, împreună cu aceste persoane, iar cu trenul de zece s'a înapoiat în capitală.

Teatrul de păpuşi
este o secţie a Teatrului Naţional din Cernăuţi

In legătură cu o informaţie dintr'un număr trecut al ziarului nostru, ni se anunţă că Direcţiunea Teatrului Naţional din Cernăuţi prin adresa No. 804 din Septembrie 1928, a eliberat următoarea autorizaţie:

„Secţia teatrului de marionete este trimisă de către Direcţiunea Teatrului Naţional din Cernăuţi de a face sub conducerea domnului profesor Th. Nastase, un turneu oficial în diverse localităţi, bucurîndu se în conformitate cu articolul 3 din legea taxelor pe spectacole precum şi de adresa Administraţiei financiare din Cernăuţi No. 15604 din 26 April a. c, pentru orice reprezentaţie la un impozit de 10 la sută şi de toate avantagiile prevăzute în legea pentru organizarea şi administrarea Teatrelor Naţionale.

Adresa este semnată de d. Victor Ion Popa, directorul teatrului şi secretar Miron Cornei.

Dramă pasională în jud. Fălciu
Un tânăr îndrăgostit, ucide pe un agricultor pentru că i-a interzis să viziteze pe fiicele sale

Huşi 15.— O crimă care a înfiorat populaţia comunei Covasna, s'a săvârşit în cursul nopţei trecute, în următoarele dramatice împrejurări:

In numita comună locueşte plugarul Petru Mocanu împreună cu familia lui. Două fete ale acestui locuitor, agreiate de către toţi tinerii din sat, erau urmărite de flăcăul Vasile Andronache, care le făcea vizite chiar la domiciliul părintesc.

Faţă de vorbele rele din sat, tatăl fetelor i-a oprit accesul în casa lui.

Atunci flăcăul a conceput planul de a «elibera» fetele din regimul „tiranic" al tatălui lor. In acest scop, a venit în toiul nopţii la casa lui Mocanu.

Flăcăul a încercat să pătrundă în casă. Mocanu s'a opus. Atunci Vasile i'a împlîntat un cuţit în inimă, omorându'l pe loc.

După această ispravă, criminalul a dispărut, dar se speră că va fi prins în curând. Leontin

Comemorarea lui Rodion

Implinindu-se zece ani de la moartea mult regretatului Dr. A. Steuerman-Rodion, o pioasă comemorare a avut loc ieri la Templul Neuschotz.

După un scurt serviciu religios, au rostit cuvântări emoţionante d. rabin dr. Thenen, d. dr. Solomovici, d-na dr. Och şi poetul Enric Furtună.

*

După amiază a avut loc la şcoala Junimea No. 1, inaugurarea unei plăci comemorative.

D. Leibovici, preşedintele societăţei „Junimea" a amintit publicului că Rodion a fost timp de 17 ani conducător al acestei şcoli.

D. Moritz Wachtel a evidenţiat personalitatea şi meritele lui Steuerman ca director al gimnaziului evreiesc.

Au mai luat apoi cuvântul d-nii Dr. Karniol în numele absolvenţilor gimnaziului, Doe Lazăr în numele studenţilor evrei, Av. Gherner, Fred Şaraga, Kiva Orenştein şi Cerbeanu.

Câţiva copii au declamat versuri din opera regretatului.

Rep.

Indrăzneaţă tâlhărie
la o cârciumă din Socola

O îndrăzneaţă tâlhărie săvârşită ieri noapte, a fost adusă la cunoştinţa autorităţilor poliţieneşti.

Trei indivizi, prin scoaterea a două scânduri dela gardul cârciumarului Iosub Galiş din str. Socola 21, au pătruns în curte.

Aici au scos uşa unui coridor şi au pătruns în cârciumă.

Hoţii au spart saltarul de unde au furat suma de 8000 lei şi două ceasuri de buzunar. Au umplut apoi un sac cu sticle de rachiu şi mezeluri după care au plecat pe acelaş drum.

*

In curte în faţa coridorului, indivizii au fost opriţi de sergentul de noapte Ion Ciubotaru care-i simţise.

Sergentul cu revolverul în mână, i-a somat să se predee. Unul din bandiţi însă, a avut timpul necesar să scoată o sticlă din sac şi s'o arunce în cap sergentului.

Grav lovit, sergentul a căzut ameţit la pământ, iar indivizii au avut tot timpul să dispară cu lucrurile furate.

Sergentul dezmeticindu-se a dat alarma dar era prea târziu. Vecinii n'au putut face alta decât să ducă pe sergent la spitalul Izraelit unde a fost internat.

x Doctorul BRENER, *specialist mamoş*, boli de femei, consultă dela 2 până la 6 p. m.

INFORMAŢII

x *Dl. Decan al Baroului Corpului de Avocaţi nin Iaşi, roagă cu insistenţă pe toţi Avocaţii să ia parte în corpore Marţi 16 Octombrie a. c. ora 2 p. m. la înmormântarea acelula ce a fost Gheorghe Cristofor.*

Corteju funebru va pleca dela Biserica S-ftu Spiridon unde corpul e depus.

x **Deschiderea Universităţii.**—Eri a avut loc solemnitatea redeschiderei universităţei. Serviciul religios a fost oficiat de părintele Agapi.

D. profesor Bogdan, rectorul universităţei, a făcut o interesantă expunere a situaţiei universitare.

Conferinţa însă pe care urma s'o dezvolte d. Eugen Herovanu n'a avut loc, distinsul profesor scuzându-se a fi indispus.

x *Cereri în faliment.*— In cursul lunei Octombrie s'au introdus la Trib. Iaşi următoarele cereri de declarare în faliment:

Firma Sapsa Sachman cerut de Soc. Abramovici şi Textilă, Cărciumarii Spiridon Andrei şi M. Vasiliu de L. Blum, Lupu Simionovici de Banca Românie, Lupu Feldman Str. Cuza Vodă de I. Klein, Moise Daici de Tarasovschi, Const. Foişor de Mercantila, Sol. Feibiş de fabrica Japon, Iancu Copel de Expl. Morei Moldova, C. D. Osoianu de M. Serion, Societatea Chiegel et Grimberg de Rotman et Anavorian, Iancu Şmilovici de Dorsem Bercovici.

x *Sfârşitul manevrelor.*— Ieri au luat sfârşit manevrele Diviziei II Cavalerie care au avut loc în regiunea Cernăuţi.

Ultimile exerciţii au fost executate în prezenţa d-lori generali Petala, inspector general al armatei şi Mircescu, inspectorul Cavaleriei.

Ieri după amiază a avut loc la Cernăuţi un banchet la care au participat toţi ofiţerii Diviziei.

Ofiţerii superiori din Iaşi s'au înapoiat astăzi dimineaţă în localitate.

Regimentul 7 Roşiori se va napoia în localitate mâine seară.

x **Cei trei muşchetari.**—Astă seară se reprezintă la Teatrul Naţional spectaculoasa dramatizare *„Cei trei muşchetari"* după Al.-Dumas-père.

In rolul principal va apare cunoscutul artist-pensionar *Mihai Popovici*, a cărui reapariţie pe scena Naţionalului va fi un eveniment artistic pentru publicul ieşan care l-a apreciat din totdeauna.

x Curtea cu Juri judecă azi ultimul proces: acel al deraerei acceleratului de Bucureşti-Iaşi—din vara anului 1925.

Doi dintre atentatori sunt condamnaţi la muncă silnică pe viaţă, iar al treilea va fi judecat azi.

x D. Cezar Anton Parteni, conferenţiar, a depus eri docenţa în ştiinţi, fiind viu felicitat de juriu.

x Azi are loc consfătuirea comitetului de direcţie al partidului naţional-ţărănist. In vederea acestei consfătuiri, d. profesor Costăchescu, a plecat aseară la Bucureşti.

x Cu începere de astăzi 15 Octombrie, cursele de avioane Bucureşti—Iaşi—Cernăuţi au fost suspendate, până la primăvară.

x *Dramă pasională.*— Sâmbătă noaptea la orele 11 jumătate jandarmul caporal Pariete Carol din Compania Jandarmi oraş, s'a dus la logodnica sa Miţa Dragomirescu din str. Morilor 39 şi după un schimb de cuvinte a descărcat asupra ei un glonte de armă omorând'o.

Jandarmul a fost arestat şi declară că şi-a ucis logodnica din imprudenţă.

x Ieri s'a deschis la Roman expoziţia judeţeană anuală de cai produşi din armasarii statului.

Au participat delegaţii Ministerului şi ai Inspectoratului zootechnic din Iaşi.

In schimb, autorităţile romaşcane, Prefectul judeţului, primarul şi Consilierul agricol, au strălucit prin absenţă.

ECOURI

— **Acte** se copiază urgent şi ireproşabil cu preţuri foarte reduse la Biroul de copiat acte *„Avântul"* str. Cuza Vodă No. 75 peste drum de Banca Mold va, lângă Cofetăria Voitinovici.

— In ziua de Luni 15 şi Marţi 16 Oct. D. Prof. Dr. C. I. Parhon va fi în localitate. Consultaţiile dimineaţă la Spitalul Socola, după amează dela 3—5 p. m. la Institutul de Radiologie a d-lui dr. Radu.

— Cercul cultural „Avodah" invită membrele sale la Conferinţa D-rului Haim Brezis, Directorul Organizaţiei Sioniste Centrale, ce va avea loc azi Luni 15 Oct. ora 9 seara în sala Org. Sioniste, strada Palat 2,

Cărţi de şcoală

Se găsesc în parte la Anticăria F. Şaraga-Iaşi, în cea mai mare parte din cele epuizate, însă uzate şi se vând cu preţurile cari au fost noi, deşi sunt epuizate. La comandă trimiteţi o c. p. pentru răspuns şi un mandat poştal, ca acont (cel puţin 50 lei). Restul se rambursează cu cheltueli de transport.

Librăria Şaruga

Must dulce,
STRUGURI
Vinuri naturale
20 lei litrul
Viţe Altoite
de un an şi de doi ani
Un milion Port Altoi
RXR 3309 preţuri convenabile
Desfacerea produselor proprii
N. D. MARCOCI
Str. Col. Langa 5

România
Corpul Portăreilor Tribunalului Iaşi
PUBLICAŢIUNE No. 359
Anul 1928 luna Octombrie 11

Se publică spre cunoştinţa generală că conform Adresei Jud. Ocol. 1 Urban Iaşi, No. 22137 | 928 se va vinde prin licitaţie publică în ziua de 19 Octombrie 1928 ora 10 a. m. averea mobilă sequestrată cu procesele verbale No. 778 şi 1544 | 928 de la Neculai Ştefănescu la pretenţia I. Iosefsohn avere compusă din: 1 căruţă de doi cai, 1 plug, aproximativ 20.000 Kgr. fân.

Vânzarea se va face în Comuna Glăvăneşti Ju. Iaşi, domiciliul debitorului pe bani gata şi în asistenţa notarului respectiv.

Şef Portărel, Gh. D. Sava
Secretar. Munteanu

ATENŢIUNE

Specialitate de *lucadrări de Tablouri*, Incheietură artistică, numai la *Librăria V. Alexandri* str. I. C. Brătiauu 201, vis-a-vis de Brutăria Klein.

Praţuri convenabile.

Vizitaţi Magazinul
LA CAMILA
MARE DEPOZIT DE ULEIURI VOPSELE PRODUSE CHIMICE
IAŞI, STR. ANASTASIE PANU 47.

De închiriat

un apartament complect renovat, compus din 3 camere spaţioase, bucătărie, atenanse, cu parchet şi teracotă. Liber imediat. Str. Păcurari No. 29.

CRONICA DRAMATICĂ
de *Wratislavius*

TEATRUL NAŢIONAL:
Turneul **„OMUL DE ZAPADA"** (Comedie în 3 acte) de A. de Herz
cu d. **N. SOREANU**

(Continuare din pag. I-a)

Da: de *de* şi cu *de*. Pentrucă autorul şi-a găsit o nouă vocaţie: apare şi'n ipostasa de actor! Alături de *Soreanu !!!* Ba, la apariţia pe sceuă, e primit el, de Herz cu aplanze! *Soreanu* nu! Cele câteva perechi de mâni de la etajul al treilea preferă pe d l de Herz lui *Soreanu*...

In cazul acesta, când noi pentru *Soreanu* ne-am dus, mai are oare importanţă de ce anume e proastă piesa d-lui de Herz?

Cum aceleaşi spirite de „tubrica veselă" a cotidianelor populare, unele mai ceva decât la *Tănase* (adică aproape la fel, revistele de acolo fiind tot de Dl. de Herz) altele şi mai anoste. Toate personajele — dar *toate*, sunt nişte „Mitică" inepuizabili totuşi sunt de Herz. Indiferent dacă sunt tineri sau bătrâni, femei sau barbaţi, când o porneşc la turnat „glume" nu se mai termină. Şi ce glume?

«Când o fată rămîne'nsărcinată însamnă că acţiunea a fost rău introdusă»...

Vorba unui spectator vecin i-ţi'ar acţiunea'n nas! alta i eroina ştie mai multe decât cu coanele măritate, dar nu ştie ce'nsamnă *libidinos*.

Aceasta ca să'ntrebe ce este, să i se spună că e echivalent cu mincinos şi la rândul ei să toarne cuvîntul—o bombă de spirit.

— „Câţi ani are? 30—32.

— Nu frate, nu te'ntreb de telefon. Asta doar e număr de telefon nu o vârstă.

Etcetera, etcetera...

Vă asigur că sunt altele şi mai nesărate.

Vă mai dau şi un exemplu de final de act.

Stau doi de vorbă pe scenă. Neobservaţi. Crezând că nu e nimeni, una din personaje, sora lui Mitică Pietrea intră'n odae şi bate la uşă.

— Intră, spune unul din cei doi, ascunşi după o draperie.

Doamna iese.

— A ieşit!

Cortina cade! Bomba.

In mijlocul acestui morman de moluz, de câlţi, bucăţi de cânepă şi de teluri ruginite şi-a primblat incomensurabila forţă artistică, marele comedian *Soreanu*.

Păcat. Ne-ar fi părut infinit mai bine să'l vedem — dacă nu într'un rol nou, dar măcar să-l revedem în *Secretul lui Polichinelle* sau în *Prell* — în sfârşit în unul din rolurile neuitabile, ce i-au creiat faima de fruntaş între fruntaşi.

Dac'am şti că ajung rândurile acestea până la dânsul, cu siguranţă că am scrie că a plecat dator din mijlocul unei comunităţi de entuziaşti admiratori, pe care l-a nedreptăţit. După ce vine odată'n an sau la doi ani să vină cu ceva de soi şi nu cu trâncăneala „spiritualului" Mitică.

Veţi obiecta că şi aici a fost admirabil? Dar în ce rol nu va fi captivant *Soreanu*? Chiar şi o scenă anostă de pasienţă şi încă... E doar *Soreanu*, unicul *Soreanu*.

E vina d lui *de Herz* că *Soreanu* e atât de mare?

W.

P. S. Cer iertare că n'am povestit subiectul. E vorba de-un individ care simulează un accident cu automobilul ca să se apropie de o femeie. In momentul decisiv, sunt surprinşi de soţ şi atunci, cică nu, el de alta'i amorezat. De-o nepoţică. (aia cu libidinos). Se face logodnă. Se naşte repede o mare dragoste, se citesc scrisori neexpediate, se plânge interminabil, dar se termină cu bine...

Slavă lui D-zeu. S'a terminat.

-IAŞI-

ANUL XXIV No. 6426 — 3 LEI EXEMPLARUL — MERCURI 17 OCTOMBRIE 1923

ROMÂNIA POŞTA 23 OCT 1923 Biblioteca Universităţii Loco

OPINIA

ZIAR POLITIC COTIDIAN

ABONAMENTE
pe un an
6 luni
3 luni

ANUNCIURI
se primesc la toate Agenţiile de Publicitate şi la Administraţia ziarului
Iaşi—Str. Gh. Mârzescu 17

George S. B...

Încă unul care d... dintre cei ce formau falanga dinainte de războiu, în jurul lui Al. A. Bădăreu.

Cristofor a fost unul din fruntaşii cu care se fălea Iaşul.

Om chibzuit, priceput, cu care nu o dată s'a consfătuit Bădărău, era apreciat de toată lumea ieşană ca un vrednic îndrumător în ordinea economică, socială şi politică.

E drept că prin caracterul său cam intransigent, nu s'a putut preta la toate cerinţele politice din vremea lui, însă a rămas între cei dintâi în ce priveşte chestiunile de ordin economic şi socîal.

In special a iubit Iaşul. Pe când mulţi din prietenii şi colegii lui l'au părăsit pentru prima Capitală a ţării, Cristofor de şi avea toate posibilităţile să facă la fel, n'a voit.

Şi fiind îndrăgostit de oraşul în care s'a născut, a pus bazele asociaţiei „*Propăşirea Iaşilor*", înainte de războiu, a reluat-o după războiu, şi-a asigurat concursul multor personalităţi marcante, dar tot el era în fruntea ei, era sufletul ei.

Dispărând, el lasă pe urma lui o dâră frumoasă pentru ordine şi economie. A fost puţin autoritar faţă de toţi, dar cu deosebire cu cei mai de aproape ai lui.

Insă totdeauna judicios, limpede în planuri şi energie în acţiune. Moartea lui îndurerează pe toţi câţi l-au cunoscut.

Fie-i ţărâna uşoară şi memoria eternă.

V. I. RADU

„OPINIA" LITERARA ŞI ARTISTICA

Revistele de avantgardă

Foarte puţină lume ştie că ţara noastră, comparativ cu străinătatea, posedă cele mai numeroase reviste de avantgardă literară, adică publicaţii de gen impresionist şi expresionist, din cari, dacă n'ai deosebită pregătire şi nu trăeşti în ceruri (lumea simbolurilor),—rişti să nu pricepi nimic.

Astfel, la Dorohoi apare revista „Unu". Forma este atât de hazardată şi frazele atât de nebuloase, încât cel mai bine-voitor lector se lasă repede păgubaş. Genul, asemănător revistelor bucureştene „75 H. P." şi „Punct". Versurile se compun numai din simboluri, substantive şi adjective. Proza la fel. După punct urmează literă mică, iar substantivele comune se scriu cu literă mare. Este inutil să mai continuăm.

I. fr. b.

Pictura relativă.

Pictorul Alexandru Archipenko va expune între 16 Octombrie şi 3 Noembrie la New-York, o serie de lucrări inspirate după teoria relativităţei lui Einstein.

Aceste picturi sunt construite din reprezentări mobile ale căror formă şi culoare variază după deplasări.

Un scriitor celebru

... şi puţin cunoscut la noi, este criticul german H. Ludwig.

Autor al mai multor romane remarcabile şi în special cunoscut prin portretele sale critice de personalităţi istorice, Ludwig şi-a stabilit o faimă asemănătoare cu cea a lui G. Brandes.

Editorii francezi au publicat până acum, traduceri după „Viaţa lui Napoleon" şi „Isus, fiul omului". Stilul magistral, cum şi înălţimea ideilor filozofice tratate, sunt excepţionale.

(Continuarea în pag. IV-a)

ACTUALITĂŢI POLITICE

Guvernul rămîne

Cuprinsul Mesajului şi declaraţiile d-lui Vintilă Brătianu.— Naţional-ţărăniştii pornesc războiu.

Cuprinsul Mesajului regal pentru deschiderea corpurilor legiuitoare, dă impresia unei hotărîri de guvernare lungă,— în orice caz hotărârea îndeplinirei acestei de a doua sesiuni legislative.

O sumedenie de legi sînt anunţate din care ştim că unele

D. VINTILA BRĂTIANU

au şi fost amănunţit pregătite pentru a fi luate imediat in studiul comisiilor parlamentare.

*

Este caracteristică partea din Mesaj privitoare la împrumut şi stabilizare. Reesă că împrumutul extern încă nu s'a înfăptuit. Dar se exprimă speranţe optimiste.

In această privinţă, Mesajul a fost complectat prin declaraţiile d-lui Vintilă Brătianu la consfătuirea majorităţilor. Şeful guvernului socoteşte împrumutul şi stabilizarea ca operaţiuni absolut sigure; şi nu şi închipue nici un moment că dificultăţile întîmpinate pînă acum — şi astăzi definitiv înlăturate, zice d-sa — ar putea fi nn motiv de schimbarea regimului.

*

In ciuda tuturor zvonurilor şi a violentei campanii de răsturnare pornită de partidul naţional ţărănesc, d. Vintilă Brătianu şi-a anunţat majorităţile că rămâne mai departe la putere, sprijinindu se pe încrederea Coroanei şi a parlamentului.

Această declaraţie a determinat pe naţional-ţărănişti să dea imediat un comunicat prin care declară războiu guvernului. Lupta între partide se va înteţi.

Care va fi rezultatul ?

X.

Serbările naţionale din Jugoslavia

Cu prilejul împlinirei a 10 ani de la spargerea frontului din Salonic, mari serbări interaliate au avut loc la Belgrad.

Clişeul nostru reprezintă (dela stânga la dreapta) *Regele Alexandru*, ministrul sârb de războiu *generalul Hadjici* şi mareşalul francez *Franchet d'Esperey*, primind defilarea trupelor.

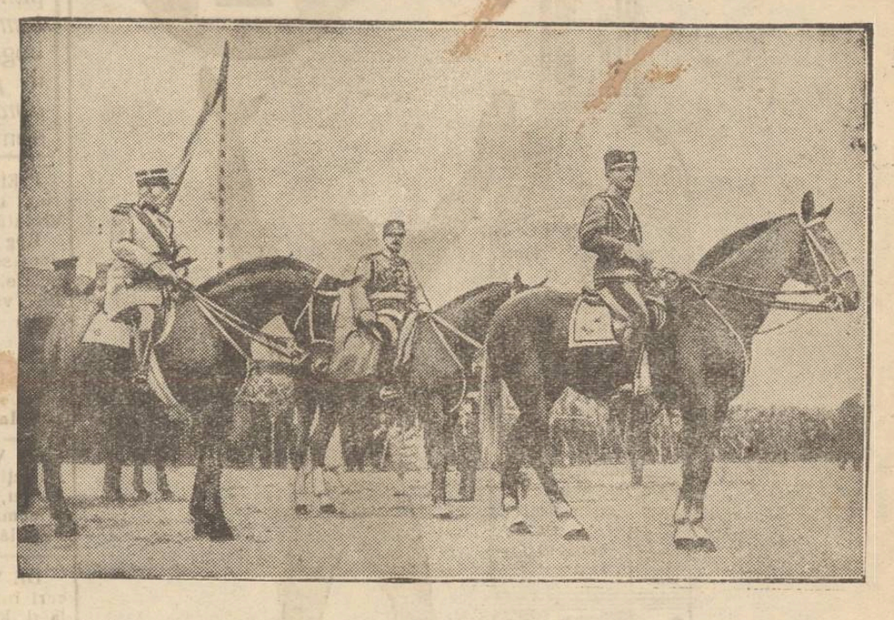

Propaganda electorală americănească

Trenul original al d-lui Smith

Campania electorală pentru alegerea preşedintelui Statelor-Unite, este în toi şi se face cu o enormă de bani... şi vorbe goale.

D. Al. Smith, candidatul partidului democrat, şi-a organizat un tren special cu care cutreeră ţara pentru a-şi plasa discursurile. In tren şi a luat 47 gazerari pentru care a amenajat 3 vagoane cu paturi. La dispoziţia gazetarilor se află 34 maşini de scris, un biurou telegrafic, mai multe aparate de radio, o cameră obscură pentru plăci fotografice etc. etc. Indată ce d. Smith şi-a plasat un discurs, gazetarii il trimit la toate ziarele, cu poze şi cu laudele respective.

Pentru a răsplăti aceste servicii eminente, d. Smith a aranjat şi un vagon restaurant cu toate bunătăţile.

In coada trenului, sunt vagoane cu cărţi, broşuri şi manifeste cu programul partidului democrat şi cu laude pentru d Smidth. Tema principală de propagandă este... libertatea de a consuma băuturi alcoolice. Şi cum oamenilor le place să bea, înseamnă că d. Smith are şanse..

Inutil să adăogăm că propaganda electorală astfel organizată costă sume fabuloase !

Cerinţe femeeşti...

Parchetul a făcut din nou descinderi nocturne la cluburile de cartofori din Bucureşti şi—bine înţeles—a avut o recoltă bogată.

Se citează cazul unui club zis „Binele Public" din chiar centrul Capitalei, unde „doamne din societate" îşi petreceau vremea la masa verde, pentru a-şi ispiti norocul şi a încerca senzaţii variate. Iar când jocul de cărţi nu era suficient, doamnele îşi multiplicau senzaţiile de cale fizică, complectându-şi în acest chip şi pierderile băneşti...

In jurul mesei verzi dispăreau deosebirile de rang social. Nevestele de foşti şi actuali demnitari stăteau cot la cot cu cocote, în aceleaşi poziţii şi costume lejere, şi cu aceleaşi ocupaţii de expedient. In definitiv, sunt femei şi unele şi altele, cu egale nevoi băneşti şi cu aceleaşi cerinţe senzoriale...

Numai că, pe câtă vreme femeile au atâtea nevoi multiple şi variate, bărbaţii se simt împinşi la jaf în avutul public pentru a acoperi trebuinţele femeeşti. Iar imoralitatea şi dezorganizarea generală se întinde într'un grad înspăimântător.

Din toată lumea

Proba cinstei.— Un şofer din Bruxelles (capitala Belgiei) şi-a pus în aplicare o idee originală, pentru a stabili cinstea clienţilor. Astfel, el a aşezat în automobil o pereche nouă de ghete frumos împachetată. Şi într'o singură zi a constatat că toţi pasagerii au pipăit pachetul, cercetându-i conţinutul. 12 călători l-au întrebat ale cui sânt ghetele; 4 clienţi i-au atras atenţia că cineva a uitat un pachet în cupea; 7 femei i-au făcut observaţii că-şi ţine cizmele în automobil; 3 ofiţeri au încercat încălţămintea iar un pasager evreu l-a întrebat dacă ghetele sânt de vânzare. In orce caz—afirmă ciudatul şofer—niciun client n'a încercat să-şi însuşească pachetul.

Automobilistul belgian ar trebui să repete experienţa la noi !!,

*

Motorologia. La Los Angeles (St. Unite) s'a înfiinţat o şcoală practică, în care se vor preda cursurile nouii ştiinţi intitulată Motorologia. Această ştiinţă modernă şi-a dovedit necesitatea, cu atât mai mult cu cât peste ocean aviaţia a luat o deosebită desvoltare. In plus, acolo, aproape fiecare american posedă un automobil, sau cel puţin o motocicletă. Din lipsa cunoştinţelor tehnice însă accidentele de circulaţie abundă, constituind un pericol permanent. Noul curs de motorologie are tocmai menirea să instruiască pe nespecialişti, micşorând astfel numărul accidentelor. Trebuinţa şcolii din Los Angeles s'a dovedit imediat: pentru 1500 locuri existente s'au înscris... 8000 candidaţi.

*

Expoziţie de dinţi.— La Cairo (Egipt) s'a organizat un concurs de dinţi. Primul premiu a fost câştigat de o negresă, care — se spune — posedă cea mai frumoasă dantură din Africa şi n'a fost niciodată la dentist. Fericită femeie !...

*

Aeroplan-submarin. — La New-York se studiază în prezent proectul extraordinar al inginerului Peel, care susţine că a inventat un aeroplan-submarin. Cu acest aparat s'ar putea străbate subt apă, în mai puţin de trei ore, uriaşa distanţă dela Alaska la Cap-town (Sudul Africii). Drumul între cei doi poli ai pământului ar deveni deci un voiaj de plăcere, uşor şi rapid de efectuat. Probabil însă că inginerul american speră prea mult în invenţia sa !

ASPECTE

„In ţara holdelor bogate..."

D. Madgearu, în cuvântarea pronunţată la conferinţa regională ieşană de acum două săptămâni, a atins şi problema înfometaţilor din sudul Basarabiei în special şi a spus că foamea e un rău sfătuitor, pomenind în treacăt de anul 1907.

Noi nu suntem aşa de pesimişti ca fruntaşul ţărănist şi credem că a făcut o greşală când a încercat să bată monedă politică din tragedia înflămânziţilor; vina nenorocirii care s'a abătut asupra celor câteva judeţe bântuite de foamete, nu e nici a guvernului actual după cum nu putea fi a oricărui guvern care s'ar fi aflat la cârmă atunci acesta.

Vina este a naturii în mare parte dar şi a tuturor guvernelor cari s'au succedat la conducere fără a supraveghia cum trebue sistemele de cultivare a pământului lăsat în grija întâmplării; pentrucă ţărănimea este lăsată fără nici un ajutor technic şi nimeni nu o învaţă cum să facă o cultură raţională, utilizând îngrăşămintele şi făcând lucrări de irigaţie.

In alte ţări, unde pământul e mult mai sterp decît chiar acela din sudul Basarabiei şi unde apele riurilor sînt mai sărace şi mai depărtate, chimia agricolă şi specialiştii în construcţii de apeducte şi canaluri vin să ajute şi să adauge ceeace lipseşte brazdei şi cunoştinţelor muncitorilor de pământ.

La noi, absolvenţii puţinelor şcoli de agricultură nu sînt îndrumaţi spre o activitate practică ei sînt absorbiţi de moravurile curente şi îngroasă numărul funcţionarilor din ministerul agriculturei şi din biurourile consilieratelor agricole iar aşa numitele Camere agricole—cari în concepţia legiuitorului trebuiau să îndeplinească un rol important în materie—au devenit adunări politice în jurul cărora se dau lupte de partid şi de coterie, scăzîndu-li-se prestigiul şi rostul lor iniţial.

Discutînd, acum cîteva zile, chestiunea tratatelor inutili, am încercat să atrag atenţia celor cari au răspunderea treburilor politice asupra necesităţii înfiinţării a cît mai multor şcoli de meserii şi în special de şcoli de agricultură pentrucă ne-am dat seama că în parte starea ree economică se datoreşte muncii fără sistema din toate domeniile producţiei noastre.

Foametea din cele zece judeţe este o confirmare a susţinerilor noastre, acum, când ea s'a produs, e vreme ca atenţia genetală să se îndrepte asupra problemei numai schiţată de noi şi cât mai este vreme să i se dea soluţia grabnică, cerută de interesele ţării.

E o greşală să se facă politică din suferinţele ţărănimii, dar ar fi o crimă de neertat dacă pilda acestor suferinţe ar fi inutilă şi fără nici un învăţământ. Ceeace se putea la 1907 trebue să nu mai fie posibil acum şi versurile lui Panaite Cerna.

„In ţara holdelor bogate,
„Acolo unde foamea e stăpână"...

am vrea să rămână un document istorico-literar al unor vremuri de mult trecute şi să nu-şi aibă—din nefericire—şi o semnificaţie imediat actuală. G. SPINA

Oamenii colorati

La Paris a avut loc zilele trecute un concurs al vizitatorilor de plajă, care tot timpul lunilor de vară au făcut băi de soare. Concursul a prezintat oameni colorati, cu pielea nuanţată deosebit, dela rozul palid, la roşul aprins şi până la un maro întunecat, aproape negru.

Primul premiu l-a recrutat artista de cinematograf Canon, care avea trupul galben-violet; iar dintre bărbaţi a fost premiat înotătorul Artis, care timp de cinci luni, zi la zi, n'a făcut altceva decât să doarmă pe nisipul plajei dela Joinville, în bătaia razelor solare, special pentru a participa la concurs. E şi aceasta o ocupaţie !..

CRONICA MUZICALĂ

de *Wratislavius*

Concertul pianistului

MARCEL LEIBOVICI

In sala Conservatorului, l'am auzit din nou, Sâmbătă seara—după un interval de câţi-va ani, pe tânărul pianist *Marcel Leibovici*, care ca elev încă se remarcase printre cele mai valoroase şi mai talentate elemente ale şcoli de muzică de la Iaşi.

Anii scurşi între timp, n'au trecut nerăbdători pentru *Marcel Leibovici*. Ci luptând cu hotărârea ce-o dă ţinta precisă a unui imbold puternic, a reuşit să fie remarcat şi apreciat şi de către marii dascăli ai muzicii franceze, nu numai ca executant, dar şi ca făuritor de noi motive, toate impregnate de o notă pronunţat personală.

Marcel Leibovici executantul se prezintă în excelentă maturizare technică. Chiar şi acele părţi care încă n'au atins perfecţiunea virtuzităţii, arată că artistul e pe drumul bun şi le va înlătura şi pe acestea, de îndată—ce nu va fi silit să cânte şi ceia ce'i impune neîngăduitorul „struggle for life". Şi tocmai aceasta ni'l face atât de simpatic. Sentimentul că perfecţionarea e câştigată din clipele de răgaz, când sufletul artistului—ba chiar şi trupul lui, se pot deda în linişte preocupărilor de artă adevărată, ce'l frământă intens pe tânărul visător şi creator.

Am auzit şi ne-au impresionat puternic Variaţiunile *„á la maniere de"*, care sunt oare-cum o oglândire a fazei de *„moussare"* în care se găseşte tânărul compozitor.

Pe de oparte şi-a apropiat o vastă cultură muzicală, pe de alta însă nu'l mai satisfac căile bătătorite,—fie acestea chiar drumurile largi şi pline de lumină ale maeştrilor geniali. El caută un drum al său, unul propriu, fie acesta chiar o potecuţă îngustă. Nu vrea să fie epigon. De aceia „Variaţiile" nu trebuesc privite ca produsul unei imagi-

(Continuarea în pag. IV-a)

Sugestia şi aplicaţiunile ei educative

Un studiu de d. Virgil Tempeanu

De curând a ieşit de sub tipar cartea profesorului fălticenean d. Virgiliu Tempeanu «sugestia şi apiicaţiunile ei educative».

Importanţa lucrării e mare şi găsim necesar a spicui într'însa, bazaţi şi pe faptul că ideile autorului îmbrăcate în expresii potrivite, şi'n formule precise, tind a instrui armata profesorilor-pedagogi şi a părinţilor.

Oricine vede că zilnic existenţa devine mai insuportabilă şi indivizii mai slabi în lupta cu dânsa. Cauza principală e lipsa de încredere care face din fiecare contimporan un învins, un ratat înainte de vreme.

Starea aceasta de fapt, a alarmat de altfel pe sociologii şi marii pedagogi ai vremii. In ultimul timp s'a luptat foarte mult, prin scris, pentru «îndrumarea educaţiei voinţei». Domnul Tempeanu contribue şi el în această luptă, limitându se însă la «sugestia şi aplicările ei educative».

Foarte documentat şi erudit, domnul Tempeanu în cartea pomenită face ştiinţă şi trage din fapte pozitive legi cu posibilităţi de aplicare practică. Se ocupă în deosebi de « ugestia constantă» care furişându se discret în conştiinţa noastră, se impune şi tinde a se transforma în acţiune.

Această sugestie conştientă ar trebui să fie unealtă educatorilor pentru înfluenţarea în bine a vieţei noastre sufleteşti. Urmărind aceasta, profesorii şi părinţii, trebue să aibă mereu în ochi starea specială care favorizează sugestia şi anume sugestibilitatea individului. In această privinţă domnul Tempeanu se bazează pe Binet şi alături de el, dă această definiţie caracteristică : „Sugestia e o presiune morală pe care o persoană o exercită asupra alteia",... expresia acestei influenţe fiind cuvintul. Şi mai departe, autorul spune că sugestibilitatea poate fi educată. In şcoli copiii ar putea să fie învăţaţi a nu primi decât sugestii raţionale, opunându-se celor noi ive sau absurde.

Ca factori covârşitori în sugestie, în special subliniaţi de domnul Tempeanu sunt atenţia şi credinţa. Această din urmă mai ales, ca element afectiv esenţial, e indispensabilă. De altfel cine nu ştie că credinţa are entuziasm şi că entuziasmul e contagios adică e sugestiv ? Autorul sfătueşte pe educatori să aibă credinţă în opera lor, căci numai aşa pot trezi în elev încredere pentru izbândă. Cu alte cuvinte „credinţa e puterea sugestiei." iar dânsa singură asigură stăpânirea lumii şi-a noastră înşine.

Astăzi, se ştie, glasurile nu se unesc când e vorba de aplicarea sugestiei în educaţie.

Intr'un viitor apropiat însă, cu siguranţă că părerile vor fi unanime în a recunoaşte sugestia ca auxiliarul cel mai important al educatorului. Prin sugestie

(Continuarea în pag. IV-a)

Produsele „D'ORSAY", renumita marcă mondială, sunt preferate de toată lumea distinsă datorită preparaţiunei desăvârşite, mirosurilor sale alese fine şi originale.
Cereţi cu insistenţă numai neîntrecuta pudră „D'ORSAY".
De vânzare la Magazinele de Parfumerie şi Toaletă LA ELEFANT str. Cuza Vodă 54 şi JUPITER Piaţa Unirei 19

SĂNĂTATE PRIN

SANTOL

?

Tramella este..

Mobile Glantzstein
Cel mai convenabil.
în curte
STR. ŞTEFAN CEL MARE No. 5

LA MAGAZINUL
SALI PORJES
a sosit un nou transport de
Mantouri de iarnă, Rochii de seară, Pălării
Gata şi după comandă

NASH cel mai bun automobil la preţul oferit. Modelele 1929 au sosit şi sunt expuse, la
Reprezentanţa pentru Moldova
Const. C. ZARIFOPOL
garaj, benzină, uleiuri
str. Vasile Alexandri 4, Iaşi

Mobile „Hirsch"
Depozit de Câmpi Electrice
Cristaluri, Porcelanuri.
Preţuri originale de fabrică

Magazinul Cristian
anunţă sosirea unei noi serii de *rochii pentru Cucoane*, modele noi, începând de ia *2000 lei costumul*, precum şi a unui bogat şi variat asortiment în *pulloweri* şi *veste de lână* şi *mătasă* pentru domni şi doamne.

PIERDUT, Actul de naştere, buletinul de identitate şi livretul de armată, precum şi suma de lei 260. Rog persoana care l-a găsit să-şi oprească banii şi să-mi restufneze actele. Contrar le declar nule şi fără valoare în mâinile oricui s'ar găsi. LUCHIAN RUSU
Iaşi, Calea Călăţei 55

PRACTICANT DE BIROU se caută la Societatea Pentagon str. Ştefan cel Mare No. 4.

DE VANZARE parcele pentru construcţiuni în cartierul Lascar Catargiu, Codrescu şi Sărăriei. Pentru informaţiuni a se adresa d-lui I Pătârlăgianu, strada Sărăriei 103.

DE VÂNZARE una pianină de concert în perfectă stare. A se adresa la d. Florescu, în curtea Bisericei Golia.

DE INCHIRIAT un apartament la etaj, comdus din 6 odăi, bucătărie, baie, closet tout-à-l'égout şi 2 antreturi, str. Sărăriei No. 63. A se adresa la proprietar jos, sau la Creditul Urban, Serviciul contabilităţii.

DE INCHIRIAT 3 camere, antret, bucătărie, spălătorie, apă, canal, lumină electrică, strada Albă No. 2, vizibil între 11—12 a. m.

DE INCHIRIAT în strada Asaki No. 6, camere mobilate, libere imediat.

O MANŞETĂ DE SKONGS s'a pierdut pe parcursul Sf. Lazăr-Sărata Pomir. Găsitorul este rugat a o aduce d-lui Ing. G. Buhmann str. Sf. Lazăr No. 20, contra unei bune recompense.

GĂSIT în ziua de 13 crt. o umbrelă. — Păgubaşul se va adresa d-lui Gh. Stănicel Mahalaua Frumoasă 58.

De închiriat
un apartament complect renovat, compus din 3 camere spaţioase, bucătărie, atenanse, cu parchet şi teracotă. Liber imediat. Str. Păcurari No. 29.

Circumciziatorul (Moel)
Simcha Segal
Modern şi religios
execută operaţia Circumciziei rituale, conform cu prescripţia medicală.
Iaşi, str. Sft. Lazăr No. 12

Dr. M. SPITZER
fost intern al spitalului Sft. Spiridon
Strada Nicolina 10
Boli interne, de copii şi venerice
Consult. 8-12 a.m. şi 3-7 p.m.

DOCTOR
A. Hoffmann
fost intern al Spitalului Sf. Ecola
Boli nervoase şi mintale
Boli de nutriţie
Consult. 9-11 a. m.—4-7 p. m.
str. Ştefan cel Mare 13
(Intrarea prin bolta farmaciei Conivet (Pollak)

DOCTOR
Dora Ooslowsky
MAMOŞ
de la clinicile din *Paris* şi *Montpellier*
BOLI DE FEMEI, NAŞTERI
Consult. 3—6 p. m.
Strada Cuza Vodă No. 16

DOCTOR
Isac Avram
specializat la clinicile din Pavia, Milano şi Genova
Boli interne, Sifilis, Ven rice
Băi de lumină (Phototherapie)
Raze Ultraviolete, *Raze* Infraroşii. *Diathermie*,
Electrotherapie: tratament electric prin curent galvanic, faradic, de înaltă frecvenţă, sinusuidal; endoscopie, cauterizare, masaj vibratoriu, băi hidro-electrice, etc.
strada Costache Negri No. 10
vis-a-vis de Farmacia Ztass (Esculap).
Consult. 8-10 a. m.; 3-6 p. m.

Noui fraude fiscale la Bacău

Desoinderea la Soc. „Bălăneasa"

Bacău.—Zilele trecute d. Mina Gorovey primul procuror al Tribunalului nostru, a primit reclamaţiunea a doui membri din Consiliul de Administraţie al Societăţii Anonime „Bălăneasa", cu domenii forestiere în judeţul Bacău şi cu sediu în localul Fabricei de bere „Bragadiru" din Bucureşti. La reclamaţiunea făcută parchetului, s'au associat şi o mare parte din acţionarii acelei societăţi.

Pe aceste motive, eri, d-l procuror Zarojanu şi judecătorul Manea de la Cab. I., au făcut o descindere la sediul de exploatare a numitei societăţi din comuna Valea Rea, judeţul nostru, confiscând registrele şi sigilând cassa de fier.

Sunt bănueli pozitive că este vorba de mari fraude, săvârşite în dauna Statului şi a unei părţi din acţionarii soc. „Bălăneasa".

Afacerea aceasta se comentează foarte mult în localitatea noastră, întrucât fondatorii societăţii sunt persoane bine cunoscute.

Suntem în măsură a asigura cititorii că rezolvirea acestei afaceri va aduce mari şi senzaţionale surprize.

Vom reveni cu amănunte la timp.

Coresp.

INFORMAŢII

x Autorităţile poliţieneşti au putut stabili că autorul furtului de bijuterii de la d. farmacist Hertzenberg, ar fi un anume David Abramovici, fost lucrător al fabricei „Zimbru".

El a fost pus în urmărire.

x Casa Centrală a meseriilor, a aprobat asupra casei Wolf din Bucureşti, instalarea caloriferelor, dela palatul Muncei din strada Banu.

x D. Vasile Vâlcovici, continuând a ocupa mai departe demnitatea de rector al şcolii politehnice din Timişoara, a renunţat la catedra dela facultatea de ştiinţi din localitate.

România
Tribunalul Judeţului Iaşi secţia 3-a sub Preşedenţia D-lui M. Eşianu
Preşedinte
Asesor D-l Gh. Scheleti Jude şedinţă
Şedinţa publică din 8 Octomb. 1928
PROCES VERBAL No.
In baza art. 695 şi următorii cod. com.
HOTĂREŞTE

Declară în stare de faliment pe M. L. Natansohn comerciant din Iaşi str. Aron Vodă No. 9.

Numeşte Sindic pe d. Jude Sindic al Tribunalului Iaşi.

Ordonă aplicarea sigiliilor pe întreaga avere a falitului cu care se deleagă pe d. Jude Sindic al Tribunalului Iaşi.

Fixează provizor epoca încetărei plăţilor la 2 Ianuarie 1928.

Stabileşte termenul de 20 Octombrie 1928 până când creditorii sunt obligaţi să presinte la secretariatul sindicului declaraţiile de creanţile lor.

Fixează termenul de 27 Octombrie 1928 orele 13 când va proceda la încheerea procesului verbal de verificarea creanţelor lor.

Ordonă numitului falit ca până în termen de trei zile să prezinte bilanţul şi registrele sale comerciale.

Această sentinţă se va executa provizoriu.

Se vor îndeplini dispoziţiunile art. 709, 710 şi 943 din cod. com şi conform art. 712 cod. com. se va comunica o copie D-lui Prim Procuror şi D-lui Jude Sindic al Tribunalului.

Cu drept de opoziţie şi apel înlăuntrul termenului prescris de art. 711 din cod. com.

Dată şi pronunţată în şedinţă publică astăzi 8 Octombrie 1928.

(ss) M. Eşianu
(ss) Gh. Scheleti
Grefier, (ss) I. Palade
Dosar No. 56 | 1928
Conformă (ss) N. Constantinescu
p. Conformitate
Grefier, N. Boureanu-Bârliba

DENTISTUL
Fr. Grünberg
cu Institutul dentar, în
Strada Cuza Vodă No. 1
(vis-a-vis de Farmacia Jelea Halta Sărărie)
Execută toate lucrările de chirurgie şi proteză dentară după ultimele cerinţi ale ştiinţei.
Preţuri modeste
Consult. 9—1 şi 2 jum.—7

UN RASPUNS

D. avocat *Eug. Marinescu* ne trimite prin poştărel următorul articol pe care-l publicăm întocmai.

Domnule Director

In virtutea dreptului de apărare rog să binevoiţi a publica în cel mai apropiat număr din ziarul „Opinia", următoarele ca răspuns la insultele ce mi le aduce prin ziarul D-vs. „G. Spina" sub titlu „In chestie persoală" în numărul din 12 Octombrie a. c.

S'a întârziat cu apariţia acestui răspuns el urmând a fi trimis prin Poştărel şi subsemnatul fiind plecat şi din localitate, şi eu neaşteptându-mă ca la o gazetă care am colaborat de multe ori cu câte un articol, să am într'o bună zi o primire la care nu m'am gândit niciodată şi să fu provocat aşa dintr'o dată de un domn, care până la apariţia articolul D-sale, părea că are cu mine ce-a mai bună colegialitate.

N'aşi fi crezut vre'odată ca la „Opinia" la care răposatul meu părinte, fostul director al Băncei Naţionale, — cât a trăit şi Alexandru Bădărău—avea ca şi mine şi ca şi dealtfel toată familia mea uşile deschise cu acea condescendenţă care s'a dat şi dă tot deauna unor oameni bine crescuţi, şi n'aş fi crezut, adaug, că într'una din zile un membru din redacţia Dv. să-mi arunce o mănuşă şi să încerce a mă terfeli, ridicându-se asupra persoanei mele cu o „sălbăticie şi o îndrăsneală nemai pomenită".

Cred că nici tradiţia Familiei Schreiber, — tatăl mi se pare dentist, un om cu deosebite calităţi am auzit, ca şi activitatea de „om la locul lui" a colegului Albert Schreiber, nu îndrituia pe celălalt domn cu acelaş nume de Schreiber să-şi ia „aierile" care şi le-a luat că „nu discută cu primul venit,.... nu discută dela egal. la egal Cê-s „aierile" acestea, Domnule zis „Spina"?

Intâi vroesc să restabilesc un adevăr. Prin articolul meu n'am vizat pe nimeni din colegile şi colegii Baroului din care fac şi eu parte fiindcă aşa ştiu că în Baroul din Iaşi se munceşte.

Dacă sunt şi din acei care nu muncesc şi se simt „cu musca pe căciulă", se poate. *Eu nu i ştiu cel puţin.* Dar, un lucru, pentru cine a vroit să sară D l, care iscăleşte „Spina" când eu nu am vizat pe nimeni, nici pe D-lui şi nici pe nimeni altcineva?

„Opinia publică" de Joi seara 11 Octombrie, să i-o spui eu cu cine erà, erà... o revoltă a bunului simţ, dar o revoltă de aceia care nu se potoleşte cu una cu două şi mulţumesc lui Dumnezeu, că m'am stăpânit şi că am putut fi stăpânit. Neam de neamul meu n'a făcut scandal nici pe uliţe nici pe acasă undeva.

Dar să-l ferească Dumnezeu pe acest Domn „Spina", Domnule Director să-şi mai ia aierile, care şi le-au luat în ziua de 12 Octombrie a. c., şi să mai scrie „trivialităţi" ca în ziua sus numită, că nici moşii şi strămoşii mei din pământ, nu mă vor putea opri să'mi iau satisfacţia de care am nevoie şi aceasta.... la moment.

Primiţi vă rog Domnule Director, asigurarea pe care v'o poate da un om „nepătat" cu nimic în viaţa lui.

Avocat Eug. C. Marinescu
Doctorand în drept
fost judecător şi Lt. Comisar Regal.

Pe urmele unei fete

dispărută de la casa părintească

Am relatat într'un număr precedent al ziarului nostru, misterioasa dispariţie a d-rei Liudmila Gavronschi, fiica învăţătorului Gavronschi din Rădeni (Iaşi).

Cercetările autorităţilor au continuat, făcându-se unele interesante descoperiri, dându-se şi de urmele fugarei.

In timpul descinderei făcute la preotul Lizo din com. Rediul lui Tătar-Iaşi, acesta a arătat că are un fiu student la Bucureşti, anume Eugen Lizo.

Acest indiciu a fost suficient pentru a se începe cercetările în această direcţiune. In adevăr s'a stabilit că d-ra Liudmila Gavronschi, în goana după aventuri, s'a hotărât să viziteze Parisul. Ea a plecat la Bucureşti unde a stat câte-va zile în tovărăşia unui tânăr, al cărui nume n'a putut fi stabilit încă, după care a plecat de acolo şi după cât se pare, a luat drumul Parisului.

*

Autorităţile au dat ordine circulare pentru urmărirea Liudmilei şi aducerea ei la Iaşi.

INFORMAŢII

x UN ACCIDENT s'a petrecut ieri în pădurea Voineşti-Iaşi.

Săteanul Ilarion Beroa, a încărcat o căruţă cu lemne, şi se întorcea spre sat.

La marginea pădurei însă, căruţa s'a răsturnat într'un şanţ, cuprinzând sub lemne pe sătean si rănindu-l grav la cap şi pe corp. Dus la cercul sanitar, după câteva ore de chinuri, Berea a încetat din viaţă.

x *Concedii şcolare.*—Inspectoratul şcolar al regiunei XIII-a Iaşi, a aprobat următoarele concedii: d-nei Maria Cercel conducătoarea grădinei de copii din Podul-Iloaiei un concediu de 10 zile, d-nei Maria Archip dela şcoala din com. Zagovia-Bădeni un concediu de 2 luni pentru boală; d-nei Emilia Gh. Bosie din comuna Chişcăreni conced. boală, d-nei Elena Nic. Bosie din com. Mârzeşti, 10 zile, d-lui I. Zaharia dela „Şc. V. Adamachi" un concediu de 30 zile, d-rei Luiza Stoica, institutoare la şc. Carmen Sylva concediu de boală, şi d-lui Marin Hortung prof. la gimnaziul Floreşti (Jud. Soroca) un concediu de 1 lună, fiind suplinit de colegi.

x Azi, Marţi, ora 9 seara, pianistul *Marcel Leibovici,* va concerta, în sala Conservatorului de Muzică, pentru studenţii şi elevii conservatorului.

Este ultimul concert înaintea plecărei la Paris.

Intrarea gratuită.

NUMAI CELE ORIGINALE AU VALOARE! Refuzaţi orice surogat recomandat ca „tot aşa de bun" şi luaţi numai tabletele de Aspirină în ambalaj original (a 6 sau 20 tablete).

x Continuându-se cercetările cu privire la incendiul dela mazinul d-nei Cernes din strada Costache Negri 76, au fost ascultaţi numeroşi martori.

Aceştia au arătat că focul se datoreşte numai unui scurt circuit electric.

x In ziua de 21 Oct. va avea loc la Ungheni, instalarea noului consiliu comunal de sub preşedenţia d-lui maior Gazi.

x Un incendiu a distrus gospodăria săteanului Vasile Ursoi din com. Prisacani-Iaşi, producându-i pagube de 60.000 lei.

Focul a luat naştere din neglijenţă.

x In şedinţa de astăzi dimineaţă, delegaţiunea permanentă judeţeană a hotărât repararea localului de bae din Ungheni.

REŢINEŢI LA BRAŞCU BILETE PENTRU TEATRUL DE MARIONETE

x In ultimul moment aflăm pe cale particulară că d. Ursescu, directorul şcoalei primare din Bucium-Iaşi, a fost victima unei sălbatice agresiuni.

x Camera de Comerţ a hotărât să ceară ca din Consiliul de higienă al oraşului să facă parte şi un reprezentant al Camerei întrucât adese ori se iau hotărâri care privesc pe comercianţii şi industraşii ieşeni.

x *Inscrierile la şc. comercială superioară.* — Înştiinţăm încă odată că, absolvenţii a patru clase gimnaziale precum şi absolvenţii şcoalei inferioare de comerţ care vor să urmeze şcoala superioară de comerţ pot înainta cereri inspectoratului până'n 20 crt. Dacă cererile vor fi în număr suficient se va forma o nouă clasă I a superioară.

Absolvenţii cursului comercial inferior vor trebui să depue un examen de diferenţă.

x Duminecă dimineaţă a avut loc adunarea membrilor casei de sfat şi cetire a ceferiştilor ieşeni „A. D. Xenopol".

S'a decernat premiul „col. Boyle" în valoare de Lei 3000 d-lui Popovici I. Neculai din staţia Iaşi, pentru devotament de serviciu.

x In ziua de 19 Oct. se vor întruni din nou la prefectură cele cinci comisiuni de pe lângă consiliul judeţean, pentru a discuta anticipat dezideratele fiecărei comisiuni, după care se va forma raportul care urmează a fi prezentat consiliului în sesiunea de 4 Noembrie.

x ARTISTICE. — Talentatul pictor d. prof. Popovici-Lespezi, dela Liceul Naţional, a terminat în sala paşilor perduţi a suszisului liceu, un tablou care reprezintă în mărime naturală, Inaugurarea Academiei Mihăilene.

ULTIMA ORA

Național-țărăniștii declară război guvernului

și anunță 72 întruniri în aceiași zi

București 16.— In urma declarațiilor d lui Vintilă Brătianu la consfătuirea majorităților, comitetul de direcție și Sfatul parlamentar al partidului național-țărănesc s'au întrunit aseară la clubul din Calea Victoriei.

In urma discuțiilor, s'a votat o moțiune în care se spune că deschiderea parlamentului liberal rezultat din furt de urne și din teroare surprinde dureros opinia publică.

Dăinuirea actualului guvern provizor înseamnă o nesocotire a voinții naționale.

Partidul național-țărănesc protestează contra tentativei guvernului de a face din împrumut și stabilirea un pretext de a rămîne la guvern.

Parlamentul actual nu reprezintă națiunea, iar hotărîrile lui nu angajează țara.

Parlamentarii național țărăniști se vor abține mai departe dela lucrările parlamentului și nu recunosc guvernului dreptul de a legifera și încheia împrumutul extern.

Mai departe, moțiunea face istoricul tratativelor cu străinătatea și constată că guvernul a înșelat speranțele țării. Opinia publică aștepta cu drept cuvânt imediata înlăturare a acestui guvern. **Prin urmare, redeschiderea parlamentului este o provocare la adresa națiunii și o subminare a autorității și prestigiului Coroanei.**

Pentru a salva țara și pentru a ieri Coroana, *partidul național-țărănesc hotărește să continue lupta energică de răsturnare. In acest scop va avea loc în București o grandioasă adunare a delegaților comunelor din țară și în aceiași zi se vor ține întruniri publice în 71 orașe diferite din țară.*

Pregătirea tratativelor

în chestia optanților

Budapesta 16.—Consiliul de miniștri extraordinar s'a ocupat de problema optanților.

Baronul Iosef Szereni a dat unele explicații și a primit noui instrucțiuni în chestia negocierilor directe cu România.

La delegația ungara a mai fost atașat d. Aurel Egri, iar ca reprezentant al optanților a fost delegat d. Lacatosz.

Negocierele vor avea loc la Rapalo și vor începe la 1 Noembrie.

Ajutorul statului

pentru cultul mozaic

București 16.—Ministerul cultelor a ordonanțat plata ajutoarelor statului pentru cultul evreesc.

S'au acordat 2 și jumătate miloane lei pentru evreii din vechiul regat, bani care vor fi încredințați d-lui Elie Berkowitz.

658.000 lei pentru evreii neologi din Ardeal.

1.620.000 lei pentru evreii ortodoxi din Ardeal.

In ce privește evreii din Basarabia și Bucovina, se așteaptă cîteva date necesare pentru fixarea sumelor.

Greva la Lodz

Varșovia 16. — Ca semn de solidarizare cu greviștii din industria textilă, lucrătorii din Lodz au proclamat greva generală.

Imprumul intern sovietic

Paris 16.—Astăzi s'au dat publicității condițiile celui de al doilea împrumut intern din Rusia sovietică. Titlurile au valoare de 25 ruble, cu o dobîndă de 6 la sută. Cuponul va fi plătibil la 1 Septembre al fiecărui an.

Acest împrumut seamănă perfect cu împrumuturile burgheze. Iar proletarii ruși pot deveni rentieri.

Constătuirea directorilor

școlilor primare

Ieri s'a ținut în localul, revizoratului școlar, o conferință a directorilor școlilor primare, din Iași, sub președinția d-lui revizor Z haria.

S'au luat următoarele hotărîri:

In fiecare lună vor avea loc conferințe didactice, pedagogice și administrative ale tuturor institutorilor din comună.

Prima conferință va avea loc la 25 Octombrie cit. în localul „Liceului Național".

S'a pus în vedere directorilor ca să aibă pregătite pentru inspecție toate actele oficiale din 1926 până în 1926.

S'a mai hotărât ca să se facă cu elevii școalelor cât mai multe excursii ; să se înființeze biblioteci de clasă , institutorii să fie obligați să semneze în registre de prezență ; certificatele medicale să fie semnate de medici oficiali, ajutorarea copiilor săraci cu haine și cărți ; împodobirea claselor cu tablouri intuitive, hărți și ghivecuri cu flori.

S'a mai hotărît ca în fiecare clasă să se înființeze câte o societate mutuală de ajutor, formată și condusă de elevi, sub supravegherea institutorilor.

REP.

O carte folositoare

A apărut *„Regulamentul Populației"* cu modificările aduse, conținând : ordine circulări și instrucțiuni ministeriale, formulare pentru public și autorități, note explicative etc. Întocmit de d. *Aurel G. Nicolau,* șeful biroului populației Iași.

Costul unei broșuri este de lei 45, pentru a putea fi la îndămâna fiecăruia.

Acest regulament nu trebue să lipsească din nici o casă, fiind necesar deopotrivă autorităților cât și publicului pentru a fi ferit de amenzi, iar insolvabilii de închisoare.

Se găsește de vânzare la autor, biroul de populație, și la librăriile „Socec" și „Viața Românească"

LA CERNAUȚI se găsește zilnic ziarul „Opinia" la chioșcul din Piața Unirei (halta tramvaiului) precum și la debitele principale din oraș.

Primirea triumfală în America a zeppelinului german

Noui amănunte asupra aterisării

Berlin 16.— Ziua de eri domnise mare îngrijorare asupra soartei dirijabilului contelui Zeppelin, de oarece un ziar comunist apărut în ediție specială anunța că dirijabilul și-a perdut cârma.

Când a sosit știrea că dirijabilul zboară deasupra teritoriului american, publicul a fost cuprins de un entuziasm indescriptibil. Edițiile speciale erau zmulse din mîna vînzătorilor.

Ziaristul Wigand a radiotelegrafiat că pe bord totul este în ordine ; oamenii au dormit noptile liniștit. Dar se isprăviseră proviziile. Nu mai aveau de mâncat decât pâne cu icre negre și vin. Intre Bermude și coasta americană a fost drumul cel mai periculos bîntuit de furtuni violente.

Zeppelinul a parcurs peste 9000 kilometri și încă mai avea combustibil.

*

New-York 16. — Autoritățile marine au fost înștiințate prin radio că la 4,15 (ora europeană) Zeppelinul a zburat peste Hochisland. La 4.50 a trecut peste Heasteville (Virginia), în direcția Nord. La coasta americană dr. Eckener a trimis o telegramă de salut către președintele Coolidge. Dirijabilul s'a îndreptat către Baltimore și Filadelfia.

*

Washington 16. — La ora 7 seara dirijabilul a trecut peste Baltimore, iar la orele 8.10 peste Wellington, lângă Delaware ; la ora 9,40 se afla deasupra Filadelfiei.

Trecând lângă Washington, dirijabilul s'a coborât până la 50 metri de pământ, iar președintele Coolidge urmărea zborul dela fereastra Casei Albe. Elicea făcea un zgomot infernal.

Aterisarea

New York 16.—La ora 10,55 seara dirijabilul a sosit deasupra New-York-ului și a evoluat timp de jumătate ceas Mulțimea era îngrămădită pe străzi și pe acoperișurile caselor.

La aerodromul Lakehurst se adunase un public imens. Dirijabilul a aterisat la ora 11,55 seara. Primul care s'a coborât din nacelă era dr. Eckener. Publicul s'a îngrămădit în așa număr în jurul lui, încât era să-l sufoce. D. Wie burn, ministrul marinei, l-a felicitat în numele d-lui Coolidg .

O scurtă vacanță parlamentară ?

Un lupist vice-președinte al Camerei

București 16. Unii membrii ai guvernului au emis ideia ca îndată după alegerea birourilor parlamentare, parlamentul să ia o scurtă vacanță.

Joi seară se va întruni consiliul de miniștrii și se va lua o hotărîre în această direcție.

*

D. Vintilă Brătianu și-a exprimat dorința ca printre vicepreședinții Camerei să figureze și un basarabean, partizan al d lui dr. Lupu. In acest scop d. dr. Lupu și-a convocat deputații la o consfătuire pentru astăzi după amează la ora 2 și jumătate, urmând să se deseneze candidatul la vicepreședințe. Se dă lupta între d-nii Buzdugan și Cazacliu.

O clădire se prăbușește la Ploești

dar nu sunt victime omenești

Ploești 16. — Astă noapte la ora 11 un imobil s'a prăbușit în str. Franceză. In etajul de sus se afla instalată judecătoria Ocolu'ui I, iar în etajul de jos se aflau cinci prăvălii.

Deslocarea plafoanelor a fost observată la timp și s'a oprit circulația pe stradă. Apoi, mai repede decât s'ar fi prevăzut, clădirea s'a prăbușit cu un zgomot infernal.

Din fericire nici un om nu se afla în clădire, așa că nu sânt victime omenești.

Casa avea o vechime de aproape 100 ani și temelia fusese slăbită de ultimile ploi.

Iarna timpurie

București 16.—Ieri a nins la Brașov timp de două ceasuri. Spre seară ninsoarea a reînceput.

Zăpada s'a așternut pe munții Făgărașului, Sibiului și Brașovului. Ciobanii au început să coboare vitele la șes.

Pe munții Bucegi zăpada este mare.

Din Cluj se anunță că acolo omătul sta așternut într'un strat de cinci centimetri.

Alte asasinate politice la Sofia

Anarhia macedoneană ia proporții

Sofia 16.— Aseară la ora 7, în plin centrul orașului, în fața birourilor societății „Phoenix" din bulevardul Domducov, șapte indivizi înarmați au descărcat focuri de revolver asupra fruntașilor macedoneni Ispacev și Al. Dedu care au murit pe loc.

Petre Traicov este grav rănit, iar alte cinci persoane sunt rănite mai ușor, între care și atașatul militar turc din Sofia. Crima a fost comisă de membri din gruparea macedonianului Ivan Mihailov. S'au operat numeroase arestări.

*

Belgrad 16.—Ziarul „Vremea" publică știri alarmante despre activitate bandelor macedoniene Partizanii lui Protogerov au pregătit un atentat împotriva minustrului de război.

Circulația între Sofia și Petrici este întreruptă, din cauza luptelor dintre bandelor macedonene.

MARGARETA WEINTRAUB
Prof. CAROL BLUM
Doctor în filosofie, Licențiat în drept
logoditi
Iași Constanța

INFORMAȚII

x *Se dizolvă o consiliul județean.* In clubul liberal local, dizolvarea consiliului județean ieșan este dată ca fapt care se va îndeplini indiscutabil, foarte curând.

Și ca urmare, până acum și au pregătit candidatura la fotoliul președintelui de consiliu, 3 clubiști, iar pentru cele 5 locuri din delegațiunea permanentă, sunt vre'o 30 de amatori.

x Zilele aceste se va începe la Ungheni, construirea unui nou pod peste Prut.

x Zilele trecute a încetat din viață la Podul Iloaei, femeea Dina Marcovici în vrîstă de 102 ani.

x Pretorii din județul nostru au fost convocați la prefectură pe ziua de 18 Octombrie când se vor alcătui planurile pentru noile lucrări ad-tive ; și tot odată d. prefect va da instrucțiuni în vederea întrunirei bugetelor pe anul 1929.

Ziarul „Opinia" se găsește până la ora 1 noaptea la Regia de sub Hotelul Traian.

România
Corpul Portărelor Tribunalului Iași
PUBLICAȚIUNE No. 378
Anul 1928 luna Octombrie 15

Se publică spre cunoștința generală că conform Adresei Jude Ocol 1 Urban Iași, No. 21072 | 1928 se va vinde prin licitație publică în ziua de 1 Noemb. 1928 ora 10 a. m. averea mobilă sequestrată cu procesul verbal No. 2147 | 1928 de la Gheorghe Costruș la pretenția B-ca Comerțului Moldovean, avere compusă din : 1 garderob de leme, 1 masă 2 masă dreptunghiulară, una masă cu oglindă, două etajere, două perdele de tul și 3 covoare de lână.

Vânzarea se va face în Iași, str. Galencu No. 4 bis, domiciliul debitorului pe bani gata și în asistența comisarului respectiv.

Șef Portărel, Gh. D. Sava
Secretar, Munteanu

Dr. Zenobia Vitner-Rosenthal
str. Cuza Vodă 9
Boli de femei, mamoș
Consult. 1—3 p. m.

Dr. H. Wechsler
Boli interne, Genito-urinare
Sifilis
DIATERMIE
pentru boli urinare, boli de femei, reumatism, nevralgii, migrenă, gută, diabet, boli de stomach etc
Consult: 8-11 a. m. 2-8 p.
IAȘI, str. Armeană 4

La Marele Magazin de Blănuri
I. M. KUNOVICI
Strada Ștefan cel Mare No. 4
A sosit un mare stoc de ***blănuri veritabile și fine*** importate direct de la origine.
In bogatul asortiment se pot găsi :
Astragan fin, loutre veritabil, Biber, Noutria, Petit-gris Pitois, Dihor, Skongs veritabil Opossum australian taupe veritabil, Vulpi, argintii, albastre, gris, albe și roșii, precum și un rayon special de haine de blană gata și de comandă, executate în mod ireproșabil.

DE INCHIRIAT două camere mobilate cu intrări separate în str. Lăpușneanu No. 35 în curte jos la Elisée.

DOCTOR
Sebastian Pineles
medic de spital
Specializat la Paris și Viena
în boli de copii și sugaci
RAZE ULTRAVIOLETE
Consult. 2—4 p. m.
str. Gh. Mârzescu 16, etaj
(Casele foste Kessim)

DOCTOR
L. HEITEL
MAMOȘ
De la clinicile din Berlin, Viena Frankfurt
Boli de femei și nașteri
Str. Săulescu 2 (alături de Biserica Talpalari)
Consultațiuni 4—7 p. m.
Pentru săraci gratis zilnic.

DOCTOR IN MEDICINĂ
M. WECHSLER
Specializat în Franța în
ARTA DENTARĂ
Boli de gură și de dinți
Consult. 9-12 și 2-7 p. m.
IAȘI, Str. Ștefan cel Mare 13
Casele Leon Mayer

Dr. L. BALLIF
medic primar
BOLI MENTALE ȘI NERVOASE
str. Alexandri No. 5
(Laboratorul Dr. Franke)
Consult. 5 — 7 p. m.

AVOCATUL
H. GHERNER
s'a mutat
în *str. Ștefan cel Mare No. 36*
lângă Banca Grosswald.

ORA 3

Entuziasmul la New-York

pentru raidul zeppelinului

New-York 16.— La apariția Zeppelinului asupra orașului New-York, senzația a devenit extraordinară. Străzile erau tixite de lume, precum și acoperișurile caselor. Lucrătorii și funcționarii au ieșit din fabrici și biurouri și au salutat dirijabilul.

Zeppelinul a trecut deasupra „Statuii Libertății" și s'a îndreptat spre cartierul comercial. In acel moment sirenele tuturor vapoarelor și făbricilor au început să sune în semn de salut în timp ce ovațiile publicului deveniseră asurzitoare.

Ziarele apăreau în ediții speciale din ceas în ceas, anunțând frazele înaintării dirijabilului.

Ziarele relevă faptul că s'au împlinit patru ani de când, la 12 Octombrie 1924, tot dr. Eckener a făcut primul raid transatlantic cu dirijabilul.

Aterisarea s'a făcut exact la 38 minute după miezul nopții (ora europeană). Pe aerodromul Lakehurst se aflau peste 300.000 oameni.

Zeci de mii de persoane stătuseră nemișcate pe aerodrom în așteptarea evenimentului.

Impresia în Franța

Paris 16.— Presa franceză este unanimă în a califica drept splendid raidul Zeppelinului german. Ea aduce omagii comandantului dr. Eckener și echipajului. Sunt însă unele ziare care spun că din punct de vedere practic, demonstrația nu este suficientă.

Stadiul tratativelor cu Germania

București 16.— D. Emil Ghican s'a înapoiat din Berlin, prezintînd d-lui Vintilă Brătianu noulle propuneri ale Germaniei.

Ele au fost examinate de d. Vintilă Brătianu, care pregătește răspunsul.

Guvernul german a trimis : 1) tablourile pentru revalorizarea rentei, cu cotele de amortizare 2) condițiile în chestia bunurilor sechestrate, 3) cererea de repunere a Germaniei și a supușilor ei în drepturile dinainte de război, 4) chestiuni diverse.

Dacă guvernul român va da un răspuns satisfăcător, se speră că acordul se va încheia până la finele acestei săptămâni.

ŞTIRI DIN ŢARA ŞI STRĂINATATE

„OPINIA“
literară şi artistică

(Continuarea din pag. I-a)

Scandalul Iancovescu

Ziarele au anunţat la timp, scandalul provocat în lumea teatrală, prin plecarea în străinătate a cunoscutului artist d-l Puiu Iancovescu.

După excluderea sa pe timp de 6 luni de pe scenele româneşti, (sentinţă dată de Sindicatul Artiştilor), comisia de disciplină a Teatrului Naţional, l-a mai condamnat acum trei zile, la 200.000 lei daune. Dar cu drept de recurs. Banii îi va încasa teatrul „Regina Maria“, unde dl. Iancovescu fusese angajat.

Iarăşi tezele.

O revistă franceză a publicat următoarea probă scrisă, a unui elev de cl. III-a primară, de la o şcoală din Lucens :

„Vaca e un mamifer. Picioarele ei ajung până în pământ. Vaca nu este un bou. In cap îi cresc doi ochi, iar urechile ei seamănă cu cele de magar. Interiorul se mănâncă, iar din piele, cizmarul nostru Muller face pantofi“.

Parc'ar fi la noi, la bacalaureat...

Bibliografie.

— A apărut No. 4 din revista „*Prospect*“, cuprinzând proză şi versuri de d-nii Raul Iulian (Predoslavie), A. Zaremba (Styx), Al. Dim.-Păuşeşti şi Virgil Gh. orghiu (Cântec de Faun).

S'a produs însă o ceartă în redacţia acestei reviste. D. Deleanu ne roagă să anunţăm că d-sa este adevăratul proprietar ; că a dat în judecată pe domnii de mai sus şi că veritabilul No. 4 al revistei va apare la sfârşitul acestei săptămâni.

Certe-se sănătoşi...

— „*Adevărul Literar şi Artistic*“ No. 410 cuprinde un interesant material semnat de G. Topârceanu, Otilia Cazimir, Constanţa Marino-Moscu, Paul Zarifopol, D. I. Suchianu, Liviu Rebreanu, M. Sevastos, Adrian Maniu, Tudor Vianu etc.

D. Eugen Relgis publică un frumos articol în memoria lui Rodion. Revista se complectează prin interesante traduceri, actualităţi, recenzii şi informaţii.

— „*Revista franco-română*“ anul VIII No. 7—8, cu un text francez şi român, datorit d-lor Conte Al. de Linche, Leon Thevenin, Cincinat Pavelescu, prinţesa Maria Ghica, Radu Rossetti, G. Bacovia, G. G. Maxim-Iaşi, Pavel Macedovski, Maior Ivanovici etc. etc.

Indrăzneţ furt la fabrica de matasă
din str. Lozonschi

Un nou şi îndrăzneţ furt s'a săvârşit ieri noaptea în localitate ; de astă dată chiar în centrul oraşului.

Răufăcători, rămaşi până acum necunoscuţi, s'au introdus în fabrica de matase din str. Lozonschi No. 17, proprietatea d-lui Carol Leibovici, prin forţarea unei uşi lăturalnice.

Nefiind observaţi de nimeni, hoţii au putut opera în linişte, adunând câteva pachete cu matase.

Nemulţumiţi numai cu atât, ei au mai adunat treizeci de şaluri noi şi un ceas de masă.

Pentru a transporta toată marfa furată, făufăcătorii trebuiau să fie cel puţin doi la număr. Protejaţi de întunericul străzei Lozonschi, hoţii au dispărut fără a lăsa nici cea mai mică urmă.

Indrăzneţul furt a fost descoperit dimineaţă de personalul fabricei. S'a înştiinţat imediat poliţia, care a început cercetări.

*

Poliţia face legătură între acest furt şi furtul săvârşit înainte cu o noapte în strada Ştefan cel Mare la magazinul de manufactură al d-lui Favel Wexler, de unde, după cum am anunţat ieri, s'au sustras mai multe boluri de stofă.

Imprejurările sunt aceleaşi. Hoţii n'au comis spargeri în str. Ştefan cel Mare s'au introdus prin subsol, iar în Lozonschi prin forţarea unei uşi.

Adăugându-se şi îndrăzneala cu care s'au comis ambele furturi în plin centrul oraşului, se pare că hoţii sunt aceiaşi.

D. comisar Bobeica, şeful circ. II care cercetează şi primul furt, este pe urmele îndrăzneţilor făufăcători.

AL. TUDOR

MISTERIOASA DISPARIŢIE
A UNUI CONDUCTOR AL TRENULUI CHIŞINĂU—IAŞI

Autorităţile ieşene au fost sezisate aseară de misterioasa dispariţie a unui conductor al trenului Chişinău-Iaşi.

*

D. D. Petrea, şef de tren, a înştiinţat mai întâiu poliţia gării Iaşi că aseară pe când venea cu trenul de la Chişinău, în staţia Străşeni a observat lipsa conductorului Vladimir Bejinov, de la vagonul de bagaje şi corespondenţă.

In toate staţiile următoare până la Iaşi a făcut cercetări, însă fără să dea de urmele conductorului.

*

In acelaş timp au fost sesizate şi autorităţile ceferiste care au ordonat o anchetă.

D. comisar Popa, şeful poliţiei gării a înştiinţat autorităţile din Străseni pentru a se face cercetări şi acolo.

Inainte cu o staţie de Străşeni Bejinov dăduse corespondenţa.

Rep.

Regele Albaniei a trecut la catolicism?
ca să se însoare cu o prinţesă italiană

Viena (Ceps).— In cercurile emigranţilor albanezi din Viena se afirmă că regele Zogu a trecut zilele acestea la religia romano-catolică, fapt care ar fi în legătură cu planurile sale de căsătorie cu principesa italiană Giovana.

Această căsătorie ar fi sprijinită şi de Mussolini.

Printre triburile albaneze din Albania din cari a ieşit şi Ahmed Zogu şi cari l-au sprijinit cel mai mult, ar fi intervenit o mare enervare în urma acestui pas al suveranului.

Lucrările Parlamentului
15 Octombrie
Consfătuirea majorităţilor

Bucureşti 16.—După cum am anunţat, ieri s'au deschis corpurile legiuitoare.

La Cameră a fost reales preşedinte d. N. N. Săveanu, urmând ca astăzi să se aleagă vice-preşedinţii.

La Senat a fost deasemenea reales d. Gh. Nicolaescu, preşedinte, iar d nii Toni Iliescu, C. Toma, Purcăreanu, D. Arţăreanu, Petre Gîrboviceanu şi Zigre, vice-preşedinţi.

Apoi, aseară a avut loc la Senat o consfătuire a majorităţilor. *D. Vintilă Brătianu* a făcut cu acest prilej declaraţii importante.

Primul ministru a arătat în primul rînd că astăzi nu mai există nici o chestiune dinastică de rezolvat. In privinţa împrumutului, d. Vintilă Brătianu a spus că tratativele sunt aranjate, că împrumutul se va face, că guvernul liberal trebue să prezideze operaţiile de stabilizare, avînd în acest scop şi încrederea Coroanei şi capacitatea necesară.

Apoi primul ministru a declarat că ar fi dorit din toată inima o înţelegere între partide, dar că această înţelegere nu s'a putut realiza, din greşala şi ambiţiile opoziţiei.

La sfîrşit s'a discutat despre afacerea petroliferă. Contrar aşteptărilor, d. Istrati Mircescu a spus că n'a înţeles niciodată să confunde calitatea de avocat cu demnitatea de vice-preşedinte al Camerei.

Din Fălticeni
Alegerea comunităţii israelite

Fălticeni 16.— Ieri a avut loc alegerea epitropiei comunităţii israelite din Fălticeni. Din cele trei liste depuse, una s'a retras, alta a fost contestată şi s'a ales lista în frunte cu d. dr. Weisselberg, care a întrunit 490 voturi din 528 votanţi. Votarea s'a făcut în perfectă linişte N.

Statuia lui Eminescu

Părintele Vasilovschi, s'a înapoiat din Bucureşti, unde fusese pentru a vedea statuia lui Eminescu, în executare. Se ştie, că distinsul preot, este—împreună cu d. colonel Manolache—unul din iniţiatorii, de a se împodobi laşul cu o statuie a lui Eminescu.

Şi la întrebarea noastră, părintele Vasilovschi ni spune :

— „Statuia se prezintă în chip admirabil. Asemănarea e perfectă, şi sculptorul a ştiut să dea în trupărei acel aer visător, ce caracterizează pe Eminescu în opera sa“.

Statuia se va aşeza, după cum s'a spus, în grădina oăminului de domnişoare.

Dezvelirea ne mai spune părintele Vasilovschi, va avea loc cel mai târziu, în lunie viitor.

DAN

O nouă ispravă a banditului HABUC

Fălticeni.— Vestitul bandit Hăbuc care de frica poterelor care-l urmăreau în judeţul Iaşi, s'a refugiat din nou în locurile lui de predilecţie—judeţul Fălticeni—a comis o nouă ispravă.

De data asta însă atacul l'a săvârşit asupra unui sătean pe care avea o ură personală.

Victima se numeşte Vasile Otel din Poeni.

Banditul aflase că săteanul vânduse în ultimele zile o pereche de boi şi nişte cereale, încasând suma de 30,000 lei.

Intovărăşit de un prieten, Hăbuc a reuşit să spargă uşa din dos a locuinţei duşmanului şi să-i surprindă familia în timpul somnului.

Săteanul a fost crunt maltratat de bandit, până ce i-a predat banii încasaţi în ultimele zile. Erau 28,000 lei — Banditul au mai îmbracat câte o bondiţă a victimei, după care au dispărut în pădure.

Bine înţeles că poterile s'au pus pe urma banditilor.

INFORMAŢII

x *Duminică, într'un cerc de parlamentari, părintele Tincoca a declarat că ministrul cultelor ar fi pregătit un proect de lege, care tinde să despărţească biserica de stat, lăsînd ca bisericile să se întreţie singure, din mila publicului.*

preotul ieşan a cerut parlamentarilor să se opuie acestui proect.

x *Consiliul facultăţii de ştiinţe, întrunit aseară sub preşidenţia d-lui decan V. Butureanu, a decis să trimită ministerului de instrucţie o adresă prin care se susţine punctul de vedere al ministerului, în chestia domiciliului profesorilor.*

x Trupele din garnizoana Iaşi, care au fost în manevre se reîntorc azi în localitate.

De mâine, soldaţii care fac parte din cont. 1927, pleacă în concediu nelimitat, până la lasarea lor la vatră, în complectare.

x Nerelatându-se prin ziare în mod exact cele discutate în ultima şedinţă a senatului universitar, în chestia noulor lucrări de la Universitate, precizăm că senatul a luat act cu mulţumire de hotărârea ministerului instrucţiunii spre a începe aceste lucrări, rugând în acelaş timp ministerul să trimeată arhitectul care să dea explicaţii de detalii necesare.

x Eri, a fost în localitate o comisiune de arhitecţi ai casei centrale din Bucureşti, care au recepţionat diferitele lucrări, de la Casa Muncei din localitate. Din comisiune a făcut parte şi d. Arsoni. Lucrările au fost găsite bine executate şi recepţionate.

x *Şezători.* Cercul cultural „Ronetti Roman“ din localitate îşi reîncepe activitatea Sâmbătă 20 Octombrie ora 9 seara, în localul Sfatului Negustoresc. Va conferenţia d. avocat *Mircea Herovanu.*

— In localul Camerei de Comerţ va avea loc Duminică 21 crt. ora 3 jum. p. m. şezătoarea Asociaţiei Funcţionarilor de librărie. Va conferenţia *Păr. N. Hodoroabă* despre maestrul George Enescu. Vor urma lectură, declamaţii muzică.

x CURTEA CU JURI a condamnat ieri la 10 ani muncă silnică, pe Mihalache Ştefănescu Stoichici originar din Turnu Severin, acuzat că ar fi unul din autorii deraerei dela Bârnova a acceleratului Bucureşti-Iaşi.

De notat că în decursul cercetărilor ca şi a dezbaterilor, Stoichici susţinea mereu că este confundat cu un altul.

x S'a interzis ca în abatorul dela Copou să se taie vite pentru aprovizionarea cu carne a instituţiilor din oraş.

Astăzi dimineaţă s'a confiscat o mare cantitate de carne care era destinată pentru oraş.

x Un început de incendiu s'a declarat la locuinţa d-lui D Popa din str. Muzelor No. 34, funcţionar la primărie.

Sosind pompierii, focul a fost localizat la timp.

x *Spectacolele teatrului de păpuşi.* Primul teatru român de marionete sub conducerea artistică şi tehnică a d-lui Th. Nastas', profesorul la conservatorul din Cernăuţi, va da două spectacole la Iaşi, în sala Teatrului Naţional, în seara de Joi 25 Octombrie şi matineu Vineri 26 (Sft. Dumitru).

Scena specială pentru teatrul de marionete cu întreg aparatul ei tehnic, va fi adusă dela Cernăuţi.

Decorurile construite cu o adevărată artă, sistemul de iluminaţie şi costumele păpuşilor, realizează toate la un loc un exterior ce încântă ochii spectatorilor, fie ei şopli sau persoane mature.

Păpuşile sunt foarte reuşite.

Teatrul de marionete va juca la Iaşi două opere în câte un act de W. A. Mozart „Directorul de Teatru“ şi „Bastien şi Bastienne“.

Biletele cu preţuri populare, au fost puse în vânzare la agenţia Braşcu.

x Se aduce la cunoştinţa elevilor absolvenţi a 4 clase gimnaziale a. c. că diplomele fiind gata şi semnate de inspectorat, le pot ridica dela cancelaria Gimnaziului „Alexandru cel Bun“ din str. Palat No. 9, în orice zi dela ora 9—12.

x *O descindere.* In urma unui denunţ primit eri de autorităţile militare s'a ordonat o descindere la una din viile din jurul Iaşului.

Era vorba să se găsească la lucru în via unui ofiţer superior, un mare număr de soldaţi.

De cinderea a fost făcută în cursul zilei de eri şi după câte se pare ea a fost fructuoasă.

Parchetul militar a decis să înceapă o anchetă.

x *Starețul mânăstirei Râșca.*— Am relatat că în urma neregulilor descoperite la Mânăstirea Râşca, starețul Trofin al acelei mânăstiri a fost demis din această funcţiune.

Mitropolia a numit pe ziua de 1 Noemb., în funcţiunea de stareţ la aceeaşă mânăstire, pe protosinecliul Paisie Cozma.

x Ieri a sosit în Capitală avionul nostru „România Sf. Maria“ aterisând pe aerodromul Băneasa. Avionul a efectuat un strălucit raid în jurul Europei.

x Comisiunea bibliotecii universitare a fost convocată pentru mâne Miercuri la ora 10 dimineaţa.

x *Inscrierile la Universitate.*— Ministerul instrucţiunii publice a amânat epoca de înscriere la toate facultăţile universitare din localitate, prelungind termenul până la 1 Noembrie a. c., din cauza lucrărilor de bacalaureat.

x Doctorul BRENER, *specialist mamoş*, boli de femei, consultă dela 2 până la 6 p. m.

ECOURI

— La „**Elefant**“ str. Cuza-Vodă 54, se găsesc **cele mai fine Parfumerii cu preţuri reduse.** En-detail şi en-gros.

— **Acte** se copiază urgent şi ireproşabil cu preţuri foarte reduse la Biroul de copiat acte „*Avântul*“ str. Cuza Vodă No. 75 peste drum de Banca Mold va, lângă Cofetăria Voitinovici.

— *Sâmbătă 20 Octombrie orele 9 seara* se inaugurează ciclul şezătorilor literare şi artistice ale Instituţiei de cultură evreiască „*Toynbee-hall*“.

Va conferenţia d. *Dr. Nachum Goldman* — apreciat intelectual din Berlin, unul din fruntaşii judaismului, colaboratorul monumentalei lucrări „Enciclopedia judaica“ asupra temei : „*Evreii între ei*“. — Reţineri de bilete la sediul instituţiei în strada Palat No. 2 etaj.

— **Culori**, pânză, Cartoane Palete, Godete etc. „**Lefranc**“ la „**Elefant**“ str. Cuza Vodă 54.

Spectacole. Un film care depăşeşte cadrul producţiilor obişnuite, impozanta şi impresionantă dramă „Copiii Prigoniţi“ cea mai de capitenie scriere a celebrului romancier Louis Feuillade, se reprezintă azi la Cinema Scoli. — Presa mondială, prin coloane de elogii clasează aceasta realizare printre cele mai valoroase producţii ale ecranului. Acţiunea ei cuprinde numai adevăruri, duioşia ei mişcă pe fiecare, fondul ei împrăştie germenele compătimirei, simţul binelui pentru aproapele nostru, e una din puţinele scrieri care corespunde cu prisosinţa menirei teatrului. —Biscot, Sandra Milovanof şi cei mai distinşi maiştri ai scenei pariziene, tălmăcesc sublim acest miracol al ecranului. — E un film cum rar apare şi merită o deosebită atenţie din part a întregului public

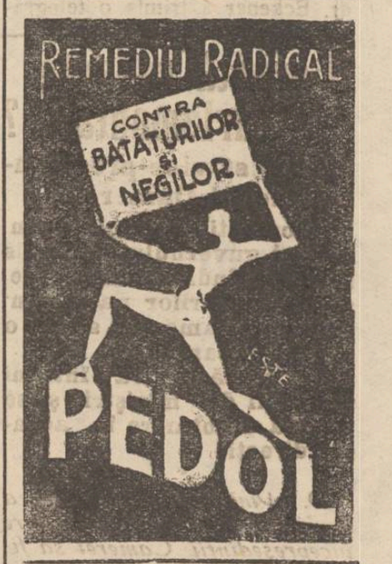

România
Corpul Portăreilor Tribunalului Iaşi
PUBLICAŢIUNE No. 364

Anul 1928 luna Octombre 11

Se publică spre cunoştinţa generală că conform adresei D-lui Judecol 2 Mixt Iaşi No. 20443 | 928, se va vinde prin licitaţie publică în ziua de 31 Octombrie 1928 ora 10 a. m. averea mobilă sequestrată cu procesul verbal No. 72 | 1928 de la M Steuerman la pretenţia N. Schwartz avere compusă din : 4 lăicere, un covor de lână, 1 sobă de tuciu.

Vânzarea se va face în Iaşi, str. Tătaraşi No. 26, domiciliul debitorului pe bani gata şi în asistenţa comisarului respectiv.

Şef Portărel, B. Stancov
Secretar, Munteanu

România
Corpul Portăreilor Tribunalului Iaşi
PUBLICAŢIUNE No. 377

Anul 1928 luna Octombrie 15

Se publică spre cunoştinţa generală că conform Adresei Tribunal. Iaşi s. III a No. 40782 | 928, se va vinde prin licitaţie publică în ziua de 29 Octombrie 1928 ora 10 p. m. averea mobilă sequestrată cu procesul verbal No. 1936 | 1928 de la Iancu Hantişteanu la pretenţia C. Faur, ave e compusă din : 30 butoaie de brânză de oi în greutate de 4500 Kgr.

Vânzarea se va face în Iaşi str. Halei No. 7, domiciliul debitorului pe bani gata şi în asistenţa comisarului respectiv.

Şef Portărel, Gh. D. Sava
Secretar, Munteanu

Cronica Muzicală
de Wratislavius

Concertul pianistului
Marcel Leibovici

(Continuare din pag. I-a)

naţiuni, săracă în note personale, sau ca artificiile unui technician care se amuză, ci ca exteriorizarea frământării cu temperament puternic, la care încep să se cristalizeze forme noi de architectură—de către alţii încă nerealizată. Credinţa noastră este că aceste frământări nu se vor opri la faza actuală, ci evoluarea personalităţii artistului se va afirma cu siguranţă cu caractere puternic personale. Având avantajul unei solide şi remarcabile pregătiri de executant — cum ne au dovedit'o impresionantele execuţii din *Chabrier* (*Boarrée fantasque*) din *Liapunov* (Lesghinka op. II) sau acea *Nocturne* plină de discretă poezie a lui *Vincent d'Indy*, pianistul *Marcel Leibovici* ne va mai da desigur prilejul de a admira şi opera Compozitorului rafinat, ca sufletul puternic impregnat de ritmurile vremii noi, acel al lui *Marcel Leibovici* visătorul şi creatorul de frumos, filtrat prin sufletul cu puternice rezonanţe de artist în înţelesul cel mai nobil al cuvântului.

W.

Ungurii ardeleni
protestează la Liga Naţiunilor

La Congresul partidului maghiar ţinut la Odorhei s'a votat o moţiune, prin care s'a hotărât să se protesteze la Liga Naţiunilor împotriva regimului actual din România.

Sugestia şi aplicaţiunile ei educative

(Continuare din pag. I-a)

educatorul va infiltra copilului spiritul de iniţiativă care-i pivotul educaţiei voinţei. Nu va omorî în copil încrederea în sine, ci o va cultiva prin lupte de întrecere, prin continui comparaţii a forţelor, prin o atmosferă virilă şi o disciplină aspră.

Azi se prea exagerează aplicările principiilor şcoalei active integraliste ; odraslele noastre prea mult stau cu ciocurile deschise în aşteptarea hranei.

Spiritul copilului trebueşte deprins cu sforţări, în sforţări învinge şi se întăreşte căpătînd încredere în sine. Mediul trebue să lucreze şi el sugestionând sufletul copilului în direcţia unui ideal. Autorul accentuiază asupra puterei ce-o au: imitaţia, lectura, teatrul, proverbele etc.

In şcoală, copiii să fie sugestionaţi la fiecare pas prin sfaturi, date la nivelul minţii lor. Erudiţia profesorului şi-a educatorului în general n'au ce căuta; de asemenea trebueşte înlăturată critica micilor greşeli. Aceasta sădeşte în sufletul copilului neîncrederea în forţele proprii, împingând la timiditate şi pregătindu-l să devie un învins. Tot din acest motiv, *să nu se predice modestia*, în zilele noastre când nimeni nu se sinchiseşte de a scoate la iveală pe omul capabil. Azi fiecare trebue să „dea coate“ ca să ajungă la locul ce'l merită.

Dar pentru asta nu trebue să fie modest, pentru asta trebue să fie sigur pe puterile sale. Şi ca să fie sigur, trebue să aibă încredere în forţele sale ; şi ca să aibă încredere în forţele sale, trebue să fie sugestionat din copilărie în această direcţie.

Educatorul trebue doar să urmărească formarea unei personalităţi morale conştientă de valoarea ei. Şi aceasta s'o facă pria sugestie. Copilul să aibă iniţiativă pentru a pune în valoare calităţile lui, iar profesorul să-l încurajeze prin sugestii de fiecare moment.

Il va încuraja lăudându-i iniţiativa, recompensându-l, Il va sugestiona pe elev „*să volască, a voi*“ pentrucă atunci numai, *va putea* şi acesta e secretul victoriei lui. Dar pentru a ajunge la acest resultat, educatorul să nu fie sceptic, ci un sincer credincios.

Autorul întrevede o regenerare a umanităţii într'un viitor apropiat. Iar posibilitatea realizării o dă pe seama sugestiei pedagogilor care pot suggera copiilor înaltul ideal moral, „munca pentru binele a'tora“.

Astfel ne vorbeşte în cartea sa d. Tempeanu, interesant, documentat şi sugestiv. Pentru aceste calităţi, educatorii noştri ar trebui să-l citească punându'şi cartea la căpătăi.

Căci în ziua când sugestia va fi aplicată cu inteligenţă, omenirea se va putea bucura. O eră nouă cu puteri fizice şi mentale înzecite, va începe ridicând sugestia la rangul de atot stăpânitor.

RZ.

BIBLIOTECA UNIVERSITĂȚII -IAȘI-

ANUL XXIV. No. 6427

3 LEI EXEMPLARUL

JOI 18 OCTOMBRIE 1929

OPINIA

ZIAR POLITIC COTIDIAN

ANUNCIURI
se primesc la toate
Agențiile de Publicitate
și la
Administrația ziarului
Iași—Str. Gh. Mârzescu 17

...ENTE
an
300
Biblioteca Universității

Programele de tranziție

Lipsa de cărți.- Haosul materiilor de învățământ

Niciodată programele învățământului analitic pentru școlile secundare, nu au trecut printr'o criză mai grea decât anul acesta.

Școlile se deschid și atât profesorii cât și elevii nu știu de ce manuale să mai facă uz, nici asupra căror materii să inziste mai mult sau mai puțin.

O comisiune prezidată de către dl. Kirițescu secretar general la ministerul instrucțiunei, va trebui să stabilească abia zilele aceste, programul analitic de tranziție pentru cl. III-a,—VII-a inclusiv. Orice s'ar face, rămâne însă bine hotărât, că elevii vor avea să cheltuiască mii de lei cu taxele școlare și mii de lei cu cărțile de clasă, deoarece fiecare manual al unui obiect, trebue complectat cu alte manuale iar noui obiecte sunt adăogite la cele vechi și mintea școlarilor e pusă la cea mai neomenească sforțare.

Credem nimerite câteva exemple:

Materia de tranziție pentru cl. VII-a vrea să câștige un an, cum și diverse obiecte suplimentare.

Nenumărați părinți ni s'au plâns, despre gravele neajunsuri cauzate astfel.

Un elev trebue să învețe la religie, Apologetică, apoi la Română trebue să-și cumpere ambele manuale de cl. VII-a și a VIII-a tratând istoria limbei si literaturei până în zilele noastre.

Mai departe: la Latină, va repeta manualul de gramatică, morfologie și sintaxa, adăugându-se „Oratio obliqua", „De Amicitiae", „Senectutele" și „Aeneias". Numai aceste manuale, singure, costă cât înainte se cifra prețul tuturor cărților de cl. VII-a. Dar lista e deabia începută.

Programul de tranziție mai prevede limba greacă, cu traduceri din „Homer" și «Platon», aceasta când elevii nu au nici cele mai elementare cunoștințe, fiindcă limba greacă nu se învăța deloc în secțiile reală și modernă. Apoi vor studia Franceza cu manualele de cl. VII-a și a VIII, Germana deasemeni, Engleza după programa veche (adică elevii cursului modern ce nu știu boabă engleza, să facă traduceri din manualele anului al 4-lea).

In sfârșit, se va mai predă Istoria după două manuale, apoi Geografia României, Filozofia (Psichologie, Logică și suplimentar Etică), Drept, Ec. Politică, Matematici (Frigonometria și Cosmografia), Fizico Chimice, Zoologia, Biologia, Higiena etc.

A cumpăra toate aceste manuale, înseamnă a supune elevii la un bir extraordinar, cât despre studiul lor, oricine poate lesne înțelege, că în interval de un an, nici un profesor nu va găsi elevi docili, cari să îmagazineze asemenea materie. Va fi un fel de trecere cu vederea și nimic mai mult. Elevii nu vor învăța mare lucru, părinții vor arunca inutil miile de lei și scopurile didactice vor rămâne formule pe hârtie.

Dealtfel, nici autorii de cărți n'au să aibă curajul, pentru un an, să publice manuale costisitoare, cu al căror stock vor rămâne nevândut. Elevii din cursul gimnazial caută zadarnic prin librării cărțile necesare și—cu toată bunăvoința—nu vor reuși să învețe materia prevăzută în program.

Iată la ce rezultate duce graba și nechibzuința cu care s'a realizat reforma învățământului secundar.

REMY

ASPECTE

In urma zeppelinului...

Dela Tempelhof până la Lakehurst, aerodromurile de unde a pornit și unde a aterizat zeppelinul condus de doctorul Eckener, drumul aerian al marei mașini zburătoare a fost urmărit cu emoție de lumea întreagă; radiogramele erau așteptate cu nerăbdare și la fiecare victorie asupra furtunelor oceanice, lumea își manifestă o bucurie indescriptibilă.

Primirea triumfală la New-York și schimbul de salutări între națiunea americană și cea germană, dovedesc că sânt posibile relații foarte prietenoase între foștii inamici de altădată și că sânt domenii unde ura încetează și rămâne loc pentru marea simpatie visată de pacifiștii convinși.

Evenimentul nu e unic; el s'a produs acum patru ani când doctorul Eckener a traversat Atlanticul pentru prima oară și s'a repetat cu raidurile transoceanice ale lui Lindbergh, Byrd, Chamberlain, Koenecke, după cum s'a produs și atunci când, prin durerea pricinuită Franței de pierderea lui Nungesser și Colli, s'au simțit alături în compasiune toate neamurile pământului.

Dar toate aceste manifestări rămân trecătoare, după întoarcerea eroilor cari cu prețul vieții lor au reușit o clipă să unifice sentimentele popoarelor, după terminarea recepțiilor oficiale și împărțirea decorațiilor de rigoare, entuziasmul scade, fiecare cetățean se întoarce la ocupațiile lui de fiecare zi și în planul întâi rămân iar oamenii politici și diplomații lipsiți de sentimente și foarte puțin emotivi deci.

Și opera diplomaților continuă: acea operă de înduşmănire cu orice preț a națiunilor, de distrugere a amintirilor comune, de ștergere a urmelor de simpatie care a răsărit la un moment dat. In locul entuziasmului creat de faptele gigantice, diplomații readuc în discuție chestiunile de amănunt, trezesc invidiile, dau curs animozităților cari puteau să dispară.

Și atunci, ne întrebăm: ce rost au toate aceste mari încercări de apropiere între popoare, dacă de la început ele sînt sortite înfrîngerii? de ce să-și rîște viața cei mai buni dintre noi, când rezultatul sacrificiului lor e cotat la zero dela început? de ce să ne frământăm zădarnic și să trecem prin emoții, când știu precis că frământarea noastră și emoția noastră sînt complect inutile?

Popoarele nu au făcut suficientă experiență; războiul nu le-a învățat nimic și nimic n'au învățat din înșelătoriile diplomatice cari sabotează de zece ani încheerea păcii definitive. Ar fi, credem, timpul ca naivitatea masselor să înceteze și dreptul națiunilor de a dispune libere și singure de soarta lor să devină o realitate: singure și libere, singure și libertate de sub tutela infamă a politicianilor răi și vindicativi.

G. SPINA

„OPINIA" LITERARA ȘI ARTISTICA

Câteve precizări...

După răgazul anual obicinuit, ne reluăm însemnările zilnice din această rubrică. Găsim nimerit prilejul, pentru a da cititorilor noștri câteva lămuriri necesare, răspunzînd astfel unor acuzații cel puțin pripite.

In primul rând cititorii trebuie să știe că această coloană, chiar conformându-se titlului ei, nu cuprinde odată teorii ardețe și literatură savantă. Ziarul este în genere un magazin de știri variate și învățături simple pentru marele public. Deaceia și această rubrică conține totdeauna comentarii și fapte, care să instruească și să distreze în acelaș timp. Apoi, un ziar este consultat la masă, pe stradă, în tramvai, ceiace îl obligă să posede un material scris lămurit și capabil de a fi imediat înțeles, fără eforturi intelectuale și gimnastică de gîndire.

Literatura pură și dotă este apanagiul publicațiilor de specialitate, tipărite pentru un număr restrans de lectori. In schimb gazeta cotidiană trebuie astfel construită, încât ea să intereseze totodată pe medici, profesori, avocați ca și pe simplul meseriaș sau lucrător de fabrică. In consecință, conduși de acest singur scop principal, ziarul trebuie să fie în tot conținutul lui, instructiv, informativ și popular.

I. BERG

FAPTE

Peniță și hârtie.

In tehnica creației lor, mai toți scriitorii au dovedit numeroase capricii. Astfel *Edmond de Goncourt* nu putea scrie decât pe hârtie de împachetat și cu o pană de gâscă. *Emile Zola* scria numai cu peniță rondă nr. 33 și pe hârtie lustruită. *Alphonse Daudet* lucra deobicaiu cu o peniță de aur și cu hârtii de culoare galbenă. *Victor Hugo* se servea numai de pana de gâscă și consuma hârtii de format uriaș. *Verlaine*, în momentul inspirației, însemna orîncotro, pe masă, pe bancnote (când le avea!..) *Maupassant* scria pe hârtii tari te mărunt, iar *Dostoewski* nu compunea decât cu condeiu și hârtie împrumutată.

Logică...

Iată ultima anecdotă povestită de inepuizabilul humorist francez Tristan Bernard:

Un evreu s'a dus într'o zi acasă la un mare bancher și în salon a zărit pe cele două fiice ale bogătașului, cântând la pian „o bucată la patru mâni". Intâlnindu-se a doua zi cu un tovarăși al său, evreul îi spuse cu un aer confidențial:— „Să știi, dragă, că bancherul X, e aproape de faliment".

— „Cum asta?"

— „Inchipuește-ți în ce stare mizerabilă a ajuns, că fetele lui cântă amândouă pe același pian".

Dacă aș fi rege...

Intr'o zi Tolstoi i-a spus lui Gorki:

— „Dacă aș fi rege, aș edicta o lege, prin care i-ar fi interzis să mai scrie acelui publicist care ar tipări un singur cuvânt nesincer".

(Continuarea in pag. IV-a)

ZEPPELINUL LA NEW-YORK

Dirijabilul „Contele Zeppelin" zburând deasupra uriașei Statui a Libertății, în rada portului New-York (o primă și excelentă transmisiune fotografică prin radio, recepționată din Berlin).

Actualități politice

Atitudinea național-țărăniștilor

Partidul național—țărănesc, prin ultimul comunicat al comitetului de direcție, cît și prin articolele din ziare, socotește deschiderea parlamentului (și hotărîrea liberalilor de a rămîne la guvern) ca o mistificare a publicului. Național—țărăniștii continuă să afirme că guvernul va trebui să se retragă în curînd,... căci altfel (scrie „Dreptatea") ar însemna că: „Regența renunță la rolul său firesc de arbitru imparțial în luptele politice".

Așa dar un mic început de... șah la Coroană!

Nu știm cum ar putea concilia d. Maniu acest șah, cu recentele declarații de recunoaștere și devotament făcute la Iași.

Triumful d-lui Popescu

D-nii Istrate Micescu și Manolescu Strunga au fost înlăturați din demnitatea de vice-președinți ai Camerei. Asta înseamnă că d. Stelian Popescu a triumfat pe toată linia, în contra ofensivei gazarilor.

Ce se va mai întâmpla cu atacarea petroliferă,... e lucru secundar, chiar pentru d. Popescu pe care-l interesa satisfacerea ambiției personale.

X.

Din viața și activitatea lui Gh. S. Cristofor

De azi înainte în „Tabloul avocaților Baroului de Iași", numele lui Gh. Cristofor nu va mai figura. In acest Corp, Cristofor a activat mai bine de 40 ani, alături cu alți distinși dispăruți ca Matei Cantacuzino, V. Sculy Logothede, Nicoleanu, Nicolaide, Al. Bădărău, V. Dimitriu, Al. Theodoreanu etc.

Gh. Cristofor s'a născut în Iași unde și-a făcut studiile luându-și licența la Facultatea Juridică. S'a înscris ca avocat în baroul ieșan și pe urmă a intrat în magistratură ca procuror la Botoșani, apoi la Galați și Fălciu. Dar peste câtva timp s'a reintors la avocătură pe care a exercitat-o neîntrerupt până aproape de moarte.

Era înzestrat cu o energie rară și poseda o cultură vastă. Incă din tinerețe a dat dovadă de vederi limpezi și originale. La trecerea tezei de licență în drept (în anul 1885) a tratat despre „Divorțul în dreptul Roman și Român", chestiunea nu numai din punctul de vedere juridic, dar și social, propunând soluții foarte importante în privința divorsului — soluții care au și fost adoptate mai târziu.

Asupra acestei teze a făcut o elogioasă recenzie Gh. Păun în ziarul „Lupta".

La 1890 Cristofor a fost numit profesor de drept comercial la școala comercială din Galați și apoi s'a transferat la școala comercială superioară din Iași unde a funcționat până acum câțiva ani, formând generații de tineri cari au ilustrat toate domeniile de activitate din țară (și unii din ei au devenit sfetnicii tronului).

La început Cristofor, a făcut politică radicală fiind un admirator al lui Gh. Păun. Apoi a intrat în rândurile vechiului partid conservator unde a fost socotit un valoros membru. A fost senator între anii 1904—1907 sub guvernarea lui Gh. Cantacuzino. Venind liberali la guvern în 1907, Gh. Cristofor a candidat la colegiul II de Senat din Iași având contra candidat pe Toma Stelian ministru de justiție. Cristofor s'a ales în contra ministrului, ceia ce a făcut pe Toma Stelian să declare că la Iași nu-și mai pune candidatura până la moarte.

Cristofor a mai fost epitrop al casei Sf. Spiridon din Iași în care calitate a dat un frumos rechizitor contra acelora ce căuta să mănânce din banii depuși de filantropi, pentru tămăduirea bolnavilor.

(Continuarea în pag. IV-a)

Din toată lumea

Recordul sângelui.— Raymond Briez, un funcționar din Paris, este poreclit „regele sângelui". Până în prezent el și-a oferit sângele pentru 264 bolnavi, fără a-și provoca nici un rău. In timp de trei ani Briez a dat pentru diferite transfuzuni peste 55 litri de sânge. Anul trecut în luna Iulie, în interval de 26 ore, a lăsat să i se pompeze sânge de patru ori la rând. Apoi s'a simțit puțin extenuat, ceiace nu l-a împiedicat mai târziu să ofere unui singur pacient un litru întreg de sânge. Și pentru toate aceste sacrificii Briez nu cere absolut nicio recompensă. E se simte mulțumit, servindu-și semenii, ca un adevărat erou!..

*

Cânii boxeri.—La un circ mare din Londra, s'a reprezintat de curând o scenă de atracție. Un dresor a aranjat un match de box, ai cărui interpreți erau... doi câni. Admirabil dresați, cei doi combatanți au realizat o partidă minunată, arbitrajul disputei fiind încredințat... unui dulău voinic. La sfârșit unul din câni a reușit să-și răpuie adversarul cu o lovitură puternică de labă îmbrăcată în mănușa de rigoare. Matchul s'a sfârșit prin Knockout, în râsul homeric al publicului numeros. Și un amănunt: cânii s'au luptat mai civilizat decât boxerii-oameni!..

*

Orașele milioanelor.— Un statistician american a socotit de curând, care sânt astăzi cele mai bogate orașe din lume. Astfel el a reușit să afle că metropolele milioanelor sânt în ordine: New-York, Londra, Chicago, Philadelphia, Cairo, Calcuta, Detroit, Paris și Manchester.

In aceste orașe trăesc în prezent cei mai mari nababi din lume, în număr de 212; în fruntea lor fiind celebrul bogătaș Basil Zaharof. Imediat după acesta venea decedatul Löwenstein. Astăzi se crede că al doilea nabab mondial este prințul Aga Kahn.

Un avion uriaș.— Cunoscuta fabrică germană „Junkers" construește un avion, care va fi cel mai uriaș de până acum. Aeroplanul va putea zbura la înălțimea fantastică de 10,000 metri, evitând astfel primejdia ceții și a norilor. Marele avion va străbate mările și în anul viitor va porni peste Atlantic. Aeroplanul uriaș posedă cabine elegant amenajate și săli cu tot felul de distracții. Un adevărat oraș zburător!..

FILE DE CARNET

MODERNISMUL

Cuvântul acesta ascunde o formulă curioasă, aplicabilă în toate domeniile de activitate omenească.

„Modern" e oricine iesă din comun, purificând și imaginând; modernism este o originalitate, cele mai adeseaori costisitoare.

Dacă o stea de cinematograf poartă ceasul—brățară la picior, avem un simplu „excentrism"; când moda cuprinde însă New-Yorkul întreg și apoi trece în bătrâna Europă înregistrăm un „modernism".

La Viena se dă zilele acestea un spectacol senzațional, cu ocazia jubileului „Burgtheaterului". *Faust* de Goethe va fi jucat în costume din zilele noastre: iarăși modernism.

Când comedia de salon a devenit antract de revistă și situațiile comice s'au evaporat spre a face loc celor riscate; când dela sărutul sentimental s'a trecut la scoaterea hainelor în camera nupțială, înseamnă că modernismul a învins.

Pe stradă modernismul împarte grupurile omenești, apoi le închide în localuri de noapte, le terorizează cu stridența notelor de jazz, le osândește în fața cupelor de șampanie și le aprinde simțurile în fața nudului obraznic.

Sporturile, spectacolele, inclinațiile, plăcerile și maniile cetățeanului modern, construesc o lume aparte și greu de refăcut. Dispariția ei va însemna tot un modernism.

I. Fr. Botez

In pag. III-a
Ultima Oră

PROBLEME EDILITARE

Centrale pentru distribuția căldurei

de ing. ANDRIESCU-CALE

Nevoia de a economisi timp și material, în orice ocupațiune omenească, pe de o parte, iar pe de alta, nevoia ca aceste ocupațiuni să se săvârșiască în cele mai bune condițiuni higienice și cu minimum de efort, au condus la o uriașă desvoltare a industriei și, implicit, la o strângere din ce în ce mai accentuată a dependenței dintre oameni.

Cea mai mare parte din serviciile, care odinioară se executau individual în cuprinsul aglomerațiunilor urbane, s'au înlocuit treptat, treptat prin servicii obștești. Astfel s'au petrecut lucrurile cu satisfacerea cerințelor pentru apă, pentru înlăturarea gunoaelor și apelor murdare, pentru lumină și pentru transport.

Incă de multă vreme s'a încercat ca și cerințele pentru căldură și frig să se satisfacă tot printr'o intreprindere, care se înloçuiască cât mai multe servicii particulare, de oarece s'a constatat că în sobele obișnuite combustibilul este folosit numai cu 30 la sută din valoarea lui calorifică, pe când într'un cuptor central, cu cel puțin 70 la sută. Deosebit de aceasta însă, *risipa de mână de lucru și de timp cerută de încălzitul cu ajutorul sobelor este considerabilă*, iar lipsa de curățenie și primejdia de incendii sunt notorii. Nevoia de a utiliza combustibil de bună calitate face ca cheltuelile cerute de încălzitul unui apartament, să greveze foarte mult bugetele particularilor.

Avantajul încălzirii centrale

Prin distribuția căldurei de la o uzină centrală se realizează nu numai efectuarea încălzitului în condițiuni mai higienice, mai confortabile, mai economice, și de mai mare siguranță impotriva incendiilor, *dar se valorifică o sumă de combustibil inferiori cari nu pot arde în sobe*, oricât de perfecționate ar fi ele și se reduce o câtime de transporturi, ceia ce înseamnă un mare câștig pentru economia obștească.

Nu de mică importanță pentru higiena aglomerațiunilor urbane este faptul că ardererea combustibilor se face mai complect într'o uzină centrală și fumul nu mai ese așa de supărător.

In America

Cea dintâi uzină centrală pentru distribuția căldurei s'a înființat în 1877—evident în America—având o rețea de tuburi prin care se trimetea căldura de klm. Astăzi are 16 klm.

Peste 500 orașe americane, din Statele-Unite și Canada sunt, prevăzute cu uzine centrale pentru distribuția căldurei. Cea mai importantă uzină este aceea din New-York, care deservește 2000 de clienți pe o rețea de 60 klm. trimițând 1.000.000 kgr. aburi pe oră.

(Continuarea în pag. IV-a)

?

Tramella

este noul....

Maculatoare
(Caete broşate)
pentru birouri şi elevi se găsesc de vânzare cu—preţuri foarte reduse—la Depozitul de ziare
S. PERETZ
str. Unirei No. 5
(alături de Teatrul Sidoli)

Mare desfacere de Incălţăminte străină
str. Ştefan cel Mare No. 8
alături de magazinul Kahane
numai pentru câteva zile, oferim
GRATIS
una pereche ciorapi fini de voal la fiecare pereche de PANTOFI DE DAME, de cea mai bună calitat, originale străine, care se vinde numai cu
Lei 500 perechea
inclusiv ciorapii de voal

Cărţi de şcoală
Se găsesc în parte la Anticăria **F. Şaraga-Iaşi,** în cea mai mare parte din cele epuizate, însă **uzate** şi se vând cu preţurile cari au fost noi, deşi sunt epuizate. La comandă trimiteţi o c. p. pentru răspuns şi un mandat poştal, ca acont (cel puţin 50 lei). Restul se rambursează cu cheltueli de transport.
Librăria Şaruga

NOU! NOU! NOU!

Direcţiunea Fabricei de Boiangerie şi Spălătorie Chimică

Martin Buchholzer

IAŞI

Strada Păcurari No. 105

Casă de încredere fondată în anul 1897

Perfecţionându-şi instalaţiunile după ultimele noutăţi technice moderne, aduce la cunoştinţă stimatei sale Clientele, că a pus în funcţiune următoarele :

Secţii de *Spălătorie Chimică* pentru orice garderobă de doamne şi Domni (Prin noua instalaţie se desinfectează, se sustrage praful şi se calcă cu maşini americane, înlăturând orice dogoreală).

Secţii de *Boiangerie* pentru orice *garderobă* de domn şi doamne şi uniforme în culori garantate.

Secţii de: *Boiangerie pentru Ciorapi* de matase, flor, bumbac etc.

Secţii de: *Boiangerie pentru Scule* de matase, lână, bumbac, jută.

Secţii de: *Boiangerie pentru Mătăsuri:* Pouplin, Olien, Atlase etc.

Secţii de: *Boiangerie pentru Tricouri*, Stofe, Pânzeturi, Pluşuri

Secţii de: *Boiangerie* pentru Covoare, lâna se prepară contra molilor. (La cerere se execută culorile Indanthren şi Naphtole care sunt garantate Chlorecht)

Secţii de: *Înălbit (Bleicherei)* pentru Scule de Bumbac, lână, matase, jută şi produse din aceste materii.

Secţii de: *Scrobit (Schlichterei)* scule de Bumbac.

Secţii de: *Presat* casinci, şaluri barijuri etc.

Secţii de: *Apretat* Mătăsuri, Stofe, Tricouri etc.

In curând se va pune în funcţiune una

Secţie pentru vopsit *Kreutzspule* şi *Kopse*

Birouri de Primire :

IAŞI, Str. Păcurari No. 105, str. Cuza Vodă No. 6, str. Nicolina No. 4, str. Lăpuşneanu No. 25, str. Anastasie Panu No. 74.
HUŞI—VASLUI Orice *informaţiune* se va adresa la *Centrala*

STR. PACURARI No. 105 — IAŞI
aşezământ modern cu colonie de locuit pentru Personalul Technic şi lucratori. Uzină Proprie.

Manfouri de blană
şi din orice *ştofă* modernă, cali'ăţile superioare cu preţuri reduse, găsiţi numai la
Marele Magazin de Manufactură şi Confecţiuni
„La Napoleon Bonaparte"
IAŞI, str. Cuza Vodă No. 5
Vis-a-vis de Prefectura Poliţiei

Vizitaţi
RAIONUL SPECIAL de IMBRACAMINTE
al Magazinului Universal „RATA"
Iaşi, str. Gh. Mârzescu No. 34 Iaşi
Care în vederea sezonului de toamnă şi iarnă este bin asortat cu tot felul de noutăţi în :
HAINE GATA pentru barbaţi, băeţi şi copii
PARDESIURI, SCURTE cu şi fără blană, MACFERLANE, IMPERMIABLE, ŞTOFĂ CU METRU, MANTILE PENTRU DAME, (de Velour şi *blană*, etc. etc.
ATELIER SPECIAL PENTRU COMANDA
Preţuri convenabile, plata în rate lunare **fără dobândă**

Must dulce,
STRUGURI
Vinuri naturale
20 lei litrul
VIŢE ALTOITE
de un an şi de doi ani
Un milion Port Altoi
RXR 3309 preţuri convenabile
Vin Nou 16 lei Litrul
Desfac rea produselor proprii
N. D. MARCOCI
Str. Col. Langa 5

PALESTINEAN predă lecţii de ebraică în schimbul unei camere. Oferte la administraţia ziarului.

DE INCHIRIAT două camere, antret şi bucătărie str. Sf. Teodor 21.

PIERDUT poşetă maro. Găsitorul poate reţine conţinutul, excepând două chei'e «Yale», pe care este rugat a le trimite d-rei Fifi Ornstein, Elena Doamna 17.

PRACTICANT DE BIROU se caută la Societatea Pentagon str. Ştefan cel Mare No. 4.

DE INCHIRIAT un apartament la etaj, comdus din 6 odăi, bucătărie, baie, closet tout-à-l'égout şi 2 antreturi, str. Sărăriei No. 63. A se adresa la proprietar jos, sau la Creditul Urban, Serviciul contabilităţii.

INCERCARE DE JAF
LA UN INVĂŢĂTOR DIN CIUREA

Un tâlhar a încercat alaltăieri să jăfuiască locuinţa unui învăţător din Ciurea-Iaşi dar de data aceasta a fost ghinionist, căci a fost prins.

Pela orele 12 noaptea tâlharul a pătruns prin spargerea unui geam în casa învăţătorului Ursescu din Ciurea-Iaşi ; unde a început să răscolească obiectele din odae, alegându-le pe cele mai de preţ pe care le aduna într'un sac.

Căutând bani, hoţul a încercat să spargă lacătul unui dulap ; dar sgomotul produs, a trezit pe învăţător.

Acesta simţind cele ce se petreceau în odaia de alături, s'a înarmat şi a venit în calea hoţului. O luptă s'a încins atunci între d. Ursescu şi hoţ, în care timp acesta din urmă a fost rănit în picior de un glonte de revolver.

Hoţul a fost prins şi arestat. El este individul Dumbrăveanu, un cunoscut client al poliţiei.

Cum se circulă
pe str. Elena Doamna

O fi mai bine ca o lună de zile, de când un foc a distrus pe strada Elena Doamna două prăvălii lângă brutăria I. Lupu. Cu această ocazie s'au scos rafturi arse, mobilier etc. şi s'a aşezat pe trotuar înaintea acelor prăvălii. Pietonii erau astfel împedicaţi : ori trebuiau să treacă pe celălalt trotuar, ori să se dea jos prin stradă.

Starea aceasta de lucruri ţine şi astăzi. Intrebăm, nu e nimeni mai mare în oraşul ăst', să ia dispoziţii ca asemenea situaţie să înceteze ?

De altfel, se văd mereu agenţi poliţieneşti, comunali, judecătoreşti şi alţi, cari se dau şi dânşii pe jos, ori fug pe celălalt trotuar dar nu zic o vorbă. Dece ?

Vorba lui Creanga „n'ar fi rău să fie bine în ţara asta".

adevăratele pudre de orez"

In cutii de metal
Fleurs d'Amour,
Psyka
PRODUSE RECOMANDATE:
Crème Amèna
(crema grasă)
Crème Delicta „Le Jade"
(crema uscată)
ROGER & GALLET
Paris

RAFTURI, tejghea, rezervor pentru apă, etc. pentru o bodegă, se caută de ocazie. A se adresa str. Smârdan No. 30 la cârciumă.

DE INCHIRIAT 3 camere, antret, bucătărie, spălătorie, apă, canal, lumină electrică, stradela Alba No. 2, vizibil între 4—5 a. m.

DE INCHIRIAT în strada Asaki No. 6, camere mobilate. libere imediat,

DE INCHIRIAT cameră mobilată şi de vânzare un dormitor în str. Ghica Vodă 63, etal.

DOCTOR
N. L. Birnberg
Specializat la Paris
Boli intern, boli de femei Naşteri
Tratamentul bolilor de inimă, plămâni
Curenţi de înaltă Frecvenţă
IAŞI—STR. CUZA VODA No. 1
(vis-a-vis de Farmacia Jelea)
Consult. 10-12 a. m. şi 3-7 p. m.
Pentru săraci zilnic gratuit.

Dr. M. SPITZER
fost intern al spitalului Sft. Spiridon
Strada Nicolina 10
Boli interne, de copii şi venerice
Consult. 8-12 a.m. şi 3-7 p m.

Arestarea unui comerciant
DIN POENI-IAŞI

O bandă de hoţi de cai capturată de poliţie

Brigada de Urmărire a reuşit să captureze ieri o bandă de hoţi de cai compusă din 14 ţigani nomazi, sub conducerea lui Ion Apostol.

Ţiganii—hoţi se aflau pe şesul dela Ţutora-Socola. Ei au fost înconjuraţi de poliţie şi jandarmi şi aduşi la brigada de Urmărire, unde sunt cercetaţi de d. comisar şef N. Căpriţă.

Dintre caii furaţi au mai fost găsiţi opt, aici mulţi au fost vânduţi.

Banda de ţigani a comis furturi şi în judeţul Vaslui.

O telegramă a poliţiei Vaslui cerea arestarea ţiganilor. Printre caii găsiţi păgubaşii au recunoscut trei din Vaslui.

*

In urma mărturisirilor şefului bandei, brigada de Urmărire a arestat aseară pe comerciantul Neculai Păvăloaiei din Poeni-Iaşi, care a cumpărat cai din cei furaţi.

Comerciantul recunoaşte acuzaţia ce i se aduce.

D. comisar Căpriţă, continuă cercetările urmând să aresteze încă doi negustori, pentru complicitate la banda de hoţi.

T.

Epidemia de scarlatină

Situaţia Spitalului de Izolare
Ce ne declară d-l dr. Tănăsescu

Epidemia de scarlatină şi anul acesta face ravagii în oraşul nostru. Zeci de bolnavi au fost internaţi numai în cursul acestei luni la Spitalul de Izolare.

Dar acolo, există un singur pavilion cu două secţii pentru categoria de bolnavi menţionaţi şi suplimentar, se mai amenajează un salon, dela pavilionul bolnavilor ţinuţi sub observaţie.

Dar nici această sală nu-i suficientă. In consecinţă d. dr. C. Tănăsescu, medicul şef al oraşului, a intervenit pe lângă Ministerul Instrucţiei spre a permite amenajarea unui nou pavilion de scarlatinoşi, în localul şc. primare „V. Alexandri".

*

Dar d. dr. Tănăsescu ne-a mărturisit cu amărăciune şi alte amănunte ale acestei probleme sanitare. De aproape 5 ani oraşul nostru sufere de pe urma epidemiei de scarlatină şi d-sa în fiecare an întocmeşte câte... un detaliat raport pe care-l înaintează Ministerului Sănătăţii.

Aceste rapoarte explică insuficienţa localului pavilionului de scarlatinoşi dela spitalul de Izolare şi cer cu inzistenţă acordarea unui fond, pentru clădirea unui nou pavilion.

Se pare că deabia anul acesta cererea medicului şef al oraşului va primi o rezolvare mulţumitoare. In acest scop, dl. dr. Tănăsescu va pleca la sfârşitul săptămânei la Bucureşti. REP

Ştiri din Sculeni

Sculeni.— Alaltăeri a avut loc la Sculeni o conferinţă culturală şi administrativă la care au participat toţi diriginţi de şcoli şi învăţătorii din cele 2 de comuni ale plăşii Copou, precum şi primarul din Sculeni.

Conferinţa a fost precedată de un tedeum oficiat de preotul Gh. Leovan în biserica St. Nicu'ai din Sculeni Vechi. Apoi s'a început conferinţa sub preşedinţia d-lui inspector C. Morţun, care mulţumeşte corpului didactic şi urează spor la muncă pe anul început.

Expune câteva mijloace de predare, scoţând în evidenţă părţile rele constatate în inspecţiile făcute de d-sa, şi roagă pe directori de a se ocupa de localuri şi mai ales de chestia obligativităţii şcolare care se neglijează.

Apoi a luat cuvântul d. revizor şcolar Platon, care arată cum trebnie făcută rotaţia în şcoală şi vorbeşte despre propaganda culturală la sate.

— Graţie unor intelectuali de ici în frunte cu d-nii prefect Lăzărescu şi dr. Engen Pavlescu, şeful sectorului electoral liberal s'a deschis la noi un gimnaziu de Băeţi „Gh. Mârzescu" care cuprinde 2 clase şi care înseamnă o mare satisfacţie pentru oraşelul nostru. Insă un lucru mai este necesar :

S'a promis să se deschidă pe lângă acest gimnaziu şi clasa I de fete, ba chiar s'au făcut şi înscrierile de fete, cari au complectat o clasă. Insă până în ziua de astăzi clasa nu s'a deschis şi fetele au rămas pe dinafară, pierzând anul.

Credem că ministerul instrucţiun i va satisface această nevoe a târgului nostru.

Duminică 21 Octombrie va avea loc o grandioasă serbare urmată de bal sub patronajul d lui Eduard Lazărescu prefectul judeţului Iaşi, în folosul şcoalei primare din Semeni. Orchestra Regim. 13 Inf. Iaşi va distra publicul până dimineaţă.

Se prevede mare succes.

Naum Gr.

INFORMAŢII

x *Atragem atenţiunea celor în drept asupra lipsei mărunţişului. Nimeni nu poate plăti cele strict necesare, decât după ceasuri întregi de alergătură, după schimbat.*
Până şi autorităţile cum sunt : Administraţia Financiară, Percepţiile şi băncile îţi cer bani „potriviţi".
E o dovadă de proastă administraţie şi se impune imediata remediere. Comerţul şi întreaga noastră gospodărie economică se resimte de lipsa mărunţişului.

x Autorităţile clericale locale au primit un denunţ contra preotului N. Zata din com. Isvora-Bălţi, prin care numitul preot este învinuit de a fi comis unele grave abateri dela regulile canonice creştineşti.

S'a dispus facerea unei anchete, pentru stabilirea adevărului.

x Serviciul tehnic judeţean a înaintat prefecturei un memoriu prin care arată că necesităţile minime ale judeţului nostru pe anul viitor sunt de 15 milioane lei ; 13 milioane pentru şosele şi 6 milioane lei pentru construcţii de poduri.

x Autorităţile judeţene locale au primit o adresă de la ministerul de interne, prin care se atrage atenţiunea asupra felului cum se efectuează operaţiunile de împroprietărire a sătenilor ; insistându-se în special asupra cazurilor în care se comit fraude.

PENTRU DESINFECTAREA gurei şi a gâtlejului şi pentru a vă feri contra anghinei răcelei şi gripei, luaţi pastile Panflavin.
De găsit la farmacii şi drogherii

x In ziua de 21 Octombrie va avea loc la Ungheni o expoziţie de animale, produşi din tauri şi armăsarii statului.

Se vor împărţi premii în bani şi diplome cu medalii de aur şi argint.

x *O altă tâlhărie* s'a comis pe şoseaua Piatra-Neamţ.

Mai mulţi săteni au fost atacaţi de 3 banditi şi jefuiţi de suma de 54.000 lei. Apoi banditii au dispărut în pădure.

x In faţa *Consiliului de Război* secţia II sub preşidenţia d-lui Colonel T. Naum, a început astăzi să se judece procesul a 25 soldaţi din Batalionul 4 Administrativ, acuzaţi că au spart magazia de efecte a batalionului şi au furat îmbrăcăminte.

In şedinţa de dimineaţă au fost interogaţi 16 acuzaţi prezenţi. Dezbaterile continuă.

x Ministerul de Interne a comunicat prefecturei de judeţ că s'a decis închiderea abatorului de la Copou, din cauza deplorabilei stări sanitare.

REŢINEŢI LA BRAŞCU BILETE PENTRU TEATRUL DE MARIONETE

x Conform dispoziţiei d-lui Inspector şef Popescu, dl. Profesor H. Iliescu va continuă a face cursuri şi în anul 1928-29 la Şcoala Comercială de fete.

x *Sportive.*—Matchul de championat între „Victoria" şi „Spt. Studenţesc" care trebuia să aibă loc Duminică 14 crt., s'a amânat din cauza timpului nefavorabil. Data se va anunţa ulterior.

— Duminică 21 crt. va avea loc matchul de championat între echipele „Makabi" şi „Spt. Studenţesc".

x Tribunalul secţia II a judecat ieri procesul tinerei Elena Iacob, din localitate, acuzată că şi-a lepădat copilul în curtea bisericei Banu, acum câtva timp.

Apărarea a fost susţinută de d. C. V. Ştefănescu, care a arătat tragedia tinerei fete.

Elena Iacob a fost achitată.

ULTIMA ORA

Noui cutremure de pământ
în Bulgaria

Rusciuc 17.—Din Filipopole se anunță că aseară între orele 6 și 7, s'a produs un nou cutremur de pământ însoțit de sgomote subterane

In gara Catolnița zidurile au crăpat.

Ondulațiile pământului s'au resimțit în toată Bulgaria de sud. Populația este cuprinsă de panică.

La Plovdiv și în împrejurimi s'au succedat câteva cutremure. Populația înspăimântată s'a refugiat în cîmp.

Parlamentul ia vacanță pe 10 zile
S'a cerut ridicarea imunității gazarilor

București 17.— D. primprocuror Codia Ștefănescu s'a prezentat ieri la Cameră și a înmînat d-lui președinte Săveanu cererea parchetului pentru ridicarea imunității parlamentare a deputaților Tolea și Irimescu-Cîndești.

D. Săveanu a remis dosarul d-lui I. Panaitescu, președintele comisiei disciplinare a Camerei.

Probabil că în ședința de astăzi se va da cetire ce erii parchetului, conform prevederilor regulamentare.

*

Este vorba ca chiar astăzi parlamentul să ia vacanță pe timp de zece zile.

Ce declară pasagerii de pe Zeppelinul german
Traversarea—Conflict cu autoritățile vamale

Berlin 17.—Corespondentul lui „Berliner Tageblatt" a stat de vorbă cu dr. Eckner, cu d. Grezinski, ministrul de interne prusian și cu d. Rosendaale, comandantul aviației militare americane, toți trei sosiți la New York cu Zeppelinul german. Ei au arătat că nu pot face declarații, deoarece toți pasagerii s'au obligat în scris că timp de opt zile dela aterisare să nu dea nici un amănunt asupra călătoriei. Această obligație le'a fost impusă din cauza contractului, pe care dr. Eckener l'a încheiat cu trustul de presă „Hear", căruia i s'a concesionat monopolul știrilor.

Importanța dirijabilului

Totuș d. Rosendaale a declarat că dirijabilul este un mijloc foarte bun pentru raiduri lungi, deși încă nu-i de o perfecțiune ideală. Va fi nevoie să se construească dirijabile încă și mai mari.

Dirijabilul a rezistat admirabil la asalturile furioase ale furtunii. Pe tot parcursul radiogramele de pe continent dădeau de lucru telegrafiștilor. Din această cauză nici nu s'au putut transmite radiogramele corespondenților de presă.

Cum s'a călătorit

D. Grezinski, ministrul de interne prusian, a declarat că pasagerii au fosi foarte liniștiți în tot timpul traversării. Nimeni nu a suferit de rău de mare, deoarece dirijabilul are un plăcut ritm de zbor și nu produce tulburări organice cum se întâmplă pe vapoare.

*

Dr. Eckener a declarat că pentru întâia oară un dirijabil a suferit asemenea avarii. Pe viitor, învelișul va trebui făcut mai rezistent. Dealtfel în cinci ceasuri toate avariile au fost reparate.

Brutalitatea autorităților vamale

Berlin 17.—Corespondenții de ziare care se aflau la Lakehurst se plâng de atitudinea brutală a autorităților vamale americane. Pasagerii au fost luați imediat în primire de agenți; li s'a interzis a comunica cu publicul și au fost conduși într'o mică incăpere, unde au fost tratați fără menajamente și supuși la perchezții corporale.

Unui ziarist fotograf i s'au luat fotografiile și filmele, pe motiv că ar fi fost imprimate și în zona militară americană. Autoritățile vor developa filmele, pentru a se convinge că nu s'a făcut spionaj.

Incidente penibile

Purtarea autorităților au produs o impresie penibilă. Dar ele se scuză spunând că s'au zăpăcit, din cauza năvălirii publicului care a rupt cordoanele. Chiar și subsecretarul de stat al marinei americane fusese amenințat cu arestarea de un subaltern al său.

Ministrul prusian de interne a declarat la un moment dat că va refuza să participe la recepțiile oficiale, dacă este tratat ca un contrabandist.

Presa americană protestează împotriva atitudinii brutale a autorităților.

Intoarcerea

New-York.— Dr. Eckener a declarat că dirijabilul va fi reparat până în opt zile și deci speră că peste zece zile va porni iarăși în zbor peste Atlantic, pentru a se înapoia în Europa.

Ciocniri de stradă la Praga

Praga 17. După solemnitatea înhumării victimelor aela clădirea prăbușită un grup de 600 lucrători comuniști conduși de un deputat, s'a ciocnit cu poliția pe străzi. Lucrătorii au aruncat cu cărămizi și pietre, iar poliția a făcut uz de arme.

S'au operat 6 arestări.

Un nou Wilhelm Tell

București 17.—Săteanul Radu Pavel Gheorghe Anastasia din comuna Drăgu Sărinnarele (jud. Ilfov), se lăuda că este foarte bun echitor cu arma.

La o discuție cu prietenul său Gheorghe Turică, s'a pus rămășag cu acesta că'i va împușca căciula de pe cap.

In prezența mai multor săteni s'a făcut îndrăzneața experiență. Săteanul Anastasia a tras asupra lui Turica și a nimerit... drept în inimă.

Judecat pentru crimă din imprudență, a fost condamnat de tribunal la o lună închisoare.

Cearta între politicieni

București 17.— D. avocat Lascar Antoniu, membru în partidul național-țărănesc, intrat în polemică în jurul afacerii petrolifere și atacat de ziarul „Universul", va introduce astăzi acțiune în calomnie în contra d-lui Stelian Popescu, ministrul justiției și în contra ziaristului M. Burlleanu.

Un perceptor împușcat
de soția sa

Vaslui 17.— Ieri s'a telefona parchetului local că în urma unei certe violente ivită între soții Gheorghe și Aspasia Enuță din com. Cosmeștia, soția l'a împușcat cu un revolver în âmplă.

Parchetul a dispus autopsia cadavrului nenorocitului perceptor. Femeia va fi înaintată mâine parchetului pentru cercetări.

Coresp.

Ziarul „Opinia" se găsește până la ora 1 noaptea la Regia de sub Hotelul Traian.

MOARTEA
unui financiar american

New-York 17. — D. Beniamin Strong, guvernatorul institutului american de emisiune „Federal—Reserve—Bank" a încetat din viață după o lungă suferință.

El fusese operat la stomac.

D. Gates Garoh, președintele consiliului de administrație, a fost numit guvernator în locul defunctului.

Lista civilă
a Regelui Albaniei

Belgrad 17. — «Politika» află din Tirana că adunarea națională a votat pentru Ahmed Zogu lista civilă anuală în sumă de 500.000 mărci aur (N. R. 20 milioane lei).

Deasemenea a votat 100.000 mărci anual pentru mama și pentru fratele regelui.

*

Din Tirana se anunță că d. Libohova a plecat la Roma în misiune specială, pentru a remite regelui Italiei și d-lui Mussolini decorațiunile acordate de regele Ahmed Zogu.

Vagoane directe
Galați-Iași

Suprimându-se vagoanele clase directe Galați—Iași, via Bârlad, dela trenurile de persoane No. 813 | 602 și 604 | 818, în locul lor s'au pus în circulație între Galați—Iași via Tecuci, două vagoane clase directe, unul de cl. I și II și unul de clasa III la trenurile de persoane No. 682 | 603 și 602 | 6333.

Bacalaureatul

In sesiunea Septembre, la examenul de bacalaureat, s'au prezintat 9983 candidați. Dintre aceștia au fost admiși la proba scrisă 5686 (adică aproape 57 la sută), iar la oral au reușit numai 3883 (adică aproape 39 la sută).

Indrăznet furt de bijuterii
în str. C. Negri

Un furt de o îndrăzneală nemaipomenită a fost săvârșit astăzi la prânz în centrul orașului.

In lipsa de acasă a comerciantului N. Argintaru din str. Costache Negri 48, răufăcători au pătruns înăuntru prin deschiderea ușei cu chei false și după ce au răscolit peste tot, au furat toate bijuteriile în valoare de peste 120.000 lei.

Când d. Argintaru s'a înapoiat acasă și a constatat furtul, a înștiințat imediat brigada de Urmărire.

Numai o pereche de cercei, din bijuteriile furate, valora 50000 lei.

*

D. Comisar șef Căpriță începând imediat cercetările, a fost informat că astăzi dimineață s'a plimbat mai mult de o oră în fața casei d-lui Argintaru o femeie însoțită de o fată, care sunt bănuite ca autoare ale furtului.

O carte folositoare

A apărut *„Regulamentul Populației"* cu modificările aduse, conținând: ordine circulări și instrucțiuni ministeriale, formulare pentru public și autorități, note explicative etc. întocmit de d. *Aurel G. Nicolau*, șeful biroului populației Iași.

Costul unei broșuri este de lei 45, pentru a putea fi la îndămâna fiecăruia.

Acest regulament nu trebue să lipsească din nici o casă, fiind necesar deopotrivă autorităților cât și publicului pentru a fi ferit de amenzi, iar insolvabili de închisoare.

Se găsește de vânzare la autor, biroul de populație, și la librăriile „Socec" și „Viața Românească"

LA CERNAUȚI se găsește zilnic ziarul „Opinia" la chioșcul din Piața Unirei (halta tramvaiului) precum și la debitele principale din oraș.

Călătoria d-lui Titulescu

Paris—D-na și d. Titulescu a sosit ieri la San Remo.

INFORMAȚII

x *Doi copii dispăruți.* La Prefectura de județ s'a primit astăzi dimineață o plângere dela femeia Safta Botez din strada Oancei 12, prin care aceasta arată că de o săptămână de zile i-a dispărut de acasă, un copil.

Copilul acesteia, anume Ion Botez, a plecat dimineață la școala primară, împreună cu un coleg, anume V. Cazacu, și ambii copii nu s'au mai întors acasă.

*

Prefectura a dat ordine circulare pentru urmărirea celor doi copii dispăruți.

x **Arestarea unui șef de tren.**— In urma unei telegrame a poliției din Pașcani, d. comisar Gh. Popa, șeful poliției gării a arestat aseară la sosirea trenului Pașcani-Iași, pe șeful de tren Ioan Buchman și pe frânarul Puiu Dumitru.

Ei sunt acuzați de a fi furat niște pielărie și talpă în complicitate cu un conductor al trenului care a fost arestat la Pașcani.

Atât șeful de tren cât și frânarul au fost înaintați la Brigada de Urmărire, urmând să fie trimiși astăzi la Pașcani.

x La Podul Iloaei a fost arestat tânărul Șmil Haverbuch care este autorul unei excrocherii.

x Ministerul de **Interne** a comunicat prefecturei de județ că d. C. Pangapulos, consul general la Galați, a fost înlocuit prin d. Marius Siguros.

In circumscripția acestui consul intră orașele: Iași, Covurlui, Putna, Tecuci, Fălticeni, Vaslui, Roman, Bacău, Neamț, Botoșani și Dorohoiu.

x *Prefectura Poliției Iași.* — *Biroul de Circulație.*—Invită pe toți Proprietarii de Vehicule cu tracțiune mecanică (Automobile) precum și Autoritățile ce posedă astfel de vehicule și nu s'au prezentat la Comisiunea de clasarea Rechizițiilor cu tracțiune mecanică, să se prezinte cu vehiculele, întru cât în ziua de 20 Octombrie 1928, expiră termenul de prezentare, cunoscând că cei ce nu se vor prezenta, vor fi dați judecății și amendați cu 5—20 mii lei.

x Direcția C. F. R. a admis ca și alegătorii camerilor agricole, să beneficieze de călătorie gratuită pe căile ferate, în ziua alegerilor.

In acest scop s'au rezervat mai multe vagoane de cl. III-a.

Persoanele care vor dori să călătorească în clasa I sau a II-a vor trebui să achite diferențele, socotindu-se clasa III gratuită.

x Printre lucrătorii dela manufactura de tutun din Iași domnește o vie agitație. Ei au înaintat direcțiunei generale R. M. S. un memoriu prin care cer majorarea salariilor.

Direcția generală a delegat pe d. inspector Negulescu să fie la Iași spre a cerceta doleanțele lucrătorilor.

D. Negulescu a fost ieri la manufactura de tutun însă nu a putut ajunge la o înțălegere cu lucrătorii, din care cauză greva este iminentă.

Trebue odată stabilit:

că mătreața și firele de păr ce cad pe umeri și haine, mirosul neplăcut al părului au un aspect neglijent și sunt respingătoare.

E datoria fiecărui om de a împiedica toate aceste neajunsuri.

Intrebuințați regulat

Loțiunea de Mesteacăn

Dr Dralle (Birkenwasser)

Pielea capului Dv. va rămâne curată și fără nici un pic de mătreață.

Preîntâmpină căderea părului și părul D-v se așează mai ușor la frizura elegantă.

De vânzare la Droguerii, Farmacii și Parfumerii.

Mare Economie poate face orice gospodină cumpărând toate articolel de **Coloniale** și **Delicatese** dela renumitul MAGAZIN DE COLONIALE

„CONSUMUL POPULAR"

M. L. MARCUS str. Săulescu 2 (colț cu Piața Unirei)

Deasemenea s'a pus în funcțiune **Râșnițeria de Cafea**

unde d-nii Bacani pot beneficia de **Mari reduceri de prețuri la prăjit și râșnit.** Desfidem orice concurență.

Rugăm vizitați-ne și vă veți convinge.

Becuri electrice

Toate voltagele garantate

mărcile Tungsram, Philips, Orion, etc. cumpărați cu prețurile fabricei la Depozitul Genera

Zaharia Weiss Piața Unirei

ECOURI

— **Spirt Denaturat 90%** găsiți la **„Elefant"** str. Cuza Vodă 54.

— **Dactilografia**, se predă în scurt timp scriind repede și perfect la Biroul mașinelor de scris și de copiat „AVÂNTUL" str. Cuza Vodă No. 75, lângă Cofetăria Voitinovici.

— *Sâmbătă 20 Octombrie orele 9 seara* se inaugurează ciclul șezătorilor literare și artistice ale Instituției de cultură evreiască *„Toynbee-hall"*.

Va conferența d. *Dr. Nachum Goldman* — apreciat intelectual din Berlin, unul din fruntașii judaismului, colaboratorul monumentalei lucrări „Enciclopedia judaica" asupra temei: *„Evreii între ei"*. — Rețineri de bilete la sediul instituției în strada Palat No. 2 etaj.

— **Bradolină Veritabilă Parfumată** în sticle originale a **1 (un) Litru Lei 20,** La **„Elefant" str. Cuza Vodă 54.**

ORA 3

Audiența la Palat a generalului Averescu

București 17. — D. general Averescu s'a prezentat la Palat astăzi la ora 11 fără un sfert. El a fost primit de toți membrii regenței, cu care a discutat până la ora 12,20.

Generalul a făcut o largă expunere asupra situației politice dela căderea d-sale dela putere și până astăzi.

La ieșirea de la palat, generalul a fost înconjurat de amicii săi politici, cu care s'a întreținut câtva timp, arătându-se încântat de rezultatul audienței.

Cercurile averescoane se arată în mod ostentativ satisfăcute de acest demers al șefului partidului.

Foametea în Rusia

Paris 17. — Din Riga se anunță că foametea în Rusia a luat proporții îngrijorătoare.

In afară de Siberia unde recolta a fost mulțumitoare, în tot restul Rusiei nu s'au produs decât 600.000 tone de grâu.

In regiunea Cherson peste 300.000 familii mor literalmente de foame. Autoritățile sovietice au hotărît să intensifice transportul de cereale din Siberia, pentru ajutorarea populației.

România
Corpul Portăreilor Tribunalului Iași
PUBLICAȚIUNE No. 379
Anul 1928 luna Octombrie 15

Se publică spre cunoștința generală că conform Adresei Jud. Ocol. 1 Urban Iași, No. 21792 | 928 se va vinde prin licitație publică în ziua de 3 Noembrie 1928 ora 10 a. m. averea mobilă sequestrată cu procesul verbal No. 2036 | 1928 de la Alice și N. Naun la pretenția C. Mosinschi avere compusă din: 1 pian marca Fred Ehrbar Wien, 1 casă de fer, un birou, 2 canapele și un fotoliu.

Vânzarea se va face în Iași, str. Carol No. 12, domiciliul debitorilor pe bani gata și în asistența comisarului respectiv.

Șef Portărel, Gh. D. Sava
Secretar, Munteanu

România
Tribunalul Județului Iași secția 3-a sub Președenția D-lui M. Eșianu
Președinte
Asesor D-l Gh. Scheleti Jude ședință
Ședința publică din 10 Octomb. 1928
PROCES VERBAL No.
In baza art. 695 și următorii cod. com.
HOTĂREȘTE

Declară în stare de faliment pe D. Eidelman comerciant din Com. Părîți Jud. Iași.

Numește Sindic pe d. Jude Sindic al Tribunalului Iași.

Ordonă aplicarea sigiliilor pe întreaga avere a falitului cu care se deleagă pe d. Jude Sindic al Tribunalului Iași.

Fixează provizor epoca încetărei plăților la 9 Decembrie 1924.

Stabilește termenul de 22 Octombrie 1928 până când creditorii sunt obligați să presinte la secretariatul sindicului declarațiile de creanțile lor.

Fixează termenul de 2 Noembrie 1928 orele 13 când va proceda la încheerea procesului verbal de verificarea creanțelor lor.

Ordonă numitului falit ca până în termen de trei zile să prezinte bilanțul și registrele sale comerciale.

Această sentință se va executa provizoriu.

Se vor îndeplini dispozițiunile art. 709, 710 și 943 din cod. com. și conform art. 712 cod. com. se va comunica o copie D-lui Prim Procuror și D-lui Jude Sindic al Tribunalului.

Cu drept de opoziție și apel în lăuntrul termenului prescris de art. 711 din cod. com.

Dată și pronunțată în ședință publică astăzi 8 Octombrie 1928.

(ss) M. Eșianu
(ss) Gh. Scheleti
Grefier, (ss) Panțiru
Dosar No. 57 | 1928
Conformă (ss) N. Constantinescu
p. Conformitate
Grefier, N. Boureanu-Bârliba

DE INCHIRIAT două camere mobilate cu intrări separate în str. Lăpușneanu No. 35 în curte jos la Elisée.

ŞTIRI DIN ŢARĂ ŞI STRĂINĂTATE

„OPINIA“

literară şi artistică

(Continuarea din pag. I-a)

— „Dar libertatea scrisului?“—riposră Gorki.

Şi Tolstoi sfârşi:

— „Libertatea de a scrie, da. Libertatea de a scrie prost, nicio dată“.

Cel mai sincer medic.

Herman Boë haave a fost în secolul al XVIII-lea un literat şi medic olandez atât de vestit, încât i-a sosit odată o scrisoare trimisă de un mandarin din China numai cu adresa: „Ilustrului B erhaave, savantul din Europa“.

Celebrul învăţat a murit la 23 Septembre 1738 şi în biblioteca lui s'a găsit un volum gros, pe care el îl anunţase ca unul din cele mai vaste tratate de medicină. Când a fost deschisă cartea, s'a constatat că ea avea toate paginile albe. Numai pe prima foaie se putea citi: „Păstrează-ţi creerul limpede, picioarele calde şi stomacul gol; — şi în special să-ţi baţi joc de medici“.

Diferite ştiri

— *La Moscova* a apărut zilele trecute prima revistă în limba ţigănească.

— *Cea mai mare carte* din lume este o condică bisericească străveche, care cuprinde toată podeaua unei camere dintr'o mănăstire din Patras (Grecia).

— *In luna Noembrie* scriitorul francez Paul Morand şi'a anunţat vizita la Bucureşti.

Legea numărului

Intre prietini:

— „Soţia ta te înşeală cu doi amanţi şi tu suporţi această situaţie?».

— «Ce vrei să fac?.. eu sânt minoritatea».

Din viaţa şi activitatea

lui Gh. S. Cristofor

(Continuare din pag. I-a)

Diferite articole pe care le-a scris în „Dreptul“ şi în „Revista juridică“ au fost şi sunt gustate de acei ce se ocupă cu ştiinţa dreptului. Cristofor a fost şi un apărător înverşunat al proprietarilor urbani, în „Liga proprietarilor“ din Iaşi care îl alese preşedinte.

Memoriile trimise de sindicatul proprietarilor către ministerul de justiţie, erau redactate de el şi străluciau prin argumentare şi claritate juridică. In baroul nostru a fost de patru ori membru în consiliul de disciplină, unde a dat dovadă de tact şi imparţialitate.

Moartea lui Cristofor lasă un gol în barou, care cu greu se va putea înlocui (mai cu seamă în ştiinţa dreptului comercial).

Noi cari am avut fericirea de a auzi frumoasele pledoarii ce le ţinea la Palatul de Justiţie, ne vom aduce aminte cu veneraţiune de acel ce a fost Gh. Cristofor.

C. Faur
avocat

FUNERALIILE LUI G. CRISTOFOR

Ieri după amiază a avut loc înmormântarea regretatului Gh. Cristofor.

La biserica Sf. Spiridon, unde se afla depus corpul, P. S. S. Arhiereul Leu, Vicarul Mitropoliei, înconjurat de un sobor de preoţi, a oficiat serviciul religios.

Apoi au rostit cuvântări d-nii *Chilimoglu*, din partea Epitropiei Sf. Spiridon, *Eugen Herovanu*, din partea Baroului, *I. Botez*, din partea Camerei de Comerţ, *prof. Ionescu*, din partea Şcoalii Comerciale Superioare şi *dr. Zosin*, în numele societăţii „Propăşirea Iaşului“ al cărui preşedinte era Cristofor.

Carul funebru a fost urmat până la cimitirul Eternitatea, de tot ce are Iaşul mai distins.

In faţa şcolii Comerciale, un elev a rostit o mişcătoare cuvântare.

Personalitatea lui Cristofor

Cuvântarea d-lui prof. I. Botez

Iată cuvântarea d-lui Prof. I Botez, senator, prin care este foarte bine caracterizată personalitatea defunctului:

Indurerată familie,
Intristată asistenţă,

In numele Băncii Iaşilor, instituţie care a avut între conducătorii ei, dela întemeiare până astăzi, pe Gh. Cristofor, am personal durerea să deplâng dispariţia celui mai catonian caracter dintre noi.

Mormântul care se deschide evoacă viaţa aceluia care se duce: o nobilă şi rodnică viaţă, plină de vrednicie şi dragoste pentru oraşul, în care Gh. Cristofor a ilustrat baroul, catedra profesorală şi administraţiile superioare ale instituţiilor publice şi private, lăsând pretutindeni urmele neşterse ale destoiniciei şi devotamentului lui.

Individualitatea lui Cristofor a fost una din acele puternic deliniate de natură.

Personalitatea lui a însemnat în oraşul nostru, timp de patru decenii, exemplul viu şi neîndoplecat al celei mai frumoase atitudini de intransigenţă morală în faţa interese or publice.

Sigură era instituţia care avea fericirea să aibă printre conducătorii ei pe Gh. Cristofor: ea căpăta prin el o puternică armătură.

Simpatiile, pe care le dobîndea Cristofor în viaţa publică, erau din acele profunde, bazate pe respectul calităţilor lui, nu pe toleranta slăbiciunilor noastre.

Cristofor a ilustrat şi tribuna parlamentară, ca exponent politic al unui partid care azi s'a dizolvat în viaţa publică a ţării.

El n'a urmărit popularitatea noilor curente, ci a preferat izolarea politică, — a caracterului tare şi intransigent.

Onestitatea sufletească îl impunea totdeauna atitudini lipsite de echivocuri şi de aceia, în anii din urmă, în perioada actualităţii pe care cu toţii o trăim şi pe care cu toţii o simţim încă nedefinitiv aşezată şi cristalizată,— Cristofor, omul atitudinelor intransigente, nu se putea împăca cu concesiile ori renunţările la convingerile sale.

Izolarea lui politică, când toate capacităţile sale de muncă şi de destoinicie erau încă integrale, e un exemplu de pecetea pe care un om o pune pe viaţa publică a unei ţări.

Viaţa activă, fecundă şi frumoasă a lui Gh. Cristofor rămâne ca un talisman sfânt al familiei sale şi ca o amintire de îmbărbătare a noastră a tuturora care l'am cunoscut şi l'am respectat profund.

La mormântul acestui *om*, el singur ne'ar spune'o: Nu cădeţi în slăbiciunea jalei şi'a regretului deprimant, ci ridicaţi-vă sufletel şi cugetaţi senin la datoriile ce le aveţi faţă de viaţa publică, pentru care Dumnezeu v'a dăruit viaţa voastră.

Suferinţele ultimelor zile, Cristofor le a învins cu discreţiunea unui eroism de roman antic.

Atâta oroare avea el de slăbiciune şi de a fi compătimit, încât a ascuns chiar proprii lui familii chinurile ce i-au înoptat desigur sufletul în faţa inevitabilului de care era convins că pluteşte deasupra lui.

Ca un stoic a trăit; ca un stoic s'a sfârşit. Dumnezeu să dea familiei sale puterea aceluiaşi stoicism admirabil, pentru a trece cumpăna crudei dureri a pierderei unei fiinţi atât de scumpă ei.

Să-i fie ţărâna uşoară.

Lucrările Parlamentului

16 Octombre

Vice-preşedinţii Camerei

Ieri după amează, au fost aleşi la Cameră următorii vicepreşedinţii: Dan Emanoil, N. Bănescu, Gr. Cazacliu (lupist), Ion Panaitescu, Ramiro Savinescu şi Gh. Şerban.

Tot în şedinţa de ieri, atât la Cameră cât şi la Senat au fost aleşi chestorii şi secretarii respectivi.

Moarte suspectă

Bârlad 17.—Pe linia ferată, în dreptul cantonului No. 45, s'a găsit mort, lucrătorul Neculai Botezatu, din serviciul C. F. R.

Sus numitul, venea din Comuna Banca, unde fusese la o nuntă.

Moartea pare a fi suspectă.

Sandu.

Epilogul profanării

unei sinagoge din Ismail

Ancheta intreprinsă la Cişmeaua-Văruită din jud. Ismail relativ la excesele antisemite comise acolo, a stabilit vina unor funcţionari administrativi. Astfel au fost destituiţi pretorul plăşii, notarul, şeful de jandarmi şi secretarul primăriei. Deasemenea şeful secţiei de jandarmi va fi dat în judecată.

Casarea examenului de admitere

de la Sc. de Belle-Arte

Intr'un număr anterior al ziarului nostru, am publicat părerea separată a d-lui profesor Octav Băncilă de la şc. de Belle-Arte, prin care se arăta imposibilitatea clasificărei aptitudinilor artistice ale elevilor prezentaţi la examenul de admitere al şcolei, din cauza greutăţei probei de desen.

Această opinie separată, cum şi cererile a numeroşi părinţi, au fost discutate într'o conferinţă a profesorilor menţionatei şcoli.

Găsindu-se în totul justă părerea d-lui prof. Octav Băncilă, consiliul profesoral a casat examenul de admitere şi au fost încunoştiinţaţi toţi elevii, spre a se prezenta la o nouă probă de desen, fixată conform cunoştinţelor elementare ale concurenţilor.

Desnădejde

la un comerciant-falit din Pârliţi

In urma unui denunţ primit de autorităţile locale, d. căpitan Alexandrescu, comandantul companiei de jandarmi rurali, a făcut o descindere la Pârliţi-Iaşi.

Această descindere este în legătură cu falimentul comerciantului Edelman.

S'a găsit o mare cantitate de mărfuri, fără facturi, la comerciantul Uşer Fingherhut, un cumnat al lui Edelman. Cercetările au stabilit că această marfă este din magazinul falitului, care a încercat astfel să o ascundă.

Dosarul descinderei d-lui căp. Alexandrescu a fost înaintat parchetului.

Balan la Ghimeş

Peatra Neamţ 17. — Banditul Gheorghe Balan, care operează de câtva timp în ţinutul Neamţului, a fost semnalat acum la Ghimeş. Jandarmii cercetează împrejurimile.

IARNA

In munţii Braşovului a nins ieri toată noaptea. Toata câmpia din Ţara Bârsii este acoperită de un strat gros de zăpadă. Deasemenea zăpadă abundentă a căzut şi în regiunea Burdujenilor

Complicaţii

în chestia domiciliului profesorilor

Chestia domiciliului forţat pentru profesori universitari se complică.

E drept că în majoritate, profesorii universitari. cari domiciliază în alte oraşe, şi-au închiriat camere la Iaşi, şi reînscriu pentru plata impozitului.

Insă, sunt unii profesori. cari au alte funcţiuni, ce necesitează deplasarea lor,—şi legea consideră aceasta ca neavând domiciliul osebit în Iaşi.

In această categorie intră d-nii profesori dr. Slătineanu, Ciucă, general Butoianu, şi Caraman Zaharescu de la facultatea de medicină.

Singurul favorizat, până la căderea liberalilor, e d. Pella, de la facultatea de Drept, care fiind deputat, poate să şi puie un suplinitor.

x *Agitaţia meseriaşilor.*— La întrunirea ţinută de meseriaşi şi micii industriaşi din localitate, s'a decis ca Duminecă să aibă loc a doua întrunire de protestare.

Cu această ocazie se va da delegaţie unor meseriaşi care să intenteze proces Ministerului de finanţe pentru anularea taxelor de 2 la sută la care au fost impuşi zilele acestea.

Totodată e vorba să se facă o manifestaţie a meseriaşilor în faţa Adţiei Financiare.

x D. avocat Virgil Chirculescu din str. Lozonschi 10, a reclamat poliţiei că ieri la prânz răufăcători s'au introdus în locuinţa sa şi i-au furat un geamandan cu haine şi lenjerii.

Se fac cercetări.

INFORMAŢII

x *D. general Averescu se va rezinja astăzi Inalţilor Regenţi, spre a cere răspunsul la moţiunea congresului averescan din Timişoara,—răspuns care va lămuri oarecum situaţia politică actuală.*

x *Conform noui reforme a învăţământului secundar, în clasele I, II şi III la şcolile secundare de băeţi pot da lecţinni şi femei*

Măsura a şi fost pusă în practică la liceul internat din Iaşi, unde au fost numite suplinitoare d rele Sibi, Loghin şi Vivoschi, licenţiate ale Universităţii noastre.

x *In grădina căminului studenţilor „Regina Maria“, de vis avis de Universitate, au inceput astăzi dimineaţă, sub supravegherea directă a domnului Colonel C. Manoiache, lucrările de amenajare a piaţetei, unde va fi aşezată statuia lui M. Eminescu.*

x **Accident.** — Automobilul No. 41 venind ieri cu viteză în str. Carol, colţ cu str. Carp s'a ciocnit cu tramvaiul No. 44. Din această cauză vagonul a tamponat trăsura Cartierului General al Corpului IV Armată.

Din fericire accidente de persoane n'au fost.

x Un început de incendiu s'a declarat astă noapte la locuinţa d-lui Ionel Frühling din str. Oastei No. 7.

Focul a fost localizat de locatari.

x Am relatat ieri dispariţia conductorului postal Bejanov Vladimir, care făcea cursa cu trenul Chişinău-Iaşi-Bucureşti.

Ieri conductorul s'a prezentat poliţiei din Chişinău, arătând că după trecerea prin staţia Străjeni, 3 bandiţi coborând de pe acoperişul vagonului, l'au aruncat din tren.

S'a deschis o anchetă.

x La şcoala de moşit continuă sub preşedinţia d-nei dr. Borcea, examenul de diplome.

Sâmbătă, moaşele diplomate vor depune cuvenitul jurământ în faţa corpului didactic al şcoalei.

x D-na şi d. Moritz Wachtel împlinesc Sâmbătă 50 ani de căsătorie. Cu acest prilej vor fi sărbătoriţi, printr'un banchet de funcţionarele şi funcţionarii Băncei Moldova.

TEATRUL DE PĂPUŞI

care soseşte în curând la Iaşi, va constitui numărul de atracţie al acestei stagiuni teatrale. Piesele jucate de marionetele însufleţite au un farmec inedit, amuză şi înduioşează pe spectatorii de toate categoriile.

Biletele se găsesc la agenţia Braşcu, pentru reprezintaţiile date de

TEATRUL DE PĂPUŞI

x Operaţiile comisiunei de centralizare a tabelelor de recensământ pentru oraşul Iaşi, ale claselor 1930, 1931 şi 1932 (adică cei născuţi în anii 1908, 1909 şi 1910) s'au început pe ziua de 15 Oct. şi vor dura până la 8 Noembrie inclusiv.

Comisiunea lucrează în localul Primăriei. Toţi cei cari vor avea de făcut reclamaţiuni, înscrieri sau au de cerut informaţiuni se vor adresa în zilele menţionate, la amintita comisiune.

x Doctorul BRENER, *specialist mamoş*, boli de femei, consultă dela 2 până la 6 p. m.

x D. Iulian Laurenţiu Negru a fost numit secretar la muzeul de antichităţi dela facultatea de litere din Iaşi.

x Starețul Silvestru Garoi, de la mânăstirea Secu a demisionat din acest post.

In locul acestuia, a fost recomandat arhimandritul I. Ungureanu.

x CONCERT.—In seara zilei de 24 Octombrie crt. va avea loc la Teatrul Naţional un singur concert dat de cunoscutul pianist *N. Caravia*, cu concursul talentatei d-re *Marie Alice Teodorescu*. Programul audiţiei (Chopin, Mozart, Schuman, Debussy, Ravel, Liszt, Cezar Frank, Enescu şi Sauer) ca şi valoarea interpreţilor, constituie o chezăşie pentru reuşita deplină a concertului apropiat.

x Curtea cu Juri din Bălţi, îşi începe seziunea de toamnă Vineri 19 Octombrie.

Primul care se va judeca, va fi procesul d-rului Grubar din Bălţi, acuzat de provocare de avort-mortal.

Apararea a făcut apel şi la lămuririle d lui prof. dr. George Bogdan medicul legist al Parchetului de Iaşi—citându-l ca martor.

x Elevul L. Fratman dela şcoala de agricultură Cotnari, a reclamat poliţiei că a fost escrocat de o sumă de bani de către un individ care s'a oferit să'l ducă cu automobilul până la Cotnari.

Falşul şofer a luat bani pentru a cumpăra benzina necesară, dar nu s'a mai întors să'l ia şi pe elev.

Se fac cercetări.

Epitropia Spitalului Israelit din Iaşi

In conformitate cu art. 21-26 din statute d-nii membrii donatori şi cotizanţi ai spitalului sunt convocaţi în *Adunare Generală Ordinară* pe ziua de 4 Noembrie 1928 orele 10 a. m. în localul şcoalei de fete „Steaua“ David Herzenberg, din str. Anastasie Panu No. 13.

La ordinea zilei este:

a). Darea de seamă a gestiunei ultimilor 3 ani, atât budgetare cât şi a refacerei spitalului.

b). Aprobarea bilanţurilor şi descărcarea epitropilor.

c). *Alegerile de epitropi* pe un nou period de 3 ani.

In vederea aceasta se face cunoscut că 10 membrii la curent cu plată cotizaţiei au dreptul de a forma o listă de candidaţi, pe care trebue să o prezinte Epitropiei cu cel puţin trei zile înainte de 4 Noembrie, tipărită într'un număr de 1000 exemplare.

Listele propuse trebue să aibă mărimea unui sfert de coală şi nu pot fi tipărite decât pe hârtie albă, purtând un număr curent arătat de secretariat.

Numele candidaţilor, cari nu pot fi nici mai mulţi nici mai puţini de cât 17, trebue să fie tipărite în partea stângă a hârtiei, rămânând astfel loc suficient pentru înlocuirea eventuală a candidaţilor din acea listă cu alţii, şiergând cu creionul pe cei din stânga.

Totodată atragem atenţiunea că pentru a lua parte la alegeri, D-nii membrii trebue să fie la curent cu cotizaţiile până la 1 Iulie 1928. Rugăm deci pe aceasta cale pe acei în restanţă de a se pune în curent pentru a-şi putea exercita dreptul de vot.

Spre bună regulă epitropia va trimite fiecărui membru la curent cu plata şi ţeci cu drept la vot, o carte de alegător pe *baza căreia numai* va avea acces în sala de vot.

Preşedinte, *Moritz Wachtel*
Secretar, Leon Biber

LICEUL MILITAR IAŞI

Publicaţiune

Se aduce la cunoştinţa generală, că în ziua de 24 Octombrie 1928 ora 10 dimineaţa, se va ţine la acest liceu, licitaţie publică cu oferte închise, pentru aprovizionarea următoarelor efecte:

810 Cravate de pânză
203 Bretele
810 per. Mănuşi piele caki
405 per. Mănuşi aţă kachi
203 Chipiuri postav kachi
203 Egrete roşii
810 per. Bocanci
1479 Kg. Lână ţurcană nespălată.
243 metri Galon lână galbenă
364 Kg. Mangal.

Licitaţia se va ţine în conformitate cu art. 72—83 din legea contabilităţei publice.

Ofertele vor fi însotite de garanţia de 10 la sută din valoarea totală a articolului pentru care ofertează.

Caietul de sarcini şi modelele de efecte, se pot vedea la serviciul Imbrăcămintei de la acest liceu, în orice zi de lucru, între orele 9-12.

No. 4167 din 7 Sept. 1928.

De închiriat

un apartament complect renovat, compus din 3 camere spaţioase, bucătărie, atenanse, cu parchet şi teracotă. Liber imediat. Str. Păcurari No. 29.

Centrale pentru distribuţia căldurei

(Continuare din pag. I-a)

In Germania

Pe continent, Germania, cu oraşele ei concentrate şi care sunt puternice pivoturi industriale, a fost cea dintâi ţara, în care inoălzitul de la o uzină centrală a devenit rentabil.

In 1900 oraşul Dresda a înfiinţat o centrală termică pentru încălzirea a 12 edificii publice din preajma Zwinger-ului şi căreia astăzi i s'a dat o extindere mai mare spre a deservi şi imobile particulare.

Centrala din Hamburg

Dar cea mai mare şi importantă centrală din lume s'a realizat în 1921—1922 în oraşul Hamburg. Ea posedă două uzine cu o reţea de 15 km. şi produce 52000 kgr. de vapori pe oră spre a deservi 40 de imobile publice şi particulare. Uzina din strada Poştei produce aburi la 12 atmosfere care după ce sunt utilizaţi spre a produce curent electric ce se dă în reţeaua de lumină a oraşului, sunt folosiţi mai departe trimiţându'se în reţeaua de încălzire a imobilelor cu ajutorul caloriferelor.

Uzina a doua, situată în Str. Carolinelor, la 2 Klm. depărtare de cea dintâi şi legată de aceasta printr'un tub, produce cu ajutorul unei turbine cu aburi curent electric pentru tramvai, iar căldura ce-a mai rămas în aburi este utilizată în reţeaua de încălzire.

Aceste două centrale sunt minunat reprezentate în Deutsches Museum din München prin diorame şi planuri de situaţie.

La Charlottenburg, în Berlin, s'a înfiinţat o uzină centrală *pentru distribuit apă caldă*. Ea este o anexă a centralei electrice, care este înzestrată cu 2 turbo dinamuri de câte 22000 Kw şi în care aburii ce es cu o presiune de 2 atmosfere, sunt folosiţi în ultimul stadiu pentru încălzirea apei ce trebue distribuită.

In Olanda

Aceste începuturi, încununate de succes, au fost imitate, nu de multă vreme, în Olanda, unde pentru cerinţele de încălzit şi apă caldă ale complexului de clădiri formând Universitatea din Utrecht, s'a pus în executare o centrală termică.

*

Centralizarea din ce în ce mai puternică şi mai intensă a tuturor serviciilor care tind să uşureze munca şi să mărească confortul în menajul orăşanului, impune obligaţiunea administraţiunei municipale de a urmări cu hotărâre şi stăruinţă concentrarea construcţiunilor pe spaţii cât mai restrânse pentru ca acest confort şi condiţiunile higienice mai superioare, să fie realizate cu minimum de cheltueli.

Iată pentru ce cerem în ceia ce priveşte Iaşul— restrângerea zonei construite şi concentrarea construcţiilor în acele zone şi gruparea cât mai strânsă a clădirilor ce deservesc interesele unei aceleiaşi instalaţiuni, precum ar fi acelea ale Universităţei, ale Facultăţei de Medicină şi Spitalului Sf. Spiridon.

Ing. I. Andriescu—Cale

BIBLIOTECA UNIVERSITĂȚII -IAȘI-

ANUL XXIV No. 6428 — 3 LEI EXEMPLARUL — VINERI 19 OCTOMBRIE 1928

Biblioteca Universității Loco

[illegible]AMENTE
[illegible]e un an
[illegible] luni
[illegible]ni

OPINIA

ZIAR POLITIC COTIDIAN

ANUNCIURI
se primesc la toate
Agențiile de Publicitate
și la
Administrația ziarului
Iași—Str. Gh. Mârzescu 17

LIPSURI DIDACTICE

A fost mult, poate prea mult comentat rezultatul dezastruos al bacalaureatului. Toate criticile își alternau revolta, când asupra profesorilor excesiv de severi, când asupra candidaților excesiv de leneși. Fiecare se gândia numai la cauzele momentului și neglija cu desăvârșire motivele originare, adânci, ale tristei stări de lucruri.

Redeschiderea școlilor ne oferă însă câteva adevăruri semnificative, care ne pun pe cale a înțelege de ce școlarii nu învață carte. Ar fi suficient să observăm, depildă, compoziția corpului profesoral al gimnaziilor și liceelor din localitate, pentru a ne face îndată o ideie despre felul cum se distribuie cultura în școli.

In mare număr ocupă astăzi catedrele tineri suplinitori, din care unii au o pregătire pedagogică foarte aproximativă.

Printre suplinitori se găsesc și de acei care nu fac altceva tot ceasul de curs, decât să motiveze absențe, să citească ziare, sau să povestească anecdote. Când realmente vor să instruească pe școlari, atunci din cauza ignoranței lor, devin deadreptul ridicoli.

In acest sens, cunoaștem cazul unui novice, din întâmplare creat suplinitor de filosofie la una din principalele școli din localitate, care povestind zilele trecute elevilor subiectul cunoscutei balade a lui Coșbuc „El Zorab", a spus cu pretențioasă autoritate:

— „Și atunci sultanul a ordonat arabului să-și omoare armăsarul. Arabul a scos imediat revolverul și a omorât animalul».

Intr'adevăr, original. Probabil că suplinitorul ieșan, vrând să colaboreze postum cu poetul i-a modernizat eroul legendar.

Ceiace i însă mai probabil, este faptul că tânărul „profesor" de liceu, habar n'are de conținutul baladei pe care ar trebui s'o cunoască toți copiii de școală primară.

In asemenea situație, oficial tutelată cu cea mai deplină nepăsare, nu trebuie să ne mire nici ignoranța uriașă a candidaților de bacalaureat, nici severitatea firească a profesorilor conștienți de menirea lor.

Atingând acum cealaltă extremă, trebuie să spunem cu toată sinceritatea că în școli există o categorie opusă de dascăli, aceia a profesorilor bătrâni, dezabuzați și plictisiți de profesiune. Aceștia dau prea puțină atenție cursului lor, vin la școală numai pentru a subscrie în condica de prezență și nu rare ori pleoapele obosite li se închid în fața școlarilor. In aceste ore de clasă, elevii citesc sub bancă Sherlock Holmes, sau joacă la noroc, sau—cazul cel mai fericit învață la alte obiecte.

Această tagmă a profesorilor caduci, ca și aceia primă a suplinitorilor, nu este prea redusă. Amândouă laolaltă colaborează cu succes la ruina intelectuală a tinerelor elemente.

Se impune deci negreșit o soluție radicală pentru îndreptarea acestei stări de lucruri. Dar această soluție, n'o aduce noua reformă a învățământului secundar compusă grăbit și aplicată haotic.

I. COLIN

Bacalaureatul distractiv...

Intre alte polemici de presă, în chestia bacalaureatului, a fost și una privitoare la atitudinea comisiunii care a funcționat la Ismail.

Ca răspuns la acuzațiile aduse comisiunii, d. profesor Gr. M. Cotlaru (fost în juriul examinator) publică în ziarul „Galații-Noi" câteva probe de răspunsuri ale candidaților. Spicuim:

1) Mamiferele au temperatura dela 37 grade în sus. Găina are 42 grade.

2) Dealurile Moldovei dintre Mureș și Prut, și dealurile Moldovei din dreapta Dunării...

3) Dintre revistele literare ca e apar în prezent, cităm «Luceafărul» și «Pardon».

4) Cadrilaterul dobrogean ni s'a răpit la 1913 și l-am recâștigat în 1918.

5) Prin războiul de neatârnare din 1916 am reușit să scăpăm de jugul turcesc!

Etc. etc.

Iată cunoștințele unor absolvenți a opt clase de liceu! E într'adevăr alarmant...

ACTUALITĂȚI POLITICE

Factorul constituțional și situația politică

Campania național-țărănistă. Audiența d-lui gen. Averescu

Un mesaj regal la deschiderea parlamentului, trebue să cuprindă programul de legiferare pentru sesiunea întreagă. Asta nu înseamnă că factorul constituțional ar fi legat de mesaj și n'ar putea proceda la o schimbare de regim,... dacă împrejurările ar cere'o.

Abia din declarațiile d-lui Vintilă Brătianu, la consfătuirea majorităților, putem trage concluzia că guvernul e hotărât să rămâe mai departe și că nu se prevede o criză de cabinet.

Desigur că Regența nu poate (și nu-i obligată) să privească situația cu ochii opoziției. Regența așteaptă ca guvernul să-și împlinească programul principal. Și este foarte logică această așteptare.

Opoziția național-țărănistă n'ar da dovadă de dibăcie politică, dacă ar pretinde ca punctul ei de vedere să oblige factorul constituțional și dacă ar suspecta atitudinea Regenței.

In ce privește audiența d-lui Averescu la Palat, e vorba de un act politic protocolar, din care nu poate rezulta nici optimism nici pesimism, câtă vreme nu sântem în criză de guvern.

Prin urmare, nici audiențele, nici întrunirile publice, nici discursurile violente orcât de îndreptățite ar fi, nu trebue să ne înșele asupra situației și să ne facă a crede că sântem în ajunul căderii guvernului.

Intriga contra d-lui Stere

Liberalii și averescanii, în interesul comun de a discredita partidul național țărănesc, au luat ofensiva contra domnului Stere.

Fruntașul basarabean este acuzat că, la o consfătuire ținută la Chișinău, ar fi îndemnat pe oameni să dea foc primăriilor și să ucidă pe primari... Nici mai mult, nici mai puțin.

Intrebat de un redactor al „Adevărului", d. Stere dezminte categoric aceste invenții neinteligente.

Acuzații de natura aceasta ar putea fi aduse unor băețași grăbiți și superficiali, din anturajul ardelenesc al domnului Maniu,—dar nu unui om de talia d.lui Stere.

Cine vrea să obție avantaje politice prin intrigi de acestea împotriva d.lui Stere, greșește adresa și își pierde vremea.

Preferințele d-lui Iorga

Intr'un interview acordat unui ziar polonez, d. N. Iorga se declară dispus a lua puterea, după retragerea actualului cabinet liberal.

Dacă însă Regența nu va apela la serviciile d-sale, d. Iorga preferă un cabinet Averescu, decât un cabinet Maniu.

Reformatorii!

Printre reformele anunțate prin mesaj, se numără și proectul unui nou cod penal.

Proectul a fost elaborat mai multe luni de zile, de o comisiune specială care a suferit sugestiunile d-lui Veve Pella, tânărul și zburătorul profesor ieșan.

Un ziar arată că normele înscrise în acest proect, sânt copieții care încă de acum 40 ani au fost abrogate în Germania.

Nu trebue să blamăm numai decât pe reformatorii noștri. Poate că mentalitatea Germaniei din anul 1890, este abea un ideal pentrn nivelul nostru social din 1928!

X.

Din toată lumea

Muzica, leac medical.—Kurt Singer, un renumit doctor din Berlin, a făcut o serie de reușite experiențe, care au dovedit în esență că muzica servește foarte des ca remediu medical. In primul rînd melodiile dulci și calme au o influență deosebită asupra nervilor; bolnavul își mută atenția permanentă dela durerile lui fizice și simte aparent un fel de ușurare binefăcătoare. Alte ori o muzică duioasă produce în auditor fiori de asemenea natură, încât poate intensifica activitatea unor anumiți mușchi. In alte cazuri, când spectatorul este surd, s'a întâmplat ca un zgomot puternic să-i redea auzul.

Dealtfel teoria aceasta nu este prea nouă, întrucât și grecul Teophrast amintia demult despre influența muzicii asupra sănătății oamenilor. Și apoi, în Persia, circulă în popor o legendă, după care un medic celebru și-a salvat viața, cântând din flaut unui șarpe, care mut de admirație, asculta cu sfințenie..

Ceiace este însă mai interesant e faptul că medicul berlinez Singer vrea să întocmească un album de cântece, fiecare arie constituind în parte leacul muzical al unei boli speciale. Decât un lucru; după acest tratament, să nu i se cânte bolnavului marșul funebru!..

*

Statistica prafului. — Un englez a avut curiozitatea unică de a cerceta care sunt orașele cele mai prăfuite. Astfel el a putut stabili că în Pittsburgh aerul conține cel mai mult colb. In ordine vin apoi Cincinnati, Detroit, Chicago, Paris, Londra și New-York.

Desigur, originalul statistician nu s'a abătut și pe la Iași!..

*

Un rechin uriaș.—Din Londra se anunță că la Aberdeen (Anglia), un pescar a reușit să prindă cel mai mare rechin din lume. Peștele uriaș are 9.62 m. lungime și cântărește 600 kilograme. Ultimul rechin-record a fost capturat anul trecut tot în Anglia, la Grimsby, dar avea numai 8,5 metri în lungime, cântărind 450 kgr.

*

Cel mai mic picior din America îl posedă Miss Bruston, o simplă funcționară la un atelier de mode din Washington. La un recent concurs, ea a obținut primul premiu, reușind să îmbrace un pantof excepțional de îngust.

Imediat fericita domnișoară a primit oferte din partea unor varietee și case de film, așa încât în cel mai scurt timp are toate șansele să devie milionară...

Prea multe sărbători

Problema sărbătorilor a început să preocupe pe industriași din toată lumea. Pe lângă sărbătorile religioase se mai adaugă cele naționale, care se înmulțesc din an în an micșorând timpul de muncă.

S'a făcut și o statistică în aceastā direcție, din care extragem cele de mai jos.

Mexicul are cele mai multe sărbători. Numărul lor se ridică la 131; adică la fiecare trei zile o sărbătoare.

Rusia număra pe vremea țarismului 84 sărbători. Sovietele însă au micșorat simțitor acest număr. *Austria* 83; *Belgia* 72 și *Anglia* 66.

Statele—Unite au puține sărbători naționale; numărul lor se ridică la vre'o cinci. In schimb fiecare stat aparte din Uniunea americană, are sărbătorile sale.

La noi în România, de cînd cu schimbarea calendarului, țăranii țin două ori sărbătorile principale (după vechiul și noul stil).

Industriașii, ale căror interese omenești suferă mult din cauza prea multor zile de repaos, pregătesc să se grupeze într'o societate internațională, ca să ieie în comun acord măsuri pentru limitarea zilelor de sărbătoare, în toate țările.

In pag. III-a

Ultima Oră

New-Yorkul și raidul Zeppelinului

New-Yorkul pavoazat și mulțimea imensă pe străzi salută trecerea zeppelinului german.

Poliția și trupe călări mențin ordinea.

ASPECTE

Intre „aliați"

Compromisul naval franco-englez, riscă să devină o afacere pur și simplu compromițătoare nu numai prin fondul ei care dovedește cît de sincere sînt și Franța și Anglia în chestiunea dezarmării, dar prin scandalurile răsunătoare grefate pe marginea acelui diplomatic pergament.

Nu s'a potolit încă rumoarea produsă de divulgarea circulării adată reprezentanților Franței în străinătate, circulară interpretativă a compromisului în asentimentul secret, Anglia nefiind dispusă gind să fie trasă pe sfoară de scumpa ei aliată. Ziaristul american Horan, autorul divulgării, a făcut un imens serviciu cauzei pacifice.

Dar în joc, a intervenit acum și d. Lloyd George; fostul premier al Angliei critică foarte vehement acordul naval și spune că „a îngădui Franței să construiască un număr prea mare de submarine, înseamnă a expune Anglia unei primejdii de moarte". Și dl. Lloyd George întrebuințează termeni foarte puțin curtenitori la adresa Republicei franceze pe care o acuză că urmărește să-și stabilească o supremație militară în Europa, atît prin posibilitățile cari i s'au lăsat de a se înarma ca și de a manevra în voe armatele Poloniei, Cehoslovaciei și Jugoslaviei cu cari poate oricînd pune pe picior de războiu o armată de opt milioane de soldați.

Presa franceză n'a lăsat fără răspuns atacul d-lui Lloyd George; în special „Journal des Débats" are cuvinte foarte violente la adresa fostului prim-ministru englez pe care îl acuză că a comis grave greșeli politice și

(Continuarea in pag. IV-a)

„OPINIA" LITERARA ȘI ARTISTICA

Haosul lexical.

Nici până astăzi scrisul nostru nu s'a putut statornici în forme definitive pentru toată lumea. Fiecare scrie cuvintele cum vrea sau cum i se pare mai corect, fiindcă norme fixe încă nu există. Unul spune „cartea lui"; altul spune „cartea sa". Pluralul de la copil se scrie când cu un singur i, când cu doi sau trei i. Nimeni nu știe precis, dacă trebuie întrebuințat â din a, sau î din i. Unii scriu imperfectul verbelor, de pildă, „iubea" cu e; alții scriu „iubia" cu i. Deasemenea și viitorul verbelor, foarte mulți spun „va apărea"... în sfârșit scrisul românesc este un adevărat haos, fiindcă exemple de natura celor de mai sus sânt nenumărate. Și pentru rezolvarea acestei situații, Academia nu intreprinde nimic. Cît despre filologii specialiști, ei nu știu decât să se certe, sau să caute o viață întreagă evoluția cuvântului „varză", „lighean", etc... Iar marele public, mistuit de ignoranță, masacrează zilnic limba strămoșească!..

i. berg

FAPTE

Ochii, părul și dinții.

Un tânăr scriitor englez Rob Hurst, a stabilit că din trupul omului, cel mai mult s'a scris despre ochi, păr și dinți. Femeile s'au bucurat de cele mai lungi descripții în operele literare ale tuturor popoarelor, atît în proză cât și în versuri.

In special scriitorii din toate țările și din toate timpurile au vorbit cu predilecție despre părul blond și ochii albaștrii. Dimpotrivă, ochii verzi și părul castaniu nu sînt prea... literari. Așa cel puțin susține originalul publicist englez.

Pocker în rai.

Un distins gazetar ieșan ne-a povestit această anecdotă savuroasă:

(Continuarea în pag. IV-a)

CRONICA PLASTICĂ

Expoziția Victoria Constantinescu

In sala Elysée, depe str. Lăpușneanu, îndată după închiderea expoziției Al Ionescu, s'a deschis expoziția de aquarelă a d-rei Vict. Constantinescu,

Nu cunoaștem anterioarele lucrări ale d-sale, în orice caz cele vre'o 60 de tablouri încadrate, denotă un talent pregătit, ce și a terminat de mult ucenicia.

Numai că arta d-rei Constantinescu e puțin cam rigidă și prezentarile decorative. Simetria e cu sfințenie păstrată, deasemeni conflictul dintre umbră și lumină serios cultivat.

Contururile sunt puternice și aquarelele reprezentând buchete de flori, reliefează culorile pe un fond tranșant. Am remarcat admirabile roze (No. 42) și flori de magnolia (No. 4).

Bucăți tot atât de bune, dacă nu mai greie prin technica lor, rămân peisagiile expuse. D-ra Constantinescu a cutreerat multe colțuri de țară și pitorescul vieței satelor a impresionat-o. La fel unele aspecte de ansamblu ale orașelor, cu trecut istoric, cum ar fi aquarela purtând titlul „Din Baia—Mare".

Jocul razelor de soare în luminișuri, petele de umbră, colțurile de câmp și pădure, căderea tumultoasă a apelor de munte, sunt cald și expresiv redate.

Iată pentru care considerațiuni expoziția aceasta merită o deosebită atenție din partea amatorilor, și credem în scurtul timp cât va fi ținută deschisă, dela 5—25 Octombrie, să aducă roadele așteptate.

Nu știu nici felul studiilor d-rei Constantinescu, nici pregătirea de autodidactă în materie (dacă ea există), nimic nu cunoaștem, din cele ce ar putea influența aprecierea obiectivă.

Dar am văzut aquarelele din sala Eliseè și acestea sunt suficient, tot atât, cât vor spune și marelui public.

I. Fr. Botez

CRONICA DRAMATICĂ
de *Wratislavius*

Teatrul Național

„Cei Trei Mușchetari" de *Dumas* tatăl

(reluare)

Nu știu dacă și Domniavoastră, dar noi am tresărit, când am zărit afișele mari care vesteau populației târgului nostru, că la «Național» se reprezintă „*Cei trei Mușchetari*".

Intr'o clipă a început să ruleze un șir de tablouri, vii încă în amintire. Dar nu tablouri din filmul cu numele de mai sus. Nu. Acestea se șterg repede din memorie. Ci icoane din scenele trăite acum trei-zeci de ani, când între cărțile ce duceam subțioară pe drumul scurt, de la casa părintească până la gimnaziul „Stefan cel Mare" se găsea și câte un fragment din „*Cei trei Mușchetari*", din „*Jidovul rătăcitor*" (a lui *Eugène Sue*) și altele similare, pe care le devoram cu înfrigurare, continuând în clasă lectura întreruptă.

Și 'ntr'atât ne afundam în aceast lectură, atâta ne absorbea, că nu odată se întâmpla, că până și bietul „Moș-Ghiță", Dumnezeu să-l ierte! om de bunătate cerească, să fie și el mirat când, după o lungă observare, constata că „de la începutul orii te-am văzut că nu scoți ochii din pupitru".. Cine să poată răspunde atunci, „care fluviu a uitat să spună" vecinul de bancă sau care'i vulcanul, etc. când tocmai atunci, noi participam la lupta cu valurile mării, sau ne bătea inima, să nu fie surprins *Portos* când îndoia gratiile de la închisoare, ca să poată fugi cu toții—și cei trei și d'*Artagnan*!

Pe atunci s'a întâmplat și faptul rămas de pomină în analele gimnaziului. Moșu *Ghiță Ștefănescu* a lăsat pe unul corigent la Geografie. Ați ghicit și Domniile-voastre cine era acel unul, pe care'l arăta tot gimnaziul cu degetul, dar care era mândru (la școală—nu acasă) de acest acci dent, oare-cum onorant: „a fost prins citind romane".

Eram sigur, că la premieră vom întâlni atât pe vii dintre acei care acum trei zeci de ani au fost martorii scenei de la „Ștefan" cât și pe alții din alte școli, care au și ei de povestit câte ceva în legătură cu „Mușchetarii".

Dar nu i-am prea văzut. Ba, au lipsit și aceia pentru care piesa ar fi o „noutate". Aceasta se datorește probabil faptului, că i-au văzut la Cinematograf... și nu'i mai interesează „Mușchetarii" cei vii, la care *se aude* zăngănetul pintenilor și al săbiilor.

Direcțiunea Teatrului Național a scăpat din vedere acest detaliu, care se pare totuși că contează. Publicul de azi, nu numai că nu se mai pasionează pentru romantizmul spectacolelor vechi, dar odată ce a văzut la Cinematograf piesa, s'a terminat

(Continuarea în pag. IV-a)

Spre a invinge Durerea,

CACHETS DU Dr FAIVRE

Toți care ar fi forma sau origina ei 30 de ani de experiență au consacrat eficacitatea fără de pereche a cunoscutelor

FRIGURI
MIGRENE
NEVRALGII
PALUDISM GUTA REUMATISM
DYSMENORRHEE
DURERI DE DENTI

DE VÂNZARE LA TOATE FARMACIILE și DROGHERIILE

Cutia de 1: Lei: 8 " | Cutia de 12: Lei: 75 "

LAMA DE RAS

marca înregistrată SOUPLEX în România

a întrecut în calitate și durabilitatea ei excepțională toate așteptările publicului consumator.

Iată una din numeroasele scrisori de mulțumire ce primim regulat:

Domnilor Sam Lòbel & Fiu — Bistrița 6 Septembrie 1928

Pe această cale țin să va exprim viile mele mulțumiri pentru lama „SOUPLEX" trimisă de probă. De cinci ani folosesc mașini de ras și nu a rămas lamă să nu fi încercat. Nici o lamă însă nu m'a satisfăcut pe deplin ca lama „SOUPLEX".

Aceiași lamă după ce am întrebuințat'o de 7 ori am împrumutat'o și unor prieteni, spre a se convinge de calitățile ei. Rezultatul a fost că în prezent suntem cei mai înfocați adepți ai ei.

Ați avut o idee fericită când ați luat reprezentanța mărcei „SOUPLEX" ale cărei lame sunt dum nezeești.

(ss) LOCOTENENT MARCȘI
din Divizia 2-a Vânători de Munte

?

Tramella este nou și indestructibilul....

MOBILE DE BUCOVINA
THÖNER
Depozit Central Magas. „HIRSCH"

Mantouri de blană

și din orice *stofă* modernă, calitățile superioare cu prețuri reduse, găsiți numai la

Marele Magazin de Manufactură și Confecțiuni

„La Napoleon Bonaparte"

IAȘI, str. Cuza Vodă No. 5
Vis-a-vis de Prefectura Poliției

SHAMPON Dr Dralle

„KOPF-REIN"
Ideales
KOPF-WASCHPULVER
EXCELENT PENTRU SPĂLATUL CAPULUI
De vânzare la Droguerii, Parfumerii și Farmacii.

ANGAJEAZĂ
FETE
Dela 12—18 ani
Fabrica de Covoare Persiene
TEBRIZ
Strada Basotă No. 2, Iași
pentru învățătură, plătim salar din prima zi, mărindu-l progresiv după silință.
Câștig sigur

BUCĂTĂREASĂ perfectă, caută post spre imediată angajare. A se adresa la ziar sub B.

DE INCHIRIAT un salon, trei camere, holl, gang și atenanse eventual. Se vinde și întregul imobil. A se adresa în str. Carol 29.

DE INCHIRIAT 3 camere, antret, bucă ărie, spălătorie, apă, canal, lumină electrică, stradela Albă No. 2, vizibil între 4—5 a m.

DE INCHIRIAT un apartament la etaj, comdus din 6 odăi, bucătărie, baie, closet tout-à-l'égout și 2 antretur, str. Sărăriei No. 63. A se adresa la proprietar jos, sau la Creditul Urban, Serviciul contabilității.

PALESTINEAN predă lecții de ebraică în schimbul unei camere. Oferte la administrația ziarului.

DE INCHIRIAT două camere, antret și bucătărie str. Sf. Teodor 21

DE VANZARE parcele pentru construcțiuni în cartierul Lascar Catargiu, Codrescu și Sărăriei. Pentru informațiuni a se adresa d-lui I Pătârlăgianu, strada Sărăriei 103.

DOCTOR
Dora Coslowsky
MAMOȘ
de la clinicile din *Paris* și *Montpellier*
BOLI DE FEMEI, NAȘTERI
Consult. 3—6 p. m.
Strada Cuza Vodă No. 16

Dr. M. SPITZER
fost intern al spitalului Sf. Spiridon
Strada Nicolina 10
Boli interne, de copii și venerice
Consult. 8-12 a.m. și 3-7 p.m.

O crimă fioroasă la Costuleni (Iași)

O fioroasă crimă s'a petrecut aseară în com. Costuleni—Iași, în următoarele împrejurări:

Flăcău V. Ursachi a surprins alaltăieri pe un servitor al gospodarului Gh. Mândru care păștea oile în lanul lui, fapt pentru care l'a bătut.

Auzind cele petrecute, Mândru s'a hotărât să se răzbune pe Ursachi.

Momentul prielnic a sosit aseară, când tânărul Ursachi a plecat cu căruța la câmp.

Atunci Mândru s'a luat după el, și când a ajuns în pădurice de lângă Costuleni, acesta l'a oprit pe Ursachi și a început să-l maltrateze.

Ursachi a încercat să se apere, iar rivalul său a scos un revolver trăgând un foc asupra lui.

Glonțele l'a lovit în abdomen pe flăcău, care a căzut la pământ într'un lac de sânge.

Dându-și seamă de fapta sa Mândru a luat corpul aproape mort al victimei și l'a dus în pădurice unde l'a aruncat într'un șanț pentru al ascunde.

Dar întâmplarea a făcut ca după puțin timp timp să treacă prin acel loc pădurarul, care auzind gemetele lui Ursachi s'a apropiat de șanț, l'a ridicat și ducându-l acasă la dânsul, i-a dat primele ajutoare.

Astăzi victima a fost anunțată în localitate și internată în spital.

Criminalul a dispărut.

In jurul fraudelor
de la fabrica „Gloria"

Bacău 18.—Am relatat la timp că la marea fabrică de casinci „Gloria" proprietar Leon Grad, parchetul local a pornit cercetări pentru a stabili quantumul fraudelor făcute în dauna fiscului.

Conducătorii fabricei sunt cu totul alarmați, mai ales la sosirea ziarelor.

Astfel, un funcționar a încercat să cumpere dela vânzători ziarul „Opinia" de acum o seară, când relevam descoperirea fraudelor.

Văzând că nu reușește, a sfătuit pe vânzători să nu mai strige despre cele descoperite, iar în cele din urmă a mituit pe vânzător cu 20 lei, ca să înceteze vânzarea ziarului. Coresp.

ECOURI

— *Duminică 21 Oct. orele 9 jum. dimineața are loc în sala Teatrului Elisabeta o mare întrunire sionistă la care fruntașul sionist din Berlin Nahum Goldman va desvolta o conferență tratând despre Situația actuală în Sionism. Intrarea liberă.*

— Domnii ofițeri precum și d-nii plutonieri reîntorși din concentrare, sunt rugați ca înainte de a-și comanda haine, să viziteze *Croitoria Militară Max Sobelman* din str. Unirii No. 6, alături de foasta Berărie Excelsior, unde se execută orice uniformă în condițiunile cele mai avantajoase.

— **La „Elefant"** str. Cuza Vodă 54 **importă singur articolele sale direct din străinătate destăcîndu-le cu prețuri reduse.** En-gros și En-detail.

— Mâine Vineri Prof. Dr. C. I. Parhon va fi în localitate. Consultațiile dimineața la Spitalul Socola, după amează dela 3—5 p. m. la Institutul de Radiologie a d-lui dr. Radu (str. Alexandri).

— **Acte** se copiază urgent și ireproșabil cu prețuri foarte reduse la Biroul de copiat acte *„Arârtul"* str. Cuza Vodă No. 75 peste drum de Banca Moldova, lângă Cofetăria Voitinovici.

— *Sâmbătă 20 Octombrie orele 9 seara* se inaugurează ciclul șezătorilor literare și artistice ale Institutiei de cultură evreiască *„Toynbee-hall"*.

Va conferenția d. *Dr. Nachum Goldman* — apreciat intelectual din Berlin, unul din fruntașii judaismului, colaboratorul monumentalei lucrări „Enciclopedia judaica" asupra temei: *„Evreii între ei"*. — Rețineri de bilete la sediul institutiei în strada Palat No. 2 etaj.

— **Culori**, Pânză, Cartoane, Palete, Codete etc. **„Lefrano"** la **„Elefant"** str. Cuza Vodă 54.

Locuința lui Auguste Comte

Primim:

Domnule Director,

Mai zilele trecute s'a dat o informațiune prin „Opinia" cum că societatea pozitivistă din Paris m'a încunoștiințat că s'ar fi declarat ca monument istoric foasta locuință a lui Auguste Comte, rue Monsieur le Prince, 10.

Adevărul este că aceasta deocamdată urmează să se propună guvernului francez de către societatea pozitivistă, în care scop, pentru culegerea adesiunilor internaționale, mi s'a adresat și mie, ceia ce, în măsura timpului restrîns, m'am grăbit a face și a le trimete.

Societatea pozitivistă din Paris mi-a confirmat primirea și satisfacțiunea prin următoarea scrisoare ce o traduc:

5 Descattes 140
(13 Octombre 1928)

Scumpe confrate,

Sînt fericit să vă arăt c'am primit petițiunea relativă la clasarea printre monumentele istorice a casei Maestrului nostru venerat. Avem astfel un număr de semnături ce ni-s prețioase.

Primiți pentru D stră și pentru toți semnatorii mulțumirile noastre cele mai cordiale și simpatice

Rousseau

Au semnat petițiunea: Dr. Zosin, C. Popovici prof. univ., Dr. Gr. Nubert, Dr. I. Nubert, Dr. Cădere, Dr. Dim. Borca, Ana Marcopol institutoare, Dr. Derevici, Săteanu publicist, Eufrosina Simionescu profesoară, Eugen Herovanu, Mihail Sadoveanu, general Burghele, Stefan Culian magistrat, Vlad Cuzinschi artist, Simierschi inspector școlar, Traian Bratu prof. univ. și Mircea Herovanu student.

Nu mă îndoiesc că adesiunile ar fi putut fi cu mult mai multe; dar atîtea mi au putut fi la îndămînă, le am putut întîlni și găsi, în timpul ce mi fu rezervat pentru aceasta.

18 Oct. 928.

Al D-stre
Dr. Zosin

Construcțiile din Sculeni

constituirea comitetului pentru ridicarea nouii biserici din acea comună, în amintirea regretatului Gh. Gh. Mârzescu.

Biserica va fi construită pe locul unde la 1912, autorități le rușești au serbat centenarul răpirei Basarabiei.

Tot acolo se va ridica un monument-bust al lui Gh. Gh. Mârzescu.

Comitetul de inițiativă se compune din d-nii Gh. Brătianu, președinte de onoare, dl. Ed. Lăzărescu președinte, iar ca membri d-nii: C. Toma senator, avocat Eug. Pavelescu, M. Galan, M. Stăvilă, V. Budace, Leovan, etc.

Banditul Balan
semnalat la Ghimeș-Făget

Piatra N.—Cu toate dezmințirile autorităților, e fapt sigur că Gh. Balan și-a mutat terenul de operație de la Tazlău, la Ghimeș-Făget.

Balan a întrebuințat toată rutina însușită în cei șase ani de tâlhării, pentru a scăpa de încercuirea poterilor.

Două zile mai târziu după atacul de la Tazlău, Balan a avut o convorbire cu un sergent dintr'un regiment din Roman, ce era în pădurile Ghimeșului cu mai mulți soldați pentru a furniza lemne regimentului.

Sergentul, tocmai se'ndrepta catre colibă, când fu acostat de un individ, îmbrăcat cu o sarică ciobănească.

Sergentul fu minuțios percheziționat. Apoi, cu un gest de om darnic, necunoscutul înmână sergentului un pachet de țigări, arătându i tot odată revolverele și cuțitele dela brâu. Sergentul, fu cuprins de groază, mai cu seamă că nu avea nici o armă asupra lui.

— «Apoi să știi camarade că eu sunt Balan!

Ai avut noroc că nu te-ai împotrivit, c'apoi... Și se depărtă repede, pentru că veneau vr'o 20 soldați cu căruțele încărcate cu lemne.

Autoritățile, având indicii precise că Balan are gazde credincioase—cari îl pun în legătură cu toate mișcările poterilor—au început investigațiuni în această direcție.

Aurel I. Codreanu

Refacerea uzinei electrice
din Vaslui

Vaslui.—Una din problemele care au frământat mai toate consiliile ce s'au perindat la primăria locală, a fost acea a iluminatului orașului.

Uzina electrică posedă 2 motoare „Diesel" a câte 240 H. P. instalate în anul 1911; la aceste motoare nu s'a făcut de 16 ani vre'o reparație radicală. Și în vederea unei renovări erau invitate comisiuni de ingineri care făceau examinări și întocmeau procese verbale de constatare. Aceste procese verbale nu serveau la nimic și lucrurile rămâneau în aceiași stare.

Odată cu alegerea d-lui Florian ca primar al orașului, d-sa a înțeles să dee o altă întorsătură lucrurilor. In urma cererei d-lui Florian, s'a făcut o verificare a uzinei de către d. inginer Cezar Partene Antonie, ar d. inginer Rosner a fost însărcinat cu cercetarea felului de administrație a șefului uzinei și controlarea rețelei electrice.

In urma celor constatate în sarcina șefului uzinei, d. Florean a numit ca director al uzinei pe d. inginer Rosner care lucrează la renovarea complectă a celor 2 motoare precum și a rețelei electrice, dându i alt aranjament. Aceste motoare aduse la o stare bună, prin schimbarea unor piese principale, vor putea corespunde cerințelor abonaților, iluminând în acelaș timp și orașul. Deși comuna este săracă în fonduri, d. primar speră să contracte un împrumut însemnat ou care să rezolve necesitățile ce impun.

Prin iluminarea orașului s'a realizat primul punct din programul noului primar.

A. B.

INFORMAȚII

x *Relativ la informațiunea apărută în ziarul „Lumea" de astă-zi, suntem în măsură a afirma că este inexactă, întrucât se știe positiv că defunctul Gheorghe S. Cristofor nu poseda alte imobile decât casele din str. Cuza Vodă și via dela Bucium.*

Informațiunea apare deci inexactă și chiar necuviincioasă față de familia îndurerată.

x FURTURI — Răcașul Gh. Bolhoagă din șoseaua Moara de Foc, 40, a reclamat poliției că răufăcătorii i s'au introdus în prăvălie furându-i marfă de 8000 lei.

— D. E. Tringaruf din str. I. Creanga 20, a reclamat că i s'au furat mai multe unele de stoleric.

x Pentru descongestionarea străzilor din regiunea Copou, primăria a luat dispoziționea pavării străzei Reg. 13. Lucrările s'au început de astăzi.

x Mâine apare ziarul „Iașul" cu un variat material.

x In cursul acestor săptămâni se vor redeschide băile comunală și populară.

x Curtea de apel pronunțându-se într'un proces de refuz de înscriere în listele electorale — intentat de comerciantul Lazăr Postelnicu din Belcești a decis ca condamnarea unui comerciant pentru că n'a afișat prețurile, nu este un delict de speculă și în consecință a orddnat înscrierea lui în listele electorale.

x **Mișcare în poliție.** — Pe ziua de 17 Octombrie s'a făcut următoarea mișcare în personalul superior polițienesc:

D. Inspector delegat Gh. Pop va avea de inspectat circomscripțiile I, III și V, brigada de Urmărire, Abatorul și Biroul Circulație.

Domnul N. Dimitriu șeful circ. III a fost delegat inspector, având de inspectat circ. II, IV, biroul de Moravuri, poliția palatului de justiție și poliția gării.

D. comisar Emil Mircescu, trece ca șef al circomscriei II-a.

D. comisar P. Bobeica, trece ca șef al circ. III.

D. Gh. Hușanu, a fost numit comisar la poliția palatului de justiție.

x *Bisericești.* — Mitropolia a declarat vacante următoarele parohii:

Iacobeni-Botoșani, prin moartea pr. Th. Rugină; și Prelipca-Dorohoi.

— Biserica Probata, din jud. Iași, a fost renovată; de asemenea a fost reparat locașul sfânt din Soci (Bacău) de către enoriașii acelei parohii.

x D. dr. Arpad Zekeres a fost numit, la cererea sa medic veterinar al orașului Fălticeni.

ULTIMA ORA

Un buget de economii pe anul viitor

Reducere de 20 procente la toate departamentele

Bucureşti 18. — In localul secţiei a II-a a Camerei, d. Vintilă Brătianu a făcut ieri o expunere în chestia bugetului.

Şeful guvernului a îndemnat la mari economii şi a cerut să fie concediaţi funcţionarii diurnişti, cel puţin acei care s'a dovedit că sânt inutili. In niciun caz să nu se atingă drepturile câştigate. In locurile care devin vacante, să nu se mai facă noui nnmiri.

Să se reducă cât mai mult posibil cheltuelile, în special la capitolul automobilelor. Primul ministru doreşte ca fiecare departament să facă o reducere de 20 la sută, aşa încât bugetul general pe anul viitor să se cifreze la 28 până la 29 miliarde lei, în loc de 34 miliarde.

*

S'a procedat apoi la desenarea raportorilor.

Pentru bugetul general al statului a fost ales raportor d Const. Neamţu.

Pentru bugetul ministerului sănătăţii, raportor d. Alimănişteanu. Pentru bugetul cultelor, d. Ştefan Bogdan. Pentru domenii, Dinu Brătianu. Pentru lucrări publice, Aurel Cozma. Pentru justiţie, Emil Dan. Pentru industrie, dr. Leon. Pentru comunicaţii, Leonte Moldovanu. Pentru Muncă, N. Chirculescu. Pentru interne, Honoriu Bănescu. Pentru instrucţia publică, Valaori. Pentru externe, Victor Slăvescu. Pentru finanţe, Constant Georgescu. Pentru poştă, generalul Moşoiu şi pentru căi ferate, Tancred Constantinescu.

*

Astăzi după amează la ora 5 se întruneşte consiliul de miniştri. Se vor examina proectele de legi, care vor fi depuse în parlament îndată după discuţia la mesaj.

D. Vintilă Brătianu va face o expunere în chestia împrumutului şi asupra stadiului tratativelor cu Germania.

Generalul Averescu acuză pe naţional-ţărăniştii

CA PREGATESC REVOLUŢIA !

In jurul audienţei d-lui Averescu la Palat

Bucureşti 18. Din indiscreţiunile făcute asupra audienţei la palat a domnului general Averescu s'a putut afla că generalul s'a recomandat regenţilor ca un vechiu sfetnic al Coroanei ; şi în această calitate a vorbit de o aşa zisă primejdie revoluţionară care s'ar datori partidului naţional-ţărănesc.

Generalul a prezintat documente provenite dela părintele Cuginşna, in care se arată că naţional-ţărăniştii ar fi pregătind mişcări sedifioase, care pericliteză ţara şi dinastia.

In fine generalul s'a recomandat ca şeful unui partid de increderе şi ordine, arătând că a e puternice organizaţiuni în vechiul regat şi în Ardeal.

Bine înţeles că aceste indiscreţii trebuesc primite cu rezervă.

Sărbătorirea echipajului de pe zeppelinul german

Curiositatea publicului. Curajul unei femei

New—York. — Cîmpul dela Lakehurst este încă aglomerat de mulţimea care vrea să vadă zeppelinul în hangar. Vizitatorii sînt sever percheziţionaţi şi nu li se permite a intra cu chibrituri, din cauza primejdiei de a se aprinde gazele care se degajează din spărturile dirijabilului. Marinarii care fac paza vînd cu preţuri foarte mari bucăţi din părţile deteriorate.

Pînă la finele săptămînii dirijabilul va fi complect reparat ; apoi va fi expus în văzul publicului. Peste cîteva zile dr. Eckener va întreprinde un zbor deasupra principalelor centre din Statele—Unite.

*

Dr. Eckener şi echipajul au fost serbătoriţi la City-hall. Primarul New-Yorkului a rostit un discurs pentru colaborarea germano-americană.

Prînzurile şi ceaiurile de o noare urmează unul după altul, aşa că pasagerii de pe dirijabil sînt complect extenuaţi. S'au dat şi serbări de gală la teatre şi cinematografe.

Mâine va avea loc la Washington un dejun oferit de preşedintele Coolidge.

*

Asupra accidentului suferit de dirijabil în plin zbor, dr. Echener povesteşte că la un moment dat furtuna a ridicat dirijabilul aproape vertical. Mesele s'au răsturnat şi farfuriile s'au spart Pasagera lady Hay cu un admirabil sînge rece a liniştit şi a dat curaj echipajului.

Victor Aradi a fost achitat

Sentinţa în procesul comuniştilor din Cluj

Cluj 18.— Ieri s'au terminat desbaterile marelui proces al muncitorilor comunişti din Ardeal, acuzaţi de complot contra siguranţei statului. Consiliul de război a intrat în deliberare ieri dimineaţă la ora 10 şi a reintrat în şedinţă publică, pronunţînd sentinţa abea la ora 7 seara.

Scriitorul Victor Aradi a fost achitat de acuzata de complot, dar condamnat la 500 lei amendă pentru port ilegal de arme.

Au mai fost achitaţi : *Eugen Roszvani*, Ion Popovici, Al. Feldman, Carol Nagy, Ludwig Almasi, Paul Farcasz, dr Dezideriu Kertezo, *Coloman Müller*, Iulia Kahane, Francis Orban, Adolf Rosenbaum, Avram Grümvald, Ion Boga, Geza Beregzi, G. Rantan, Tiberiu Moise, Rudolf Novi, Al. Wolfschläger, V. Pop, I. Rujinski, Iosef Bley, Eugen Lubianker, I. Cartoş, Simon Geza V. Szandor, Matias Peter, I. Schmidt, V. Stan, Ştefan Feld şi Adam Gulici.

●

Au fost condamnaţi : *Solomon Sebein*, la opt ani închisoare, 10 ani interdicţie şi 20.000 lei amendă. Gabor Solomon, la opt ani şi 20.000 lei. Haia Lipschitz, la opt ani şi 20.000 lei. Iolanda Weiss, la un an. Eugen Klein, la doi ani şi 10.000 lei. David Avramescu, la trei ani şi 20.000 lei, Arpad Leonard, la şase ani şi 10.000 lei *Petru Imre*, la şase ani şi 20.000 lei, Frederica Schwartz, la trei luni.

Restul acuzaţilor au fost condamnaţi la pedepse, variind între cinci zile şi trei ani închisoare.

13 acuzaţi au fost condamnaţi în lipsă la pedepse variind între trei ani şi zece ani închisoare.

Cutremurul continuă

în Bulgaria

Rusciuc 18.—Cutremurele de pământ au continuat şi ieri. Fenomenul a fost resimţit violent dimineaţă la ora 6 la Starazagora, Harcovo, Novozagora, Harmanli şi alte localităţi. Panica sporeşte.

Ziarul „Opinia" se găseşte până la ora 1 noaptea la Regia de sub Hotelul Traian.

Suderman grav bolnav

Berlin 18.—Cunoscutul romancier şi dramaturg Herman Sudermann a fost lovit de un atac de apoplexie şi i s'a paralizat partea stîngă a corpului.

Sudermann care este în etate de 70 ani tocmai terminase o nouă dramă.

Incoronarea regelui Albaniei

Belgrad 18.— Din Tirana se anunţă că încoronarea regelui Ahmed Zogu, care trebuia să aibă loc în toamna aceasta, a fost amînată pentru Februar anul viitor.

Speranţe în chestia optanţilor

Budapesta 18. — Contele Apponyi a declarat în culoarele Camerei că o ameliorare s'a produs în situaţia chestiei optanţilor. Problema a fost scoasă din punctul mort, iar tratativele delRopalo nu sînt lipsite de speranţa succesului.

Firul telefonic

BUCUREŞTI-SOFIA

Bucureşti 18.—Astăzi s'a pus în funcţiune firul telefonic direct Bucureşti Sofia Cea dintîi convorbire a efectuat-o d. D mitriu ministrul comunicaţiilor, cu d Madgearof, ministrul bulgar al comunicaţiilor. Apoi d. Marinescu, director general P. T. T. a convorbit cu d. Savov, directorul poştelor bulgar.

După solemnitate firul a fost dat în funcţiune pentru particulari.

INFORMAŢII

x Ieri a fost prins un vechiu tâlhar Iorgu Opariuc bănuit ca complice al faimosului Hăbuc. El a fost depus la Galata, urmând să ispăşească o pedeapsă de doi ani închisoare.

x Procesul celor 24 soldaţi din Batalionul de şosele a fost amânat din lipsă de martori.

x Mâine dimineaţă la orele 9, se va ţine examenul de Istoria Filozofiei Moderne. După amiază se vor ţine examenele de Logică, cu d. prof. I. Petrovici.

x CONCERT.—In seara zilei de 24 Octombrie crt. va avea loc la Teatrul Naţional un singur concert dat de cunoscutul pianist *N. Caravia*, cu concursul talentatei d-re *Marie Alice Teodorescu*. Programul audiţiei (Chopin, Mozart, Schuman, Debussy, Ravel, Liszt, Cezar Frank, Enescu şi Sauer) ca şi valoarea interpreţilor, constituie o chezăşie pentru reuşita deplină a concertului apropiat.

x Prefectura de judeţ a hotărât înfiinţarea unui nou abator la Copou—Iaşi, în locul celu vechi care a fost defiinţat.

x Notarul V. Iftimie de la com. Ungheni, a fost mutat la com. Dumeşti—Iaşi.

— Notarul V. Bulău de'a primăria Belceşti (Iaşi) a fost numit definitiv în acest post.

REŢINEŢI LA BRAŞCU BILETE PENTRU TEATRUL DE MARIONETE

x D. David Holtzman proprietarul unei cârciumi din Bulevardul Ferdinand 29 a reclamat poliţiei că răufăcători rămaşi necunoscuţi, i-au stropit casa cu benzină spre a i-o incendia.

Se fac cercetări.

x Au fost arestaţi sătenii C Gordin, C. Ilarion şi Gh. Brularu cari sunt autori unui furt comis la învăţătorul N. Moţoc din Dolhasca—Fălticeni,

x Doctorul BRENER, *specialist mamoş*, boli de femei, consultă dela 2 până la 6 p. m.

x Jandarmii din com. Ciurea (Iaşi) au arestat pe individul M. Petru, care în complicitate cu Gh. Dumbrăveanu, au încercat să jefuiască pe învăţătorul Ursescu. din acea comună.

Ambii hoţi au fost aduşi la Iaşi arestaţi, şi vor fi înaintaţi parchetului.

x *Semicentenarul Dobrogei.*— Ministerul instrucţiunei a trimis tuturor directorilor şcoilor primare şi secundare o circulară asupra modului cum să decurgă serbările semicentenarului aliplirei Dobrogei.

Serbările vor ţine 2 zile,— la 27—28 Octombrie.

Ziua d 27 Octombrie va fi proclamată „*Ziua Dobrogei*" când atât în şcolile primare cât şi în cele secundare, se vor ţine lecţii asupra Dobrogei.

In ziua de 28 Octombrie după Te-Deum, se va ţine o cuvântare festivă urmată de o serbare şcolară.

Tot în această zi se vor sădi şi copaci commorativi.

Pentru a uşura diricţiilor pregătirea conferinţelor s'a trimis şi un model de conferinţă

x *Un incendiu* a distrus recolta mai multor săteni din com Floriţoaia-Iaşi.

Focul, care a isbucnit pe moşia Rizina, a pricinuit pagube foarte mari.

●

Un alt incendiu a nimicit gospodăriile sătenilor V. Stafia şi I. Marinau din Dumeşti-Iaşi.

Pagubele cauzate de acest foc se crează la aproape 200.000 lei.

Familia defunctului

CH. S. CRISTOFOR

exprimă pe această cale viile ei mulţumiri tuturor persoanelor care au binevoit a lua parte la durerea ei.

Dr. H. Wechsler

Boli interne, Genito-urinare

Sifilis

DIATERMIE

pentru boli urinare, boli de femei, reumatism, nevralgii, migrenă, gută, diabet, boli de stomach etc

Consult: 8-11 a. m. 2-8 p.

IAŞI, str. Armeană 4

DENTISTUL

Fr. Grünberg

cu Institutul dentar, în

Strada Cuza Vodă No. 1

(vis-a-vis de Farmacia Jelea Halta Sărărie)

Execută toate lucrările de chirurgie şi proteză dentară după ultimele cerinţi ale ştiinţei.

Preţuri modeste

Consult. 9—1 şi 2 jum.—7

PIANINE

„ROSENKRANZ"

cu renume mondial

Reprezentanţa : Magazinul de Muzică **MICHELSON Iaşi**

Renumitul Atelier de Croitorie Civilă şi Militară

MAX SOBELMAN

IAŞI, Str. Unirei No. 6 (alăturea de Berăria Excelsior)

In vederea **SEZONULUI ŞCOLAR** execută orice **Uniforme Şcolare**, deasemenea **Haine Civile şi Militare** în toate Genurile după ultima modă.

Magazinul e bine asortat în **ŞTOFE Engleze şi Franceze** din cele mai moderne.

Preţurile foarte reduse

Ocaziune rară

Magazinele de **Muzică G. Fotescu** din str. *Lăpuşneanu 29 şi Cuza Vodă 27*, aduce la cunoştinţa Onoratei sale clientele că li s'au depozitat pentru *un scurt timp* un *transport* de *Plăci de Gramofoane* **Americane** ultimile noutăţi, executate cu originalele **Jaz-Banduri**, care s'au pus în vânzare numai cu lei **80** bucata.

ORA 3

UN AVIATOR AMERICAN

a pornit în zbor spre Europa

New-York. — Aviatorul Macdonald a plecat ieri de la Saint-Jean (Terra Nova) în zbor peste Atlantic. Decolarea s'a făcut în condiţii bune, iar ţinta zborului este probabil Londra. Avionul este foarte uşor şi de dimensiuni foarte reduse.

Serviciul meteorologic a anunţat că pe întreg Atlanticul timpul este liniştit. Ba ceva mai mult un vânt uşor bate spre Europa cu o iuţeală de 30 km. pe oră, favorizând zborul aeroplanului.

Imprumutul încheiat

Ştiri din sursă guvernamentală

Bucureşti 18.— D. Savel Rădulescu s'a întors din străinătate şi a fost primit de d. Vintilă Brătianu, căruia i-a dat informaţiuni despre mersul tratativelor pentru imprumut şi i'a raportat rezultatul misiunii avute pe lângă d. Titulescu.

Astăzi la prânz, la preşedinţia consiliului, s'au întrunit d-nii Vintilă Brătianu, Duca, Argetoianu, Mrazek, Tătărescu, Franasovici şi au discutat despre împrumut, examinând ultimele telegrame optimiste sosite din străinătate. Deasemenea s'a discutat şi despre alcătuirea budgetelor.

Cercurile guvernamentale anunţă că pe baza noilor stiri primite, împrumutul poate fi considerat ca definitiv încheiat.

●

O dramă aeriană

— Un balon pierdut în nouri —

Paris 18.—Lângă Nevers, cu prilejul unor manevre aeriene, s'au rupt frânghiile unui balon captiv.

Balonul în care se aflau doi ofiţeri, a dispărut în direcţia sud-est şi nu s'a mai aflat nimic despre dânsul. Domneşte îngrijorare despre soarta ofiţerilor, deoarece ei nu au nici paraşute, nici alimente.

Se revizuieşte planul Dawes

Berlin 18.—D. Gilbert Parker, agent general al plăţii reparaţiunilor, anunţă că va pleca în curând într'o călătorie prin principalele capitale europene, pentru a discuta cu guvernele respective despre eventualitatea revizuirii planului Dawes.

(N. R.—Planul Dawes este un aranjament internaţional care stabileşte suma reparaţiunilor şi modul de plată la care este obligată Germania.

O revizuire a acestui plan, ar avea o deosebită importanţă politică şi financiară.

DOCTOR

A. Hoffmann

fost intern al Spitalului Socola

Boli nervoase şi mintale

Boli de nutriţie

Consult. 9-11 a. m.—4-7 p. m.

str. Ştefan cel Mare 13

(Intrarea prin bolta farmaciei Coniver (Pollak)

Tribunalul Judeţului Iaşi s. III-a

PUBLICAŢIE DE VANZARE

No. 7389 din 13 Octombrie 1928

Dl. Jude Sindic prin raportu No. 4204 | 928, a cerut D-lu Preşedinte al Trib. Iaşi s. III-a, să autorize Corpul Portărelor Iaşi să facă din nou formele de vânzare prin licitaţie publică a averei imobiliare proprietatea falitului Gh. V. Andrieş din Com. Bosia sat Mânzăteşt Jud. Iaşi compusă din una casă acoperită cu tablă cu 2 camere şi un antret, megieşit cu drumul satului Mânzăteşti şi locuitorul Gh. A. Grigoroaiei ; una casă acoperită cu stuf compusă din 3 camere ce se megieşeşte cu Adam Sbârnea, Catinca Onică şi drumul satului ; 17 arii loc de vie megieşit cu Vas. Andrieş, C. Andrieş, V. Miron şi satul Mânzăteşti ; 72 arii imaş, megieşit cu apa Jiziei, satul Mânzăteşti, Vas. Serghie şi pământul şcoalei din Mânzăteşti şi 6 ha. 62 arii fânaţ megieşit cu Vas. Pistol, P. Andrieş, Nec. Teporidei şi Const. Pistol, evaluate de expert la suma de 270 000 lei. Toate situate în Com. Bosia sat. Mânzăteşti Jud. Iaşi.

Tribunalul admiţând cererea prin jurnalul No. 6759 | 928, a autorizat scoaterea din nou în vânzare a imobilului mai sus arătat.

Se înconoştiinţează că vânzarea şi adjudecarea acestui imobil va avea loc în pretorul Trib, Iaşi s. III-a în ziua de 5 *Noembrie 1928 ora 13*, începându-se licitaţia publică de la suma de 270.000 lei fixată de expert prin raportul de expertiză.

Dosar No. 3 | 928

Preşedinte, M. EŞIANU

Portărel, I. Popovici

LA CERNAUŢI se găseşte ziluic ziarul „Opinia" la chioşcul din Piaţa Unirei (halta tramvaiului) precum şi la debitele principale din oraş.

ŞTIRI DIN ŢARA ŞI STRĂINATATE

ASPECTE

Intre „aliaţi"

(Continuarea din pag. I-a)

nu se sfieşte să spună că: „dl. Lloyd George îşi datorează renumele său de om de stat intreprinderilor de presă americană, ceeace înseamnă pentru d-sa mari sumi de bani, însă puţină onoare".

De unde se poate vedea că una sânt declaraţiile oficiale de amiciţie şi alianţă în etern, şi cu totul alta situaţie reală, pentrucă nimeni nu trebue să uite că dl. Lloyd George nu e un izolat în Anglia şi că glasul lui cu autoritate reprezintă punctul de vedere al unei mari majorităţi a poporului englez.

Diplomaţia deci nu desăvîrşeşte nimic temeinic; ipocrită, prefăcută, ea se mulţămeşte doar cu aparenţele pe cari vrea să le treacă în ochii popoarelor drept realitate şi nu ţine seamă de interesele adevărate ale naţiunilor cari sînt cu totul altele de cît acelea închise în tratate, protocoluri şi compromisuri, simple petecede hîrtie uşor de înlăturat şi supuse tuturor fluctuaţiunilor.

Totuşi, popoarele sînt oarbe şi nu vor să înţeleagă că a sunat ceasul morţii pentru cioclii diplomaţi cari—cu un sadism feroce—se delectează în jurul meselor verzi unde e întinsă sufe rinţa omenirii. Atîtea exemple, după cel cumplit de dureros al războiului mondial, nu vor trezi oare niciodată conştiinţa adormită a noroadelor?

G. SPINA

„OPINIA"

literară şi artistică

(Continuarea din pag. I-a)

In paradis, Dumnezeu, Sfântul Petru şi Sfântul Ilie doriau să joace odată un poker, dar le lipsia al patulea jucător. In clipa ceia se auziră câteva bătăi în poarta raiului.

— „Cine-i acolo?"—întrebă Sfântul Petru.

— „Sânt eu, Papa Inocenţiu al cincilea".

— „Pleacă de aici—sfârşi furios Sft. Petru—noi avem nevoie de al patrulea".

Recordul lui Balzac.

Intr'o scrisoare intimă, celebrul scriitor francez Balzac declară că lucrează foarte repede. Astfel, a scris „Fiziologia căsătoriei" în 70 zile; „Eugénie Grandet" în trei luni şi „Cousine Bette" în şase săptămâni.

De la 1827 la 1848 Balzac a scris 90 volume, alcătuind la un loc 18.116 pagini, tipărite în format mare şi cu literă mică. In plus, fecundul scriitor a produs nenumărate nuvelete, schiţe, precum şi câteva mii de articole de ziar şi revistă. O adevărată fabrică de literatură...

Diferite ştiri.

— *In curând* va apărea un nou volum de „Balade vesele şi triste" ale poetului G. Topîrceanu.

— *Ministerul artelor* a hotărât să editeze o serie de medalii speciale pentru scriitorii străini care ne vor vizita.

— *La Bucureşti* se vor inaugura în curând trei statui: a dr-ului Istati, a lui N. Filipescu şi Ionel Brătianu,—statui lucrate de cunoscutul sculptor Spaethe.

— *La Teatrul Naţional* din Chişinău se face în prezent o discretă anchetă, condusă de d. inspector Ţaton Theodorian.

Bibliografie

— *„Noul regim al cultelor în România"* de Alex. Lapedatu, este o culegere a cuvântărilor rostite în parlament de actualul ministru al cultelor şi artelor. Cetitorul găseşte idei interesante şi un bogat material documentar, în specialitatea confesională.

— *„Aristide Blank"* de Hyperion, e o broşură plină de vervă, din seria publicaţiilor în care cunoscutul gazetar Hyperion schiţează personalitatea fruntaşilor politici şi financiari ai ţării.

— *„Revista Generală* de poliţie, administraţie, finanţe, industrie şi comerţ", anul I No. 8, cuprinde studii de publicistul ieşan George G. Maxim (remarcăm însemnările despre N. Cananău, C. B. Penescu şi Mircea A. Badareu). Mai colaborează d-nii C. Bacalbaşa, D. G. Mancy, V. Apostoliu, Z. Rozescu, etc.

Strîngerea impozitelor... cu arma la spate!

Un spectacol semnificativ în piaţa Halei

Ieri, lumea din Hală, a avut ocazie să vadă postaţi soldaţi cu arme şi sergenţi de poliţie, înaintea mai multor gherete de ale vânzătorilor de zarzavaturi.

Această gardă „de onoare" stătea acolo pentru a împlini pe negustori de dările ce datoresc Primăriei

Lucruri de acestea s'ar mai fi întâmplat ele în Hală, dar, dacă debitorii se lasă împliniţi cu asemenea desfăşurare de forţă publică, lucrul devine îngrijorător.

Căci e mare lucru să stai la pândă cu arma în mână, să privighezi vânzarea negustorului şi să'ţi iei din ea partea fiscului. Şi e mare lucru aceasta, pentru că se arată astfel cât de mare e criza. Mai mult de cât atâta fapte de felul acesta dau de gândit pentru viitor, dacă nu se iau măsuri de îndreptare.

Imposite mari, grele, traiu greu putinţa de câştig redusă...şi execuţie cu arma la spate!

Unde mergem?

Cercetarea furturilor din localitate

— Trei arestări —

Brigada de Urmărire a început întinse cercetări pentru a descoperi pe autorii ultimelor îndrăzneţe furturi săvârşite din localitate.

Se pare că poliţia se găseşte în faţa unei bande de răufăcători, bine organizată, de oarece toate furturile şi în special cele din centrul oraşului, au fost comise în împrejurări identice.

*

Comerciantul Rusem Argintaru, din str. C. Negri 48, victima ultimului furt de ieri la prînz, a înştiinţat poliţia că a mai constatat lipsa unor obiecte de argint de o valoare însemnată, precum şi a două costume de haine noui.

In legătură cu acest furt de bijuterii, brigada de Urmărire a operat aseară trei arestări, printre care şi o fată care fusese în serviciul d-lui Argintaru şi dispăruse acum câteva zile.

Din cercetările făcute până în prezent, reiesă că autorii furtului trebuiau să cunoască bine casa, deoarece au ştiut unde erau ascunse bijuteriile şi argintăria.

De aceia nu pare exclusă complicitatea fetei din casă.

*

In acelaş timp poliţia urmăreşte şi pe membrii unei bande de răufăcători, care au fost arestaţi acum câteva luni, şi puşi în libertate de instrucţie.

Până în câteva zile brigada de urmărire speră să captureze şi organizaţia de răufăcători care a comis furturile din ultimul timp.

Al. Tudor.

Lucrările parlamentului

17 Octombrie

CAMERA.— Prezidează d. Săveanu, care proclamă deputat, în locul regretatului Mişu Cantacuzino, pe d. Vlădescu Albeşti, următorul pe lista naţional-ţărănistă.

Apoi s'a procadat la alegerea comisiunii de răspuns la mesaj.

La sfârşit preşedintele a anunţat că parlamentul ia vacanţă până Marţi 23 Octombrie.

*

SENAT.— Prezidează d. Nicolaescu.

Se alege şi aici comisiunea de răspuns la mesajul regal. Se discută diferite chestiuni curente, după care maturul corp a luat vacanţă până Marţi.

Arestarea

unui comerciant din Vaslui

Parchetul de Vaslui a ordonat arestarea comerciantului Moise Clingher din Vaslui str. Lascar Catargiu.

Comerciantul este acuzat de dare de foc.

Anume, pentru a încasa asigurarea în sumă de un sfert de milion lei, el ş-ar fi dat foc casei. Parchetul are indicii că focul a fost pus de comerciant. Acesta va fi judecat în seziunea actuală a Curţii cu Juri.

Magistraţii din Huşi

vor să dea un ziar în judecată

Huşi.—In localitate apare periodic ziarul „Bomba" editat de un grup de avocaţi. In numerile 1 şi 3, ziarul se ocupă de magistratura judeţului Fălciu, aducându-i grave injurii.

Unii magistraţi s'au simţit vezaţi de acuzările aduse prin ziar şi au cerut incuviinţarea Parchetului general de Iaşi de a da în judecata pe editorii ziarului.

Alegerea din Prahova

Ploeşti 18.—In alegerile pentru consiliul judeţean de Prahova, lista liberală a întrunit 19.874 voturi şi a fost proclamată aleasă.

Lista naţional-ţărănistă a întrunit 17.968 voturi.

Panamaua petroliferă

Tribunalul Ilfov a infirmat ieri mandatele deputatului petrolifer Irimescu—Cîndeşti şi a d-lui Mircea Zăgănescu, dr. Popescu şi I. Alexandrescu. In schimb a confirmat mandatele deputatului Gr. Tolea, Araratian şi Gr. Zecu.

CRONICA DRAMATICĂ

de *Wratislavius*

TEATRUL NAŢIONAL:

„Cei Trei Muşchetari" de DUMAS tatăl (reluare)

(Continuare din pag. I-a)

Dintr'odată a dat o dublă lovitură: nu mai are nevoe nici să citească romanul şi nici să audă piesa scoasă din acest roman.

Iar detaliul că, cu acest prilej a reapărut pe scenă printre interpreţi şi unul din actorii vechi, acel ce-a jucat rolul lui *Mortaunt* şi acum un sfert de secol, aceasta înseamnă ceva pentru noi, dar nu pentru spectatorii de azi. Noi, îl avem în bună amintire pe d. *Mihai Popovici*, pe amorezul frumos, cu glasul răsunător şi cu ţinuta distinsă, rămase surprinzător de neschimbate şi acum — după două trei decenii, când toţi care'l încoronară sunt interpreţi noi, cei mai mulţi de vârsta lui *Miron* — fiul actorului *Mihai Popovici*.

Azi pe „Cei trei muşchetari" *Portos*, *Atos* şi *Aramis* îi joacă d-nii *Morţovescu*, *Nosec* şi *Munteanu* pe *d'Artagnan* îl joacă d. *Gheorghiu*, de *Winter* e în mâna d-lui *Damira*, *Cromwel* e redat de d. *Sava* şi regina *Henriette* e interpretată de d-na *Melinte*. Iar pe devotatul ei însoţitor îl joacă d. *Protopopescu*.

Sunt alţi, toţi nume noi. Singurul, care am spus din cei vechi, a rămas dl. *Mihai Popoviei*. Din cei care'i vedem pe scenă. Pentrucă mai este unul din aceiaş „contigent". dar acela joacă'ntre culise. Este regizorul *Vlad Cuzinschi*, organizatorul câmpului de bătae, a exploziei pe mare şi a celorlalte „lovituri" în legătură cu regizoratul *„Muschetarilor"*, jucaţi acum sub direcţia de scenă a d lui *Ghiţescu*.

Curioşi suntem să aflăm, dacă cel puţin tineretul va afluа în matineele la care se vor reprezenta *„Cei trei Muschetari"*, senzaţia de altă dată...

W.

Colaborarea lupisto-liberală

D. Mihai Borcea optimist

Intr'o convorbire cu un redactor al nostru, dl. Mihai Borcea, simpaticul ajutor de primar şi fruntaş al partidului ţărănesc de sub şefia d-lui dr. Lupu, a declarat că colaborarea partidului ţărănesc—lupist cu guvernul, este mai temeinică de cât oricând şi va dura întreaga legislatură.

In sprijinul acestei afirmaţiuni d-sa a relevat alegerea fruntaşului lupist basarabean Cazacliu ca vicepreşedinte al Camerei.

*

Cât priveşte situaţia guvernului, d-lui Borcea i se pare imposibilă o schimbare de regim, căci partidul liberal ar fi cel mai indicat să realizeze stabilizarea şi împrumutul.

Un alt fapt care determină continuarea guvernării, e că între guvern, majorităţi şi factorul constituţional nu este nici o divergenţă.

*

D. M. Borcea ne spune că în curând d. dr. Lupu va vizita Iaşul cu prilejul inaugurării căminului de ucenici, care se înfiinţează în localitate.

REP.

Epilogul

prăbuşirii din Praga

Praga 18.—Ieri s'au mai scos câteva cadavre de subt dărâmăturile clădirii din str. Portci. Numărul total al cadavrelor scoase s'a ridicat la 45.

Cu prilejul inhumării cadavrelor, o biată femeie care şi-a pierdut soţul şi pe un copil, a înebunit subit şi a fost internată într'un ospiciu.

Un zid s'a prăbuşit

la Piteşti

Două victime

Piteşti 18.—Ieri o gravă nenorocire s'a întâmplat la şantierul depoului C. F. R. din Piteşti.

Din cauza presiunii unei axe electrice cu curea, zidul care despărţeşte atelierul de fierărie de cel de strungărie, s'a prăbuşit, omorând pe maistrul Ianoş Iacob şi rănind grav pe ucrătorul Pavel Năstase.

Autorităţila au deschis o anchetă.

O societate preoţească

contra dansurilor moderne

In com. Drăcşineni, jud. Botoşani a luat fiinţă de curând o societate preoţească, de cult religioasă şi socială, a cărei denumire este „Pimen Mitropolitul".

In statutul acestei societăţi, pe lângă unele obligaţiuni pe care membrii ei le au, cum de exemplu să nu bea spiri şi derivatele lui, a nu înjura de lucruri sfinte, a păstra portul naţional etc., se prevede că membrii acestei societăţi vor lupta cu înverşunare contra dansurilor moderne.

x CONSILIUL de RAZBOI a judecat ieri procesul sodatului Vlad Duzinschi din reg. 7 Călăraşi—Botoşani, pentru dezertare în străinătate.

In baza referatului medical, cum că acuzatul dă semne de alienaţie mintală, consiliul a decis internarea lui la spitalul militar spre a fi ţinut sub supraveghere

INFORMAŢIUNI

x Din Bucureşti se anunţă că la ministerul instrucţiunei se studiază chestiunea aprobărei unei noui seziuni pentru examenele de bacalaureat, care ar urma să aibă loc în luna Februarie 1929.

Unii din membrii comisiunei care urmează să se pronunţe în această chestiune, sunt pentru aprobarea nouei sezinni.

x PALATUL ŞC. NORMALE DE FETE.— D. arhitect Viaceli, a sosit ieri în localitate, şi a inspectat din partea ministerului Instrucţiunei, lucrările de la palatul şcoalei normale de fete.

Lucrările vor continua şi se aşteaptă, ca ministrul instrucţiunei, să mai acorde o sumă importantă, încă din bugetul în curs.

x *Muzeul dela Mânăstirea Agapia.*—Am relatat la timp frumoasa iniţiativă a I. P. S. S. Mitropolitului Pimen, care a hotărât să se înfiinţeze la mânăstirea Agapia un muzeu de odoare bisericeşti, în care să păstreze toate obiectele artistice din trecutul acestui locaş bisericesc.

In acest scop a fost angajat d. profesor I. D. Ştefănescu, un reputat cunoscător al artei bizantine, care a lucrat toată vara, a adunat şi orânduit toate odoarele bisericeşti, într'o încăpere special amenajată, alcătuind astfel un minunat muzeu.

Inaugurarea muzeului va avea loc în curând, în prezenţa I. P. S. S. Mitropolitului Pimen.

x Ieri după amiază automobilul No. 379 venind din str. V. Alexandri, s'a ciocnit în str. I C. Brătianu cu maşina No. 43, fără a se întâmpla accidente de persoane.

x D. I. Petrovici cu doamna, s'au înapoiat azi în localitate. Fostul ministru, a fost primit în gară de numeroşi prieteni.

x D. profesor dr. C. Parhon, actual medic primar definitiv de psihiatrie la spitalul central de boli mintale şi nervoase, a fost transferat definitiv, după cerere, în postul vacant de medic primar la spitalul Socola.

x *Consistoriul spiritual* eparhial va judeca în şedinţa de astăzi după amiază procesul preotului Harea din jud. Iaşi.

Procesul se va amâna, deoarece părintele procuror P. Chirica lipseşte din localitate.

x Parchetul militar a fixat pentru finele lunei Octombrie judecarea procesului de falş şi delapidare intentat loct. Bârzu din Reg. 6 Roşiori Botoşani.

Sunt citaţi ca martori ai acuzărei numeroşi furnizori ai Regimentului.

x Ieri la orele 1 jumătate după amiază un început de incendiu s'a declarat la casa d'lui Gh. Bănică din str. Gându 16.

Sosind pompierii, focul a fost localizat

x Locuitorul Vasile Gheorghe Constantin din Paşcani, a fost surprins de un tren ce intra în staţie şi omorît pe loc.

x Astăzi dimineaţă s'a confiscat o nouă cantitate de carne, provenită din abatorul dela Copou şi destinată pentru instituţiile din oraş, ceiace este interzis.

MARIONETELE LA IAŞI

La 25 şi 26 Octombre, Iaşul va fi vizitat de cunoscuta trupă de marionete, care a obţinut la Cernăuţi strălucite succese. Păpuşile vor juca în oraşul nostru două piese cu acompaniament de muzică. Conducerea joculu este atât de perfectă, încît spectatorul aproape nu crede că pe scenă se primblă şi vorbesc nişte manechine automate.

Dealtfel reuşita reprezentaţiilor se dovedeşte de pe acum, prin numeroasele reţineri de bilete ce s'au făcut. Toată lumea vrea să vadă teatrul de păpuşi, pe care ieşenii n'au mai avut ocazia să l vadă de peste 30 de ani. Deaceia sfătuim publicul să se grăbească şi să reţină din timp puţinele locuri ce-au mai rămas la Braşcu pentru spectacolele date de

TEATRUL DE PĂPUŞI

x Lucrările de construire a nouei aripi a gării Iaşi, continuă şi se crede că cel mult într'o lună, ele vor fi terminate.

In noua clădire se vor instala serviciile de înreţinere şi detraţiune care astăzi sunt instalate în case particulare din oraş.

x Terminându-se cercetările, bătrânul Iosif Ştefoc eroul dramei familiare din str. Ştefan cel Mare, a fost pus eri în libertate.

x Consiliul facultăţei de medicină a fost convocat pentru Vineri, profesorii având a se pronunţa asupra noilor construcţii universitare şi legea domiciliului forţat.

x Prefectura de judeţ a primit o interesantă propunere dela d. A. Istrati din com. Gropniţa—Iaşi, care se oferă să înfiinţeze o şcoală agricolă de iarnă la Fântânele.

Această propunere este în studiu şi se crede că va fi realizată în curând.

x Cu începere de la 26 Oct. Ministerul sănătăţii, se muta din Bulevardul Carol, în Bulevardul Elisabeta.

x Averescanii se întrunesc mâine seara la clubul central din str. Lăpuşneanu. D. I. Petrovici, va face o expunere a situaţiei politice.

x Printre savanţii propuşi anul acesta pentru premiul Nobel, specialitatea medicinei, se află şi românul Levaditi, cunoscutul serolog dela Paris.

Şcoala de Şoferi

s'a deschis şi funcţionează zilnic cu începere de Luni 22 cor.

Se vor ţine cursuri serale de la 6 jum. — 8 jum.

Direcţiunea

„SPIRITIST"

Prezicător SĂVESCU

Strada **ALBINEŢ** No. 22 (dela Comisia III-a la vale) **Singurul** este în **ROMANIA**

PREZICATOR documentat cu INVENŢII proprii sigure — în calculul „CIFRELOR" prezice, orice afaceri serioase la persoane serioase, descoperă orice mistere sufleteşti din viaţă şi dă toate lămuririle necesare, sufleteşti, căsătorii, judecăţi, funcţii, comerciale, descoperiri de furturi pe că posibil, boale etc.

Dă leçţii de *Sugestii* pentru energie, timiditate, idei rele, dureri sufleteşti contra duşmanilor, pentru cuceriri în dragoste, căsătorii şi altele.

Discreţie sigură. Toată ţara prin scris. Consult. 9—12 şi 3—7½ Duminică până la 4 după masă.

Vizitaţi Magazinul

LA CAMILA

MARE DEPOZIT DE ULEIURI VOPSELE PRODUSE CHIMICE

IAŞI, STR. ANASTASIE PANU 47.

Maculatoare

(Caete broşate)

pentru birouri şi elevi se găsesc de vânzare cu—preţuri foarte reduse—la Depozitul de ziare

S. PERETZ

str. Unirei No. 5

(alături de Teatrul Sidoli)

ATENŢIUNE

Specialitate de *lucadrări de Tablouri*, încheietură artistică, numai la *Librăria V. Alexanari* str. I. C. Brătianu 201, vis-a-vis de Brutăria Klein.

Praţuri convenabile.

Circumciziatorul (Moel)

Simcha Segal

Modern şi religios execută operaţia Circumcizieî rituale, conform cu prescripţia medicală.

Iaşi, str. Stt. Lazăr No. 12

De închiriat

un apartament complect renovat, compus din 3 camere spaţioase, bucătărie, atenanse, cu parchet şi teracotă. Liber imediat. Str. Păcurari No. 29.

Biblioteca Universităţii
Loco

ANUL XXIV No. 6429 — 3 LEI EXEMPLARUL — SAMBATA 20 OCTOMBRIE 1928

OPINIA

ZIAR POLITIC COTIDIAN

ANUNCIURI
se primesc la toate
Agenţiile de Publicitate
şi la
Administraţia ziarului
Iaşi—Str. Gh. Mârzescu 17

CERTIFICA... VINTILIST

D. Prim-Ministru, nefericit arbitru al nefericitei situaţiei politice de la noi, se socoate judecător şi parte totodată în procesul dintre liberali şi naţionali ţărănişti. D-sa a anunţat din nou la consfătuirea majorităţei, că nu va da puterea decât celora care o merită. Dar dacă este aşa, cine merită mai mult, în ochii d-lui Vintilă Brătianu, decât liberalii?

Partidul liberal rămâne deci la putere: iată concluzia firească a argumentărei. El îşi dă sie-însuşi brevet de capacitate, şi guvernează pe temeiul lui. Stranie poziţie a unei grupări politice care întruneşte puterea executivă şi puterea legislativă în tot complexul lor.

Pe ce bază îşi acordă însă d. V. Brătianu premiul întâi? Aici lucrul devine ilarant. Partidul naţional ţărănist nu este cuminte în opoziţie; partidul poporului este cuminte în opoziţie, dar nu este capabil în guvernare. Rezultă de aici că partidul liberal are conştiinţa că este slobod de aceste defecte ale celorlalte partide: el este capabil la guvernare şi cuminte în opoziţie.

Să acordăm—deşi nu suntem tocmai siguri—că lunga administraţie liberală a adus ţărei fericirea care i se datoreşte. De unde ştim însă cum este partidul liberal în opoziţie? Ar fi de dorit ca d. Vintilă Brătianu să-şi facă dovada imediat sie-însuşi. De zece ani partidul este la putere, în chip formal sau uumai ocult; visurile sale suut populate numai cu vaci grase, ce ar zice partizanii dacă ar intra în seria vacilor slahe? Experienţa merită să fie făcută, ţara întreagă ar aplauda cu frenezie şi s'ar bucura să măsoare puterea de rezistenţă a fakirului în chipul cel mai îndelungat posibil.

Unde mai punem că în tot acest timp, ţara ar mai putea să sufle oleacă liberată din mrejele sistemului economist-financiar al d-lui Viutilă Brătianu?

NECULAI DALU

Actualităţi politice

Vacanţă!

După o muncă istovitoare de... trei zile—abia deschis—parlamentul a luat o mică vacanţă de cinci zile. Aceste „mici vacanţe" se vor repeta des, în cursul sesiunii, iar diurna grasă va curge intactă. Cunoaştem sistemul.

Şi când vom ajunge în Mart, spre finele sesiunii, parlamentarii vor constata că n'au timp suficient să voteze grămada proiectelor de legi. Deaceia vor ţine câte două şedinţe pe zi; mai ales şedinţe de noapte, în care se votează legi cu duiumul şi cu ochii închişi.

Un fel de parlamentarism... al lui Hübsch!

Vremea lui Caragiale

Cu prilejul alegerii judeţene din Prahova, a reînviat vremea tipică a lui Caragiale.

O gazetă opozantă din Ploeşti a deschis focul împotriva bătrînului fruntaş guvernamental Gogu Zamfirescu şi a publicat „un document zdrobitor", a nume„. o scrisoare de amor pe care bătrînul fruntaş Gogu o trimisise d-nei Lilica cea blondă nevasta unui respectabil negustor.

Tocmai ca în „Scrisoarea Pierdută" a coanei Joiţica!

Abraşă politică...!! *X.*

Un precursor
al „domiciliului forţat"

D. prof. dr. N. Leon

Recitesc cu plăcere interesantul volum al d-lui profesor dr N. Leon, intitulat *„Amintiri"* şi găsesc în acest volum o amintire, de o desăvârşită actualitate.

In adevăr, la pagina 128, în amintirile sale despre rectorat, d. dr. Leon scrie:

„— Profesorii noi numiţi, veniţi din Bucureşti, aveau acolo clientelă şi altfel de interese, aşa că preferau să locuiască în Bucureşti şi să vie la Iaşi numai în zilele când aveau curs— aşa că îşi fixau orele de lucru în două zile consecutive.

„Sistema aceasta a profesorilor aşa numiţi „ambulanţi", nu convenea de loc bunului mers al învăţământului — patru zile la Bucureşti şi 2 sau 3 la Iaşi şi aceasta în cazurile când nu era vr'o întrerupere de tren sau vre-un viscol. M'am hotărît să nu mai iscălesc raportul nici unui candidat pe baza articolului 81, decât după ce mi dădea o declaraţie în scris pe cuvîntul de onoare, că după ce va fi numit profesor, îşi va stabili domiciliul în Iaşi.

„Fiind că unii din ei nu se puteau ţine nici de această declaraţie, după ce ajungeau profesori, am căutat să trec prin parlament un articol de lege prin care să împiedec această stare de lucruri.

„Iată şi redacţia acestui articol:

ART. 88.— Profesorii titulari, profesorii agregaţi şi conferenţarii sunt datori să-şi aibă domiciliul lor efectiv în oraşul, în care universitatea pe lângă care funcţionează, îşi are sediul. Ei vor trebui să se conformeze acestei dispoziţiuni în curs de şase luni dela promulgarea prezentei legi, sau în curs de şase luni dela data numirei lor. In caz de abatere constatată, ei vor fi consideraţi ca demisionaţi".

D. dr. Leon arată apoi că proectul n'a putut deveni lege, din opunerea lui CC. Arion, al cărei frate era profesor la Iaşi dar îşi avea domiciliul la Bucureşti.

Hotărât însă că d. dr. Angelescu a cetit cu multă atenţie amintirile d-lui prof. dr. Leon.

DAN

Insulele care dispar

Locuitorii dela graniţa de lângă mare dintre Rusia şi Estonia, au observat că grupul mic de insule din apropierea coastei, se cufundă zilnic tot mai mult în apă, ameninţând să dispară. Satul de pescari Isad situat pe una din insule, este în primejdie să fie înghiţit de valuri. Populaţia a cerut guvernelor respective ajutorul necesar. Dar guvernanţii nu se prea grăbesc...

Din toată lumea

Preţul vieţii.—Ziarul „Daily Mail" scrie că salvarea vapoarelor în naufragiu se face cu sacrificii foarte mari. Vasele de ajutor au pierderi, variind între 55,000 până la 150,000 dolari (24 milioane lei), socotind combustibilul, alimentele şi timpul pierdut.

Căpitanul vaporului „Berengaria" declară că de cele mai multe ori costul salvării întrece întreaga valoare a vasului scufundat. Vapoarele de ajutor vin astfel numai pentru a scăpa pe pasagerii în pericol. Ceiace dovedeşte că preţul vieţii este foarte scump.

*

Ah! tinereţa... Una din figurile cele mai curioase de la Liga Naţiunilor, este contele Apponyi, delegatul maghiar. Deşi în vrâstă de 82 ani, contele Apponyi are la tribună o ţinută remarcabilă. El vorbeşte admirabil, pe lângă limba maternă, franceza, engleza, germana, italiana, spaniola şi norvegiana.

Intr'o zi, zărind la Geneva pe stradă o tânără şi nostimă femeie, contele maghiar a suspinat profund:

— „Ah, dacă aş avea măcar 70 de ani!.."

*

Discuţie înfocată.— Şi în Palestina, evreii sunt împărţiţi în două mari grupe cu vederi culturale deosebite: hebraişti şi idişişti. Primii, vor să reînvie vechea limbă hebraică şi s'o facă limbă oficială a neamului evreesc. Iar idişiştii susţin că vechea limbă este şi va rămâne moartă pentru totdeauna, aşa că dezvoltarea culturală a evreilor nu se poate îndeplini decât în jargonul actual (idiş).

Zilnic taberele sunt înfăţişate şi discută uneori... până la clomag. Aşa depildă, socialiştii idişişti au convocat săptămâna trecută întrunire la Ierusalim. La un moment dat, au invadat sala numeroşi sionişti-hebraişti. S'a iscat o bătae în toată regula, al cărei rezultat a fost internarea în spital a 13 persoane (între care şi 2 femei).

*

Presimţire.—Se cunosc împrejurările în care s'a înecat submarinul francez „Ondine", cu care prilej au pierit 43 marinari şi ofiţeri.

Când submarinul a plecat din portul Cherbourg în ultima călătorie fatală, un ofiţer-mecanic a avut presimţirea că se va întâmpla o nenorocire. Când vasul a părăsit cheiul, ofiţerul a expediat părinţilor lui următoarea scrisoare:

„Vă îmbrăţişez pentru ultima oară. Ceva îmi spune că n'am să mă mai întorc".

Şi nu s'a mai întors!

In pag. III-a
Ultima Oră
telegrafică şi telefonică

ZEPPELINUL IN AMERICA

Dirijabilul german „Contele Zeppelin" a fost aclamat de o imensă mulţime la trecerea peste Kapitolul din Washington

„OPINIA"
LITERARA ŞI ARTISTICA

Copiii la teatru.

Mulţi spectatori au obiceiul vinovat de a-şi aduce copiii la teatru. Şi aceşti plozi care înainte de a pricepe o piesă, mai au nevoie de sfârcul cu lapte, dezorganizează liniştea din sală şi vatămă mersul normal al reprezintaţiei. Nu putem înţelege motivul firesc pentru care părinţii, furând copiilor ceasurile de somn binefăcător, vin cu ei la spectacole de multe ori dificile chiar pentru oamenii maturi. Probabil, cauza principală este faptul că la uşa de intrare aceşti plozi supărători pot fi furişaţi fără biletul respectiv. Tutuşi părinţii ar trebui să se gândească că în modul acesta ei încalcă dreptul celorlalţi spectatori. Şi apoi, mai ales ar trebui să aibă în vedere atâtea alte neajunsuri personale, printre care şi acela că, ţinând tot timpul copiii în braţe, au toate şansele la un moment dat să se trezească cu o surpriză umedă pe genunchi...

i. berg

FAPTE

Un record.

Muzeul Tolstoi inaugurat la Moscova, a adunat tot ceiace s'a scris despre patriharhul de la Iasnaia Poliana.

Astfel s'a socotit că, cu prilejul centenarului marelui romancier, s'au scris 23.000 volume despre Tolstoi şi 56 000 publicaţii au vorbit despre celebrul gânditor rus.

Intr'adevăr, un record.

Mussolini romancier.

Am anunţat că Mussolini şi-scris „Memoriile". Dar dictato-

(Continuarea în pag. IV-a)

UN SCURT ISTORIC
AL TEATRULUI DE MARIONETE

Dacă la noi în ţară Teatrul de Marionete este aproape necunoscut, în schimb în străinătate este în plină glorie.

Arta teatrului de marionete are de altfel o vechime de mii de ani. Primele începuturi le aflăm în Birmania, Iava şi în mai multe insule ale Polyneziei, de unde s'au adus pentru muzeele germane păpuşi cu o vechime de mii de ani.

La chinezi şi indieni există de mii de ani şi până astăzi teatrul „jocului de umbre". In India şi astăzi directorul teatrului actoricesc se numeşte „Sutrahord" (conducător de fire). In China „jocul de umbre" — care constă în proectarea umbrelor de păpuşi plane pe un paravan—are deasemeni o vechime de mii de ani.

Dezvoltarea teatrului de marionete modern începe la sfârşitul secolului al 18-lea. La acea dată exista la Paris o operă de marionete.

După războiul mondial a început o perioadă de înflorire pentru teatrul de marionete.

Cele mai bine organizate sunt: „Teatro di Piccoli" din Roma, „Teatro Girolano" din Milano, apoi Teatrul de Marionete din Paris, teatrele de marionete din Frankfurt, cele trei teatre din München, teatrul din Augsburg etc.

In Austria sunt teatre de marionete la Salzburg şi Viena

(Continuarea în pag. IV-a)

Manualele didactice

Niciodată librăriile nu sunt aşa de des cercetate de către elevi, tutori, profesori şi părinţi, ca acum toamna, la începutul anului şcolar. E sezonul viu. Librarii sunt aşa de întrebaţi şi au de răspuns la atâtea saluturi, cari compensează cu prisosinţă indiferenţa ce li s'a arătat în cursul anului, în timpul aşa numitului sezon mort, care-i vacanţa mare.

O afluenţă însă atât de mare la librării ca în toamna aceasta nu s'a mai pomenit. Atât librarii cât şi anticvarii trebuie să mulţămească cu recunoştinţă autorului nouei reforme şcolare, care a redus învăţământul secundar, liceul, la 7 clase. Autorii de cărţi didactice trebuie să facă la fel. Cu programa de tranziţie, profesorii să văd siliţi să recomande elevilor din cutare clasă, de exemplu, câte două şi chiar trei manuale pentru acelaş obiect. Manualele sunt întocmite de către autorii conform vechei programe cu liceul de 8 clase; ori materia din aceşti ani împărţindu-se la 7, elevii vor fi obligaţi să consulte două trei manuale la un singur obiect.

Greul cel mare însă cade tot pe spinarea bieţilor părinţi, cari trebuie să'şi scuture bine de tot buzunarele—în cazul când Dumnezeu i'a blagoslovit cu mai mulţi copii de şcoală — pentru a le putea complecta lista de cărţi. Alergă părinţii de la o librărie la alta şi, mulţi ies cu mâna goală, clătinând din cap. Editurile au tipărit cărţi pentru cele 8 clase şi acum, când o carte e căutată şi de mii de elevi din altă clasă, decât cea respectivă —de unde să mai scoată librarii cărţi?! In Bucureşti înghesuiala a fost atât de neobişnuită pe la librării, în cât s'a simţit nevoie şi de intervenţia baionetei culturale a jandarmilor, pentru menţinerea ordinei!..

Un adevărat asalt dar, al tinerimei şcolare asupra rafturilor cu cărţi din librării. E într'adevăr un fenomen pe care elevii de azi îl vor ţine minte multă vreme. Anticvarii şi-au desfăcut multe cărţi pe care se aşternuse praful...Mulţi elevi, în trecut, nu vroiau să cumpere cărţi vechi, pretextând în faţa părinţilor, că pot lua din ele unii microbi, ca de pildă, pe cel al tuberculozei...

In împrejurările de faţă însă, a dispărut acest pretext şi sunt întrebate şi cărţile vechi la rând cu cele noui.

De reforma învăţământului se vor resimţi nu atât profesorii şi elevii — cari vor trebui să mai renunţe la plimbări şi la sporturi—, ci mai cu seamă bieţii părinţi nevoiaşi, cari pe lângă plata taxelor şcolare urcate, vor trebui să facă sforţări eroice pentru a putea suporta şi acest nou impozit scumpetea excesivă a numeroaselor cărţi şcolare.

Trăiască cultura modernă şi sprijinitorii ei!..

N. H.

DIRIJABILUL „GRAF ZEPPELIN"

Dirijabilul german „Contele Zeppelin" care a entuziasmat lumea prin îndrăzneţul său zbor peste Atlantic, e cel mai mare dirijabil care s'a construit vre-o dată.

El este lung de 236 metri, lat de 30 şi jum. metri şi înalt de 34 metri, — un adevărat monstru aerian. Are un volum de 105,000 metri cubi şi o greutate de peste 55.000 kgr.

E prevăzut cu cinci motoare de câte 520 cai putere fiecare, şi are o viteză maximă de 128 km. pe oră.

In nacelă se află o cabină bine pentru comandant şi o odae mare prevăzută cu hărţi, aparate şi instalaţie de telegrafie fără fir. Urmează apoi 10 odăi luxoase cu câte două paturi, pentru pasageri; o sufragerie comună şi un salon mare. Printr'o scară, te sui la etajul al doilea unde se află cabinele pentru 26 oameni ai echipajului; şi în plus, magazii pentru alimente, bagaje, rezervoarele cu esenţă etc. Intr'o altă nacelă sunt instalate motoarele.

Totul este ingenios, comod şi plăcut. Călătoria e mai convenabilă decât cu vaporul. O minune a tehnicei moderne!

ASPECTE

Pentru statuia lui Eminescu

Intre teii deacum desfrunziţi din faţa Universităţii, se zăresc lucrătorii cari au început amenajarea locului pe care în vara viitoare se va înălţa statuia lui Eminescu; harnici, iniţiatorii frumoasei opere stau de dimineaţă pe şantier şi supraveghiază continuarea lucrărilor.

Cu toate astea pentru terminarea statuiei mai lipsesc câteva sute de mii de lei; târziu, Ministerul aşa zis al artelor şi-a adus aminte că are şi alt rol decât acela de a împărţi fonduri sinecuriştilor de partid şi a oferit una sută cinci zeci de mii lei, lăsînd iar bunăvoinţei publice complectarea sumei până la cinci sute de mii.

Ziarul „Dimineaţa" a îmbrăţişat cu entuziasm cauza şi a lansat o listă de subscripţie care se acopere zilnic, dar cu cifre prea modeste pentruca să nu ne exprimăm teama că s'ar putea să nu colecteze suma necesară; bucureştenii nu se grăbesc să ofere laşului statuia lui Eminescu şi din alte părţi ale Munteniei nu am văzut pe lista „Dimineţii" apărând nume de subscriitori.

Nu facem regionalism, dar mărturisim că am fi fost mai mulţămiţi dacă am fi ştiut că statuia lui Eminescu la Iaşi se datoreşte numai contribuţiei moldoveneşti; pentrucă înainte de a

(Continuarea în pag. IV-a)

Carnetul cu actualităţi

ARTA ŞI MODERNISM

Tânăra generaţie.—Cine este Maurice Chevalier?—Publicaţii străine—Cultul atletismului—La ce visează fetele—Alţi protagonişti—Corespondenţa adolescenţilor

de I. FR. BOTEZ

Cu siguranţă, generaţiia care azi a trecut de 50 ani, priveşte cu mirare şi indignare, la aşa zisul „desfrâu" al adolescenţilor.

Nu e puţin lucru, ca dumneata respectabil taţă de familie, să-şi duci copiii şi nevasta la cine ştie ce film monstruos, sau la vre'o piesă de ruşine.

Fiindcă epoca noastră, se complace numai în asemeni exhibiţi şi cele mai bune comedii de salon, devin piese pornografice.

Pentru ce se scrie aşa? asta este treaba autorilor. Dar lumea dă năvala la spectacolele picante, la revistele lui Tănase, la piese ca „Satirul", unde dramele alcovului sunt dezbătute fără perdea, înfine la orice film care ar purta tendenţioasa pecete „nu mai pentru domni şi doamne", lar au orii câştigă bani albi pentru zile negre şi nu se mai dezbară nici odată de stilul pornografic. Dealtfel nu ne putem supăra: curentul vine din marile metropole ale străinătăţei şi a făcut furori chiar naintea războiului. De ce sunt vinovaţi numai adolescenţii că aleargă la asemenea spectacole? Şi pentruce toată lumea îi urmează? Nu generaţia tânără poartă exclusiv vina destrăbălărei; uşurinţa este generală şi archi-banalizată.

Music hallul

Credem interesantă o succintă redare a suculentelor distracţii din străinătate. Cel mai pasionant local pentru marele public, rămâne music-hallul. Un cabaret luxos, cu scenă a-giorno luminată, unde artişti, echilibrişti, jongleuri şi mai ales grupurile de „girls", zâmbesc, fac graţii, tumbe şi comicării. Iar în cadenţa muzicei, cuplete obscene gâdilă plăcut urechile auditorului.

Intr'o seară, la un cabaret din Paris, cunoscuta scriitoare, contesa de Noailles, azista la un spectacol. La un moment dat, se ridică în picioare în loja sa, exclamând extaziată: „e tânăr şi frumos ca Hyppolit". Pe scenă îşi făcuse apariţia...

Maurice Chevalier

Acest artist rămâne întruparea ideală a atletului modern şi e iubit de tot tineretul Franţei.

Un spectacol cu Chevalier— este o nebunie. Când juca la marile teatre pariziene „Palace" şi „Casino de Paris", lumea se baricada în sală şi nu mai voia s'o părăsească, la terminarea spectacolului. Un gest de al său, o simplă săritură, un zâmbet, toate erau salutate cu nesfârşite ropote de aplauze. Iar când Maurice Chevalier începea să cânte, extazul cuprindea sala.

Fetele şi copiii pe stradă întră fără sfială în vorbă cu dânsul; scrisorile de dragoste curg cu mii de. Dar Chevalier oricât ar iubi popularitatea, nu'şi uită me'

(Continuare în pag. IV-a)

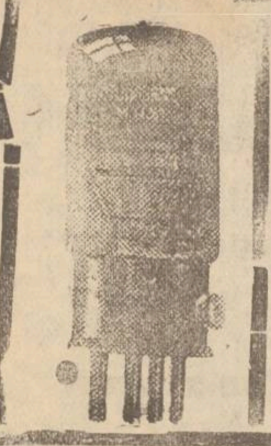

AMATORI CONSTIENȚI INTREBUINȚEAZA
TUBURI RADIO

TUNGSRAM - BARIUM

pentru înaltă freeventă (tub universal) — G. 407
„ detecțiune (tub universal) . — G. 409
„ joasă freeventă . . . — L. 414
ca întăritor . . . . . . — P. 414
bigrilă . . . . M. R. 51

La Marele Magazin de Blănuri
I. M. KUNOVICI
Strada Ștefan cel Mare No. 4

A sosit un mare stoc de ***blănuri veritabile și fine*** importate direct de la origine.

In bogatul asortiment se pot găsi:
Astragan fin, loutre veritabil, Biber, Noutria, Petit-gris Pitois, Dihor, Skongs veritabil Oposum australian taupe veritabil, Vulpi, argintii, albastre, gris, albe și roși, precum și un rayon special de haine de blană gata și de comandă, executate în mod ireproșabil.

Important pentru Gospodine și Gospodari

Mare economie de lemne servindu-se de Mașini de bucătărie (PLITE) cu ornamentație nichelată, bine șamotate cu cărămizi refractare, asemenea Sobe Godin nichelate și nenichilate tot șamotate cu cărămizi refractare, se află de vânzare cu prețuri foarte avantajoase la magazinul

Frații Goldenberg Iași
str. I. C. Brătianu 132

Parfums d'ORSAY
PARIS

Un număr foarte mare din cutiile noastre de Poudre Mari conțin **UN BON** care vă va permite de a obține **gratuit** din partea magazinelor
„ELEFANT"
str. Cuza-Vodă 54
și **„JUPITER"**
Piața Unirei 19
Un flacon original de Parfum
din renumita noastră creațiune
„GANIKA"
Esență din India misterioasă
Anunțăm primii câștigători: D-ra Maria I. Diaconescu *asistentă Universitatea Iași* și d. Inginer Toma Ionescu.

Tramella este
noul și indestructibilul
ciorap de mătase
pentru dame...

DOCTOR
N. L. Birnberg
Specializat la Paris
Boli interne, boli de femei Nașteri
Tratamentul bolilor de inimă, plămâni
Curenți de înaltă Frecvență
IAȘI—STR. CUZA VODA No. 1
(vis-a-vis de Farmacia Jelea)
Consult. 10-12 a. m. și 3-7 p. m.
Pentru săraci zilnic gratuit.

Iarăși propagandă contra calendarului

în județul Iași

Autoritățile locale au fost informate că propanganda în potriva calendarului îndreptat, continuă încă în județul nostru.

Astfel în com. Bălțați (Iași) a fost semnalat un anume Gh. Drom care umblă prin popor spunând că noul calendar este falsificat. Acest Gh. Drom a adunat o frumoasă sumă de la săteni, câte 8 lei de gospodar, pentru care el le promite că le va aduce calendare vechi și preoți care să facă slujbele religioase după vechiul stil.

Autoritățile au dispus arestarea acestui excroc. Dar deocamdată el este dispărut.

Noi fraude în județ

la primăria Vrănești

D. Pretor Budacea, a făcut o anchetă la Primăria com. Vrănești, descoperind o serie de nereguli, în gestiunea financiară a anului 1927.

Fraudele se cifrează la aproape 30.000 lei și cad în sarcina primarului Osoianu și a casierului comunal Bisericeanu.

Dosarul anchetei d-lui pretor Budacea a fost înaintat prefecturei.

O tată naște în stradă

Locuitorii din str. Pomir au fost atrași azi dimineață la ora 9, de niște țipete ce veneau din bolta de lângă casa cu No. 11. Ce se întâmplase?

Fata Șeindel Rabinovici din serviciul d-lui Talmaciu, întorcându-se din hală, a fost apucată de durerile facerei în locul sus amintit, a căzut la pământ și după câteva minute de chinuri a născut un copil.

La fața locului a sosit imediat un subcomisar care a dispus chemarea trăsurii de Salvare, precum și a părinților fetei care locuesc în str. Col. Langa.

Atât mama cât și copi ul sunt în afară de ori ce pericol.

ECOURI

— **Apele minerale**, toate sursele străine și din țară, cu prețuri e cele mai convenabile găsiți la „Elefant" str. Cuza Vodă 54.

— *Duminică 21 Oct. orele 9 jum. dimineața are loc în sala Teatrului Elisabeta o mare întrunire sionistă la care fruntașul sionist din Berlin Nahum Goldman va desvolta o conferență tratând despre Situația actuală în Sionism. Intrarea liberă.*

— **Dactilografia**, se predă în scurt timp scriind repede și perfect la Biroul mașinelor de scris și de copiat „AVÂNTUL" str. Cuza Vodă No. 75, lângă Cofetăria Voitinovici.

— La „Jupiter" Piața Unirei 19; se găsesc cele mai fine Parfumerii și articole de toaletă, toe ce poate fi mai bun, prețuri d concurență.

— *Sâmbătă 20 Octombrie orele 9 seara* se inaugurează ciclul șezătorilor literare și artistice ale Instituției de cultură evreiască *„Toynbee-hall"*.

Va conferenția d. *Dr. Nachum Goldman* — apreciat intelectual din Berlin, unul din fruntașii judaismului, colaboratorul monumentalei lucrări „Enciclopedia judaica" asupra temei: *„Evreii între ei"*. — Rețineri de bilete la sediul instituției în strada Palat No. 2 etaj.

— **Spirt denaturat fără miros** 90 grade cu lei 34 litrul, găsiți la „Elefant" str. Cuza-Vodă 54.

PIERDUT o declarație de depunere a sumei de 6000 (șase mii) eliberată de Banca Moldova, o declar nulă si fără valoare în mâinile oricui s'ar găsi. Găsitorul este rugat a o aduce la adresa de mai jos
ANTON IVANOV
strada Toma Cozma 99

DE INCHIRIAT cameră mobilată și de vânzare un dormitor în str. Ghica Vodă 63, etal.

DE INCHIRIAT 3 camere, antret, bucătărie, spălătorie, apă, canal, lumină electrică, stradela Albă No. 2, vizibil între 4—5 a. m.

DE INCHIRIAT două camere, antret și bucătărie str. Sf. Teodor 21.

BUCATAREASA perfectă; caută post spre imediată angajare. A se adresa la ziar sub B.

DE INCHIRIAT două camere mobilate cu intrări separate în str. Lăpușneanu No. 35 în curte jos la Elisée.

Posturi vacante

la Biblioteca universității locale

Se aduce la cunoștință generală că la Biblioteca Universității sunt vacante două locuri, unul de bibliotecar ajutor și unul de custode. Persoanele care doresc să ocupe unul din aceste locuri se pot înscrie la direcția Bibliotecii până la 25 Octombrie a. c.

1. Locul de bibliotecar-ajutor nu poate fi ocupat decât prin înaintare dintre funcționarii actuali și în baza unui concurs din bibliografie românească veche, paleografie, bibliografie internațională, biblioteconomie, limbi.

2. Locul de custode se va obține prin concurs din 10—12 fișe de cărți în diferite limbi, un dictat de franceză, o traducere din germană, exemen oral de bibliografie și limbi.

Comisia examinatoare se compune din d nii profesori S. Sanielevici, I. Minea și G. Pascu.

4. Data examenului scris se va anunța la timp.

Un viol lângă Iași

Un viol a fost săvârșit ieri în com. Hermeziu (Iași).

Flăcăul Iancu Bejenaru, care se iubea de mai multă vreme cu fata Maria Tabacan, și-a vizitat ibovnica eri după amiază.

Din întâmplare fata era singură acasă. După câteva vorbe, flăcăul a violat-o pe Maria.

Sosind părinții fetei acasă, au observat ceva anormal la Maria. In cele din urmă ea a declarat cele petrecute.

Cazul fiind reclamat jandarmilor, Iancu Bejenaru a fost arestat.

Ucişi de un obuz

Bacău—Parchetul local a fost înștiințat de o impresionantă nenorocire.

Săteanul Andrei Jtaru din Cleja—vroind să doneze bisericei din satul său un clopot—s'a prezentat clopoterului I. Caldararu din Mănăstirea Casin să-i toarne un clopot.

Săteanul i-a adus două obuze de tun, din alama cărora urma să se toarne clopotul. Meseriașul vroind să desfacă obuzul —a lovit din greșală focosul. Obuzul a exploadat, ucigând și pe meseriaș și pe sătean.

CURTEA CU JURI

DIN VASLUI

Vaslui — Seziunea Curtea cu Juri va începe la 1 Noembrie, fiind prezidată de d. Petit, consilier la Curtea de Apel din Iași.

Au fost sorocite următoarele procese:

La 1 Noembrie Vasile a Jouoaei lovituri cauzătoare de moarte; la 2 Noembrie Stelian Rogojan și Gh. Gherga—idem; la 3 Noembrie Gh. Mihăilă—omor; P. Bârlădeanu și C. Costandache — delict electoral; la 5 Noemb. Gutman Sticlaru — dare de foc; la 6 Noembrie David Braunștein — idem; la 7 Noembrie Moise Kliger — idem; la 9 Noembrie. Gh. Const. Ruxanda a Petroaei— lovituri cauzatoare de moarte.

Coresp.

Cronica Sportivă

Sâmbătă 20 crt. d. a. vor avea loc matchurile de Foot-Ball pentru selecționarea echipei ieșene, în vederea matchului cu echipa „Miha Viteazu" champioana Basarabiei, match ce se va disputa în ziua de 26 Oct.

*

Clubul ciclist „Nicolas Frantz", organizează Duminică 21 crt. o cursă ciclistă pe distanța Iași-Bivolari și Retur 90 km. Plecarea la ora 8 dela Grădina Copou. Inscrierile la d-nii I. Pascu, Str. Sft. Atanase 12. Premiul va fi medalie de argint, și alte 2 premii. Taxa 80 lei.

*

Duminică 21 crt. nu va mai avea loc matchul de championat între „Spt. Studențesc" și „Makabi", ci între „Vietoria" și „Makabi".
COHN C.

x Judecătoria s'a pronunțat astăzi în procesul de loviri reciproce între comerciantul Rotman și avocat Minel Weinstein. Ambii au fost condamnați la cîte 1000 lei amendă, și comerciantul Rotman a fost obligat să plătească în plus 1000 lei despăgubiri civile.

INFORMAȚII

x In localul poliției din Pașcani a murit ieri subit comisarul Niță Gheorghiu.

El era în etate de 32 ani, dar suferea de tuberbuloză.

O puternică emoragie l'a doborât eri ziua pe neașteptate—pe când își îndeplinea serviciul.

x Se aduce la cunoștința Podgorenilor precum și cârciumarilor din orașul și jud. Iași, că Duminică 21 Octombrie a. c. la orele 4 p. m., va avea loc în localul Sindicatului Viticol o consfătuire de interes profesional, în ce privește desfacerea vinurilor din noua recoltă.

x La spitalul central de izolare s'a declarat un caz de tifos exantematic, la o bolnavă internată sub observație.

x O comisiune numită de ministerul Muncei, a inspectat lucrările de la Casa Muncei din Vaslui.

Raportul, comisiunea îl va prezinta direct d-lui dr. Lupu, ministrul Muncei.

x *Concursul* pentru admitere în școala de Infirmiere și supraveghetoare de Spital, a Epitropiei Sft. Spiridon, a fost fixat pentru ziua de 27 Octombrie ora 8 dimineață.

x **Administrația financiară Iași**, aduce la cunoștința tuturor pensionarilor, că sub nici un motiv nu li se va mai achita pensia pe luna Noembrie a. c., până nu vor prezenta chitanțele de plata impozitului pe întreg anul financiar 1928.

x La 26 a lunei curente are loc la Ploești congresul Uniunei micilor industriași, la care va participa și o numeroasă delegație din Iași.

x Prețul vagonului de grâu s'a urcat la 82,00 lei.

x Ministerul artelor a aprobat concursul ținut la Iași, pentru catedra de cor și orchestră dela conservatorul de muzică.

x Din cauza recoltei abundente din America, exportul orzoaicei la noi stagnează complect.

x După marele succes obținut cu piesa *„Cei trei mușchetari"*, Direcția Teatrului a hotărât să reprezinte întreaga săptămână precum și Duminică 22 Oct. matineu.

Aceiași strălucită distribuție în frunte cu d-nii: Mihai Popovici, I. L. Damira, M. Gheorghiu, Morcovescu, Nosec. Munteanu, Profir, etc.

x Cea mai frumoasă vie din județul Iași, — via Zane din Bucium, a fost scăasă în vânzare prin licitație publică.

Datoriile contractate pe ea, numai la ipoteci, se ridică la peste 5 mil. lei.

x Duminică 21 crt, ora 3 p. m. în sala Camerei de comerț va avea loc a 8-a conferință organizată de „Cercul funcționarilor de librărie".

Pr. N. Hodoroabă va conferenția despre „Personalitatea lui Georges Enescu»; va urma lectură, muzică, declamație.

Intrarea liberă.

x Răufăcători au furat trei cai dela locuitorul Mihai Zaharia din com. Aroneanu—Iași).

x Firma M. Tarasovski fiind îndestulată de către Moise Daici din Pârliți, a făcut cerere de retragerea declarărei acestuia în stare de faliment.

x In vitrina librăriilor a apărut *„Istoria evreilor"*, o lucrare deosebit de documentată scrisă de distinsul nostru concetățean avocat Jacques Pineles. Studiul în întregime nu este o simplă înșirare de fapte istorice din cele mai vechi timpuri și până astăzi. Prin stilul literar și forma artistic lucrată, întreaga lucrare pare o poveste frumoasă situată în cadrul adevărului științific.

x O CARTE INTERESANTA. D. *Gh. Calmuschi* cunoscutul veteran din 1877 publică un volum consacrat „Eroilor morți" în răsboiul pentru independență.

Volumul „Eroii Morți" este ilustrat cu toate figurile eroilor de la 1877, cu scene de pe câmpul de luptă și alte scene istorice din timpul domniei Regelui Carol și a Reginei Elisabeta, având capitole descriptive și multe biografii.

Elegant tipărit la „Viața Romînească" volumul costă 120 lei.

x Băile comunale se redeschid în ziua de 20 Octombrie a. c. și vor funcționa în mod normal.

NOU! NOU! NOU!

Direcțiunea Fabricei de Boiangerie și Spălătorie Chimică

Martin Buchholzer
IAȘI
Strada Păcurari No. 105
Casă de încredere fondată în anul 1897

Perfecționându-și instalațiunile după ultimele noutăți technice moderne, aduce la cunoștință stimatei sale Clientele, că a pus în funcțiune următoarele:

Secții de *Spălătorie Chimică* pentru orice garderobă de doamne și Domni. (Prin noua instalație se desinfectează, se sustrage praful și se calcă cu mașini americane, înlăturând orice dogoreală).

Secții de: *Boiangerie* pentru orice *garderobă* de domn și doamne și uniforme în culori garantate.

Secții de: *Boiangerie pentru Ciorapi* de matase, flor, bumbac etc.

Secții de: *Boiangerie pentru Scule* de matase, lână, bumbac, jută.

Secții de: *Boiangerie pentru Mătăsuri:* Pouplin, Olien, Atlase etc.

Secții de: *Boiangerie pentru Tricouri*, Stofe, Pânzeturi, Plușuri.

Secții de: *Boiangerie* pentru Covoare, lâna se prepară contra molilor. (La cerere se execută culorile Indanthren și Naphtole care sunt garantate Chlorecht)

Secții de: *Inălbit (Bleicherei)* pentru Scule de Bumbac, lână, matase, jută și produse din aceste materii.

Secții de: *Scrobit (Schlichterei)* scule de Bumbac,

Secții de: *Presat* casinci, șaluri barijuri etc.

Secții de: *Apretat* Mătăsuri, Stofe, Tricouri etc.

In curând se va pune în funcțiune una

Secție pentru vopsit *Kreutzspule* și *Kopse*

Birouri de Primire:

IAȘI, Str. Păcurari No. 105, str. Cuza Vodă No. 6, str. Nicolina No. 4, str. Lăpușneanu No. 25, str. Anastasie Panu No. 74,
HUȘI—VASLUI Orice *informațiune* se va adresa la *Centrala*

STR. PACURARI No. 105 — IAȘI
așezământ modern cu colonie de locuit pentru Personalul Technic și lucrători. Uzină Proprie.

ULTIMA ORA

Şi la Paris s'a prăbuşit o clădire

Numeroase victime omeneşti.-Scene sfişietoare

Paris 19.—Ieri după ameaz**ă** s'a prăbuşit la Vincenes o construcţie nouă în cinci etaje. Ca şi la nenorocirea din Praga, efectele au fost dureroase, întrucât pe şantier se aflau 32 lucrători, care au fost prinşi subt dărâmături. Casa era din beton armat, lungă de 30 metri şi înaltă de 15 metri.

*

Imediat s'a dat alarma. Autorităţile şi poliţia au sosit la faţa locului. Echipele de pompieri întreprind opera de salvare. In primul moment au fost scoşi 2 morţi şi 5 gravi răniţi. Operaţiile sânt conduse de d. Chiappe, prefectul poliţiei.

*

La locul nenorocirii se petrec scene sfâşietoare. Femeile disperate îşi caută soţii şi copiii.

Câţiva lucrători care lucrau pe acoperiş au scăpat neatinşi, deoarece acoperişul s'a prăbuşit în jos fără să se sfarme. In schimb se vede că lucrătorii care se aflau la etajele I şi II, au murit cu toţii.

*

Până astăzi dimineaţă au fost scoşi 7 morţi şi patru grav răniţi. Antrepenorul lucrării a fost arestat. Pe când i se lua interogatorul, el a încercat să se sinucidă.

Şi D'Annunzio

vrea să zboare

Roma 19. — Gabrielle d'Annunzio a trimis prietinilor o scrisoare publicată în ziare, în care îşi exprimă intenţia de a zbura cu un hidroavion până la Pernambuco (Brazilia), trecând peste Atlantic.

Acceleratul

CHIŞINĂU — BUCUREŞTI

s'a ciocnit în gara Iaşi cu un tren de marfă

Astăzi la prânz, o ciocnire care din fericire n'a avut urmări grave, s'a produs în gara locală.

*

La orele 12 sosise în gara Iaşi acceleratul 72 Chişinău—Bucureşti şi urma să plece la 12 jumătate.

Inainte cu cinci minute de plecare, intrase în gară pe linia treia, trenul de marfă No. 6420 care venea dela Nicolina.

La un moment dat o ciocnire s'a produs între câteva vagoane ale trenului de marfă şi locomotiva acceleratului.

Ciocnirea a fost foarte violentă, încât călătorii din accelerat s'au lovit între ei.

Vagonul restaurant a suferit pagube însemnate, deoarece tacâmurile au fost sfărâmate.

Un vagon al trenului de marfă a fost complect distrus, iar alte trei avariate. Deasemenea şi locomotiva acceleratului a suferit stricăciuni.

*

Imediat d. Atanasiu, şeful staţiei a deschis o anchetă pentru a afla cauzele ciocnirei.

Ancheta a stabilit că locomotiva acceleratului trecuse de distanţa reglementară a macazului liniei a treia.

Vinovaţi însă sunt mecanicii ambelor maşini, întrucât cel al trenului de marfă n'a fost atent la trecerea macazului şi n'a intrat în staţie cu viteză redusă.

Rezultatul anchetei a fost telegrafiat Direcţiunei Generale a Căilor ferate. T.

Teatrul ELISABETA

Sâmbătă 10 şi Duminică 11 Noembrie — ora 9 seara

Marele Turneu C. TANASE

CIOC, CIOC, CIOC

Revistă în 2 acte şi 15 tablouri de N. Kiriţescu

jucată la Bucureşti de 72 ori, cu un succes nemai pomenit. Cele mai distinse elemente scenice: Natalia Pavelescu, Violeta Ionescu, C. Tanase, Lizica Petrescu, Marilena Bodescu, etc. etc. — Mare Balet 60 Balerine. — Grandioase numere de atracţie: Martha Krueger şi Karneky de la Coloseum din Londra. — Celebrele 16 Original Girls din Londra. — Orchestra Jazz proprie. — Montare fenomenală.— Costume şi decoruri direct din Paris de la marea casă Rottembourg & Goldin.

Biletele se pot obţine de pe acuma la Cassa Teatrului Elisabeta.

Isprava unui român

la Paris

Bucureşti 19. — Proprietarul hotelului „Neva" din Paris a reclamat justiţiei române că un anume Aristide Ştefănescu, originar din Bucureşti, l-a înşelat cu suma de 4000 franci francezi.

Ştefănescu, după ce a descins la hotel, cu aere de bogătaş, l-a rugat pe hotelier să-i facă cumpărături de câteva mii franci. Apoi Ştefănescu a pretextat că trebuie să plece urgent; a dat hotelierului un cec la sucursala Crisoveloni din Paris şi a plecat lăsând un geamantan.

Hotelierul s'a dus la bancă şi a constatat că Ştefănescu n'are nici un ban acolo. Atunci hotelierul a deschis geamantanul şi a găsit înăuntru o pereche de pantaloni rupţi.

Poliţia a reuşit să găsească pe Aristide Ştefănescu în Bucureşti, iar parchetul l-a dat în judecată

Mantouri de blană

şi din orice *ştofă* modernă, calităţile superioare cu preţuri reduse, găsiţi numai la

Marele Magazin de Manufactură şi Confecţiuni

„La Napoleon Bonaparte"

IAŞI, str. Cuza Vodă No. 5

Vis-a-vis de Prefectura Poliţiei

Aparate şi Materiale FOTOGRAFICE

mărcile Zeiss Tessar, Zeiss Ikon, Goertz, Rodenstok, de vânzare şi în rate, Hârtie de zi şi de noapte, Plăci Filmpack - Rollfilme etc. Cumpăraţi numai la Depozitul General: **Z. WEISS**, *Piaţa Unirei* cu preţurile făbricei. Laboratorul gratuit la dispoziţia D-lor amatori. Deasemenea se dau D-lor amatori explicaţiile şi îndrumările fără plată.

INFORMAŢII

x Eri a fost arestat jandarmul V. Cătabanu din Reg. 4 jandarmi Iaşi.

Soldatul fusese surprins pe când forţa saltarul ou bani din ghereta No. 11 a precupeţului Marin Ionescu. Somat să se predee soldatul a rupt-o de fugă dar a putut fi prins cu ajutorul a doi sergenţi.

x D. Osvald Racoviţă, primarul oraşului, s'a înapoiat astăzi în localitate.

In cursul dimineţii d-sa a inspectat lucrările de refacere a câtorva străzi.

x *Festival.* Se aduce la cunoştinţa publicului că *Sâmbătă 20 Octombrie* a. c. ora 9 jum. seara, va avea loc *marele festival* dat în beneficiul şi cu concursul talentatului element *Mica Kahane* elevă a D-nei Agathe Bârsescu, sub patronajul societăţii „Ranetti Roman" în salonul „Sfatul Negustoresc".

Biletele se găsesc în seara festivalu ui la cassa salonului.

x Ministerul de război publică în „Monitorul Oficial" numirile de profesori şi maeştri suplinitori pentru anul şcolar curent, făcute la liceele militare Craiova, Mânăstirea Dealului, Iaşi, Tg. Mureş, Cernăuţi, Chişinău.

x Judecătoria Ocol. II a condamnat astăzi pe Marcu Lupu la cinci ani închisoare şi Dilinschy la 3 ani. Ei sunt autorii îndrăzneţii spargeri dela Casieria Corporaţiilor din str. V. Alexandri.

x *„Dr. Knok"* celebra piesă, care a atins 500 de spectacole pe scena teatrului „L'Atelier" din Paris, va fi viitoarea premieră a Naţionalului ieşan.

Din distribuţie fac parte d-nii: Petrone, Boldescu, Meicu şi d-nele: Castriş, Profir, E. Popescu.

x *Şcoala de industrie casnică.* Ateneul Popular Tătăraşi, din Iaşi, a început cursurile. Se învaţă ţesutul pânzei, alesături şi cusuturi naţionale, covoare, lingerie şi altele, la războaie şi gherghefuri din cele mai perfecţionate. Cursurile vor ţine 4 ani, căpătându-se un certificat de maistră, bun pentru conducerea cursurilor complimentare. Şcoala are internat şi se mai primese interne până la 1 Noembrie. Se primesc comenzi.

x Câţiva cetăţeni au făcut un denunţ împotriva şefului depozitului R. M. S. din Piatra Neamţ şi împotriva unui sub inspector de acolo, ambii acuzaţi de neregului şi de faptul că ar fi luat mită de la un invalid (30—35,000 lei) pentru acordarea unui brevet.

x D. Vartic a fost reconfirmat ca director al şcoalei No. 6 de băeţi Costache Negri.

x A apărut primul număr din ziarul local *„Iaşul"* cu următorul sumar:

„Clasa de mijloc" de Carol Drimer. „Probleme juridice" de *Eugen Herovanu*, „Situaţia politică" de *Prof. N. Costăchescu*, „D. Anghel" de C. A., „Despre maşinism" de Scarlat Dinescu. Reviste, Recenzii: „Istoria evreilor" de *Jacques Pineles*.

x Organizaţia culturală evreească „Dineg Sabat", cu sediul la sinagoga Rabin Gutman din localitate str. Hagi Lupu 8, a organizat o întrunire populară pentru Sâmbătă 20 Octombrie ora 3 p. m. la care vor lua cuvântul d-nii dr. Glickman, dentist Grimberg-Moldovan şi rabin I. Gutman. Intrarea liberă.

LA MAGAZINUL

SALI PORJES

a sosit un nou transport de

Mantouri de iarnă, Rochii de seară, Pălării

Gata şi după comandă

Ştiri politice

Bucureşti 19. — Ieri după amiază d. Hiotu, ministrul palatului, a venit la preşedinţia consiliului şi a discutat cu d-nul Vintilă Brătianu mai bine de un ceas. Se spune că d. Hiotu a făcut importante comunicări din partea regenţei,

*

Delegaţia română care va pleca la Rapalo pentru tratativele directe cu Ungaria în chestia optanţilor, se compune din d-nii Ion Lapedatu, avocat Rosenthal prof. Vespasian Pella prof. Nasta şi Alexandru Radian.

*

D. Stelian Popescu, ministrul justiţiei, va pleca în curând la Londra. Această călătorie este pusă în legătură cu tratativele pentru împrumut.

*

D. Maniu a avut eri o lungă consfătuire cu d-nii Ion Mihalache, Iunian, Madgearu, Sever Bocu, etc... S'a discutat despre marea demonstraţie naţional-ţărănistă care va avea loc la Bucureşti.

Zeppelinul, bucatarul şi cutia de conserve

Cum s'a produs accidentul dirijabilului

New York 19—Dr. Eckener a declarat că aripa de stabilizare a dirijabilului s'a deteriorat în chipul următor: Un bucătar a aruncat pe fereastră o cutie de conserve goală. Subt puterea vântului, cutia a izbit violent în aripă şi a stricat-o. Avariile au fost sporite apoi de furtună. Fără acest accident, dirijabilul ar fi sosit în America mult mai înainte Pe viitor aripile vor fi construite mult mai solid.

*

Dr. Eckener tratează cu un grup de capitalişti americani înfiinţarea unei linii aeriene permanente între America şi Europa. Tratativele principale sânt duse cu marele industriaş Henry Ford. Acesta va sosi la Lakehurst şi va zbura cu dirijabilul deasupra principalelor oraşe americane, aterisând apoi la Detroit, unde va sosi Luni seara.

Urme de la Amundsen

O inscripţie pe rezervorul aeroplanului

Oslo 19. — O barcă de pescari a găsit şi a adus rezervorul de benzină al aeroplanului „Latham" cu care Amundsen şi Guilbaud au făcut nenorocitul zbor la Polul Nord.

Pe rezervor se afla următoarea inscripţie:

„Acce. 20—10—1"

Se crede că este o indicaţie a lui Amundsen despre accidentul de aeroplan, care s'a întâmplat la răsărit de insulele Ursului.

Aviatorul Macdonald va putea fi salvat?

Aeroplanul era prea uşor şi nu putea să reziste vânturilor

Londra 19.— Aviatorul englez Macdonald şi'a pregătit zborul cu cea mai mare discreţie. El a plecat Miercuri la ora 4,51 (după meridianul Greenwich).

Până acum n'a mai sosit nici o ştire dela dânsul. Specialiştii cred că a pornit într'un raid foarte periculos.

Cu acelaş avion plecase astă primăvară într'un raid Londra-India, dar a căzut la Bagdad, unde a fost capturat de arabi şi eliberat cu mari greutăţi.

Avionul avea greutate totală 880 pfunzi englezi şi ducea combustibil pentru 36 ceasuri de zbor.

Fiind foarte uşor, avionul era la discreţia vânturilor dinspre Sud. Dar Macdonald a pornit pe ruta dinspre Nord a vapoarelor transatlantice, aşa că este speranţa că va putea fi salvat.

Importante discuţii în parlamentul austriac

despre revizuirea tratatelor

Aluziile cancelarului Seipel la adresa politicei italiene

Viena 19.—In şedinţa de ieri a parlamentului, preşedintele a exprimat bucuria poporului austriac pentru frumoasa reuşită a experienţii Zeppelinului german.

Apoi s'au citit interpelările adresate cancelarului Seipel, în chestia ultimelor declaraţii ale contelui Bethlen, primul ministru al Ungariei, care a revendicat Burgenlandul pentru patria sa.

Cancelarul Seipel a răspuns că n'a aşteptat interpelările, ci a cerut din timp lămuriri la Budapesta. Guvernul maghiar a răspuns că contele Bethlen nu a voit să deschidă chestiunea Burgenlandului, ci numai a făcut o privire istorică asupra tratatelor de pace. Guvernul maghiar a adăogat însă că protocolul dela Veneţia nu înseamnă că Ungaria a renunţat la Burgenland şi la celelalte teritorii pierdute.

Cancelarul Seipel a adăogat în şedinţa de ieri că nici Austria nu are interes de a protesta contra unei politici care tinde la revizuirea tratatelor. Aceasta, au pentru că Austria face o politică revizionistă.

Dar dacă se va pune odată problema revizuirii, nu se va discuta numai Burgenlandul, ci şi alte chestiuni pe care protectorii Ungariei nu le doresc.

Era o aluzie la Tirolul ocupat de Italia,—aluzie care a fost primită cu aplauze unanime de parlamentul austriac.

Un dar

pentru regele Mihai

Constanţa 19.— Vaporul egiptean „Cezare Mavro", sosit la Constanţa, a adus din Beiruth două splendide gazele, care au fost dăruite M. S. Regelui Mihai.

LA CERNAUŢI se găseşte zilnic ziarul „Opinia" la chioşcul din Piaţa Unirei (halta tramvaiului) precum şi la debitele principale din oraş.

Situaţia generală a jud. Iaşi

Şedinţa comisiilor judeţene

Astăzi dimineaţă s'au întrunit la prefectură membrii celor 5 comisiuni depe lângă consiliul judeţean, pentru a alcătui rapoartele care urmează a fi supusă discuţiunei consiliului în sesiunea de Noembrie.

D. *V. Cristea*, raportorul comisiunei lucrărilor publice, a făcut o expunere asupra situaţiunei şoselelor judeţului.

S'a hotărât să se scoată sătenii la executarea prestaţiei, şi să se efectueze împrumutul de 20 milioane lei.

D. *N. Abălăi*, raportorul comisiunei financiare, a arătat că situaţiunea agricolă a anului acesta este foarte proastă, şi propune ca în bugetul judeţului să se înscrie o sumă pentru a-i ajutorarea sătenilor.

De asemenea se vor lua măsurile necesare pentru stăvilirea speculei, nepermiţându-se comercianţilor decât un profit de 30 la sută.

D. *Căpriţă* a făcut raportul comisiunei sanitare.

S'a decis printre altele ca până viitor să se repare spitalul din Ungheni şi să se majoreze cota de hrană a bolnavilor dela 20 lei la 24 lei.

Apoi d. *A. Sturdza*, a făcut o expunere asupra situaţiunei şcolare.

In urmă d. *Tudose* a cetit raportul comisiunei financiare şi de control.

După care s'a decis ca pe viitor să se restrângă rolul politic al primarilor din com. rurale pentru ca ei să se ocupe numai de administraţie.

De asemenea s'a decis micşorarea numărului comunelor.

In urmă s'a discutat chestiunea hotărârilor consiliului judeţean care nu sunt executate. In urma propunerei d-lui I. Kirilă administratorul financiar, s'a decis ca în sesiunea de Noembrie consiliul să voteze *un deziderat pentru desfiinţarea consiliului*, ca organ ce se dovedeşte inutil.

Şedinţa s'a terminat la orele 1 jum.

ORA 3

O barbarie la Tighina

Un fruntaş naţional-ţărănist oribil maltratat

Bucureşti 19.— In lumea politică din Capitală a produs un viu interes prezenţa fruntaşului naţional-ţărănesc Zibstein din Tighina, mutilat într'un hal oribil. El convocase o consfătuire politică la Comrad (Tighina). Acolo Zibstein a fost atacat de bătăuşi cu toleranţa poliţiei.

D. Virgil Madgearu a luat pe nefericita victimă şi a prezintat-o d-lor Duca şi Franasovici. Indignat de această sălbătăcie nemaipomenită, d. Duca a destituit imediat pe poliţaiul Vlădescu din Comrad. Deasemened a dat ordin să fie arestaţi cei trei bătăuşi, care au comis fapta ticăloasă.

Au apărut şi optanţi polonezi

Bucureşti 19 — După soluţionarea procesului cu optanţii unguri, se va proceda la rezolvirea cazului optanţilor polonezi, care au ridicat pretenţii împotriva statului român. Din fericire însă aceşti optanţi sânt puţini la număr, iar pretenţia lor se ridică la sumi relativ mici.

Punerea pe tapet a chestiunii acesteia este una din consecinţele vizitei pe care ne-a făcut-o mareşalul Pilsudski.

Aviatorul Macdonald s'a înecat?

Londra 19.—In tot cursul nopţii n'a mai sosit nicio ştire despre soarta aviatorului locotenent Macdonald. El trebuia să sosească Joi seara pe coasta Irlandei, sau socotindu-se după cantitatea de benzină luată, putea să sboare cel mult până astăzi dimineaţă 19 Octomarie.

Au fost înştiinţate telegrafic toate vapoarele de pe ocean rugându-le să facă cercetări. In acelaş scop au plecat câteva vase de război dela coasta Irlandei.

Indureraţii părinţi: *Ştefania şi Leonida I. Gheorghiu* cu copiii lor, fac cunoscut rudelor şi prietenilor, cari iau parte la durerea lor, că *Duminică 21 Octombrie a. c. la ora 11 a. m.*, şi va oficia Parastasul pentru odihna sufletului în veci nemitatee lor fi că

Constance-Clara (Cocuţa)

în sânta biserică Buna Vestire în Iaşi strada Buna Vestire colţ cu Tăutu.

Dr. Zenobia Vitner-Rosenthal

str. Cuza Vodă 9

Boli de femei, mamoş

Consult. 1—3 p. m.

DENTISTUL

Fr. Grünberg

cu institutul dentar, în

Strada Cuza Vodă No. 1

(vis-a-vis de Farmacia Jelea Halta Sărărie)

Execută toate lucrările de chirurgie şi proteză dentară după ultimele cerinţi ale ştiinţei.

Preţuri modeste

Consult. 9—1 şi 2 jum.—7

ȘTIRI DIN ȚARĂ ȘI STRĂINĂTATE

ASPECTE

Pentru statuia lui Eminescu

(Continuarea din pag. I-a)

fi al tuturora, Eminescu a fost al Iașilor și al Moldovei, cărora marele și nefericitul poet le-a închinat toată simțirea și toată dragostea lui cea fără de margini.

Statuia care se va ridica între teii din fața Universității am vrea să știm că este omagiul Moldovei în primul rînd, de aceea facem un călduros apel tuturor colegilor noștri de presă cari conduc ziare în orașele Moldovei să deschidă liste de subscripție printre concetățenii lor pentruca sumele de cari mai este nevoe să fie acoperite cât mai repede.

Botoșanii, Dorohoiul Vasluiul, Neamțul, Bacăul, să adune cât vor putea, mai cu seamă că în aceste județe sânt oameni bogați și cu tragere de inimă; intelectualii din capitalele județelor moldovenești să organizeze șezători literare și să explice publicului importanța statuei dela Iași și valoarea morală a gestului pe care îl vor face oferindu-și obolul pentru desăvârșirea ei.

Așteptăm cu încredere răspunsul la apelul nostru, pentrucă avem încredere în camarazii noștri de breaslă și în sufletul încă visător al moldovenilor cari se mîngîie în clipele de restriște cu omeneasca operă a lui Eminescu.

G. SPINA

Un scurt istoric

al teatrului de Marionete

(Continuare din pag. I-a)

In Danemarca este teatrul din Kopenhaga.

In Elveția s'au înființat după războiu trei teatre de marionete: unul la Zürich în 1918, — care este proprietatea statului elvețian,—altul în 1923 la Meiringen, lângă Berna și al treilea francez la Lousanne.

Guvernul Cehoslovac a organizat anul acesta prima expoziție internațională a teatrelor de marionete.

*

Primul teatru de marionete din țara noastră a luat ființa abia anul acesta, datorită d-lui prof. Th. Nastasi din Cernăuți.

In adevăr d. Th. Nastasi, fost director de scenă al teatrului național din Cluj și profesor la Conservatorul din Cernăuți, a înfruntat toate piedicele pentru întemeierea primului teatru român de acest gen.

După studii îndelungate în străinătate, a căutat să-și realizeze ideia sa, punându-și în aplicare cunoștințele căpătate cât și propriile sale principii în această direcțiune.

Fiind pe deplin convins că teatrul de marionete corespunde unei reale necesități la noi în țară și ca atare este sortit să obțină frumoase succese, d. Th. Nastasi s'a pus pe lucru zbutind ca după un an și jumătate de muncă încordată și după ce și a cheltuit și ultimele economii să ajungă la realizarea definitivă a operei sale.

D. Victor Ion Popa, directorul Teatrului Național din Cernăuți, i-a dat tot sprijinul, făcând că potrivit avizului comitetelor teatrului să obțină aprobarea ministerului artelor pentruca teatru de marionete să fie atașat Teatrului Național funcționând ca o secție aparte sub conducerea tehnică și artistică a d-lui prof. Nastasi.

Primele spectacolele ale teatrului de păpuși au avut un răsunător succes la Cernăuți. Sălile pline până la ultimul loc cât și aplauzele furtunoase ale micilor și marilor spectatori, denotă că teatrul de marionete nu numai că a prins, dar că în adevăr corespunde unei imperioase necesități pentru educația copiilor, cu atât mai mult, cu cât aceștia se amuză admirabil.

După cum s'a anunțat, teatrul de marionete de sub conducerea d-lui prof. Th. Nastasi va da două spectacole la Teatrul Național din Iași.

R.

x Conferința despre Korolenko a distinsului literat ieșan d. *Axinte Frunză* a fost amânată (la cercul cultural al funcționarilor de librărie cu trei săptămâni când va avea loc în toată lumea comemorarea celebrului scriitor rus.

„OPINIA"

literară și artistică

(Continuarea din pag. I-a)

rul italian este și autorul unui roman, pe care l-a publicat înainte de războiu în ziarul „Popolo", subt titlul „Claudia Particella".

In prezent acest roman a fost desgropat de un editor american, care-l va publica într'o ediție nouă și intitulat atrăgător „Indr gostita Cardinalului". Ne îndoim însă dacă lucrarea va fi ceiace susține editorul: „cea mai senzațională carte a anului"...

Dragoste sinceră.

Poetul german Heine, în tinerețea lui, n'a fost prea statornic în dragoste. Deaceia a avut și foarte multe ubite, pe care le părăsea după câtva timp de nopți cu lună, sărutări și parfum sentimental.

Odată, poetul pentru a ouceri o „Gretchen", i-a promis că o va lua în căsătorie. Și fata l-a întrebat:

— „Mă vei iubi mereu ?.. chiar și când vom fi căsătoriți ?"

— „Desigur,—îi răspunse sincerul Heine—eu am iubit totdeauna femeile măritate".

Femeile savante.

Scriitorul francez Prospe Merimée declara mereu: „Dacă din nenorocire m'aș căsători cu o femeie literată, aș omorî-o". Iar cunoscutul critic Sarcey se mulțumia să reproducă în toate ocaziunile vorbele lui Molière: „E mult mai folositor ca o femeie să știe rețeta unui ostropel de miel, decât formula patratului ipotenuzei. Sânt convins că orcare bărbat preferă arpegiile executate pe o friptură cu fasole și sos picant".

„Poate că celebrii scriitori nu sânt prea departe de adevăr..

Humor spaniol.

Se știe că spaniolii au nume foarte lungi. Astfel un cavaler spaniol, venind odată noaptea la un han din Franța, a bătut în poartă.

— „Cine-i acolo ?"— a întrebat hotelierul din local.

— „Alci e Don Francisco Jan Fernandez Rodrigruez dela Reelas, comte Pavia di Cortes, baron di Malafra, cavaler di Santiago el Alfantara".

— „Vai de mine, o întreagă familie. N'am atâtea paturi",—a răspuns speriat hangiul.

Incendiu la Roman

Distrugerea unei fabrici

Roman.—Eri noaptea, un violent incendiu a distrus în întregime fabrica de săpun și lumânări a d-lui Jean Leibovici.

Focul a mistuit și mari cantități de materiale ce se aflau depozitate în magazii. Pagubele sunt evaluate la 400.000 lei. Clădirea era proprietatea d-lui I. Braunștein.

Cauzele focului nu se cunosc dar sunt bănuieli că ar fi fost pus. Ancheta e condusă de d. comisar Brașoveanu.

Lazăr

Nouile construcții universitare la Iași

Ministerul Instrucțiunei a alocat patru milioane pentru anul acesta

Chestiunea nouilor construcții universitare, devenise o poveste cu cucoșul roș.

De ani de zile se proectaseră nouile construcții, actualul ministru al instrucțiunei d. dr. Angelescu—cu prilejul serbărei centenarului școlii primare din Moldova — fixase chiar data de 17 lunie pentru solemnitatea punerei pietrei fundamentale.

A trecut însă și data fixată, a trecut și vacanța și începuse noul an universitar fără ca să se vadă vre'un semn de începerea nouilor construcții.

*

In fața acestei situații, senatul universitar a hotărât să se facă noui demersuri pe lângă ministrul instrucțiunei, deoarece actualul local este cu totul neîncăpător pentru marele număr de studenți și studente.

Noile intervenții pe lângă d dr. Angelescu au fost în parte fructoase, căci o adresă primită la Rectoratul Universității anunță că ministerul instrucțiunei a alocat anul acesta patru milioane pentru începerea construcțiilor, rămânând ca în bugetul anului viitor să se prevadă o sumă mai mare.

*

Odată cu alocarea primelor patru milioane, s'au început și săpăturile în grădina Universității, între palatul universitar și seminarul de Slavistică, unde urmează să se construiască noua aripă.

Lucrările vor fi intensificate la primăvară.

Al. Tudor

Mușamaua petroliferă

In urma intervenției d-lui Vintilă Brătianu, urmînd aplanarea conflictului Stelian Popescu-Istrati Micescu, deputatul petrolifer Irimescu-Cîndești a fost eliberat, înainte chiar de a se rezolva cererea de ridicarea imunității lui parlamentare.

Deputatul Tolea a fost menținut arestat, dar după apelul său la camera de punere subt acuzare, probabil că va fi pus și el în libertate.

Ziarul „Opinia" se găsește până la ora 1 noaptea la Regia de sub Hotelul Traian.

Consiliul de Miniștri

Ieri după amează a avut loc în Capitală un consiliu de miniștrii subt președinția d-lui Vintilă Brătianu.

S'a stabilit programul proiectelor de legi ce vor fi depuse parlament.

S'a fixat ordinea serbărilor comemorative ce vor avea loc la Constanța la 28 Octombrie, cu prilejul împlinirei a 50 ani dela alipirea Dobrogei.

Apoi d. dr. Lupu, ministrul muncii, a arătat că nu este vorba de expulzarea străinilor—cum afirmă interesat unele ziare — ci numai de revizuirea situației lor.

La 8 seara consiliul s'a terminat.

Proporțiile scarlatinei în localitate

Nu se mai primesc bolnavi în spitalul de izolare

Ieri s'au declarat în oraș alte opt cazuri de scarlatină în străzile I. C. Brătianu, Sf. Andrei, Apeduc, Țicăul de sus, Mărăcineanu, Lipovană și Măcărescu.

Bolnavii au fost internați în spitalul central de izolare, unde numărul scarlatinoșilor s'a urcat la 101.

*

D. dr. C. Tănăsescu, medicul șef al orașului, a fost astăzi dimineață înștiințat că spitalul de izolare este arhiplin și în consecință nu se mai pot primi scarlatinoși.

Din această cauză s'a luat măsura ca noii bolnavi de scarlatină să fie deocamdată izolați la domiciliu, până ce se vor ivi locuri la spital

Până acum, Ministerul sănătății nu s'a grăbit să răspundă la cererea serviciului sanitar pentru amenajarea unui nou spital de izolare în localul școalei primare „V. Alexandri".

*

Săptămâna viitoare se va întruni Consiliul de higienă al orașului.

Intre altele se va discuta și asupra alarmantei situații a epidemiei de scarlatină

REP.

O crimă sălbatecă în jud. Iași

Un sătean omorât pentru doi porumbi

O nouă crimă s'a petrecut ieri în jud. Iași, care arată cât de scump este sătenilor porumbul, anul acesta, deoarece s'a făcut foarte puțin.

Săteanul Al. Ciubotariu din com. Todirești—Iași a prins în lanul său o vită a gospodarului Doroftei Vergiuc.

Acesta din urmă aflând că vita sa este sechestrată de Ciobotariu, a venit la acesta pentru a și-o lua înapoi. Dar Ciobotaru a cerut o despăgubire de 1000 lei pentru cei doi struțeni pe care i-a distrus animalul, fapt care a dat loc la o ceartă între cei doi consăteni.

Cearta a degenerat curând în bătae, și la un moment dat Ciobotaru a scos din buzunar un revolver, descărcând două focuri asupra rivalului său.

Rănit în piept și la brațul stâng, Doroftei a fost internat în spital.

Criminalul se află arestat.

x Doctorul BRENER, *specialist mamoș*, boli de femei, consultă dela 2 până la 6 p. m.

ARTA ȘI MODERNISMUL

(Continuare din pag. I-a)

seria. Când este prea încolțit, fuge în vre'un colț depărtat, la țară și acolo își petrece vacanțele, exercitându-și forța mușchiulară, dexteritatea mișcărilor și limpezimea vocei. Partenera sa e Yonne.

Revistele de succes

Iată pentru cari considerațiuni, editorii practici, părăsind lumea literaților, s'au avântat între culisele teatrelor-reviste, a music-hallurilor și au cules impresii, fotografii amănunte.

Apoi totalizând acest fenomenal material, au dat luminei tiparului admirabile și luxoase reviste, cum sunt: „Paris—Plaisir", "La revue du Casino" „Paris-plastique", „L'art et le ru au music-hal" etc. etc. Toate, detaliând viața artiștilor, costumele (dacă poate fi vorba de costume) repetițiile, în definitiv estetice și nudul teatral. Dela Paris, ideia și-a făcut drum spre Berlin apoi a contaminat toate orașele mari.

Fotografiile acestor reviste, sunt parcă anume grupate, spre a scoate urlete de indignare și pudoare moraliștilor. Dar publicul le cumpără fără teamă, liceenii își fac din revistele aceetea „literatura de căpătâi" și toată lumea se declară mulțumită.

„La ce visează fetele"

Succesul teatrului—revistă a speriat pe unii regizori. Atunci, un mare ziar german a întreprins o curioasă anchetă în lumea cititorilor și a cetitoarelor: „Va dispare teatrul clasic?".

Concurenții s'au sfiit s'o afirme, din contra, majoritatea concurentelor au declarat ritos, că arta mută, teatrul de varietăți și comedie liberă vor distruge complect tragedia clasică și drama.

Majoritatea fetelor de azi, se complac în străinătate, să dee directive și să înlocuiască pe barbați. La recentele jocuri olimpice, ele au concurat la probe grele de atletism.

Sfiala de altă dată s'a evaporat; o berlineză serioasă cunoaște jiu-jitsul, iar pentru îndrăzneți, aceleași mâini ce pot mângâia obraznic, pot aplica și palme violente.

„La ce visează fetele", minunata comedie a lui Alfred de Musset e astăzi perimată.

Fetele nu mai visează la nimic altceva, decât să-și dedice experiența teatrului Ibertin, și să ajungă mari artiste sau champioane.

Ele sunt egale barbatului ca suflet, inteligență, aptitudini. Și dacă lucrurile vor merge așa, s'ar putea ca această emancipare să pue definitiv sub papuc, sexul pretins tare.

Alte aspecte ale modernismului

Am explicat pe cât de rezumativ posibil, unele din aspectele modernismu ui și câteva din idealurile generațiilor tinere. Completăm această lista, cu o serie de curiozități.

Marea vină o au totuși adolescenții de data aceasta, și se pare că este la mijloc o acuzație dreaptă.

In adevăr nu există licean sau liceană ce se respectă care să nu'și fi cumparat colecția artistelor sau artiștilor de cinema, preferați.

După ce ottărîle ascunse mai încetează, menționații domni și domnișoare, pun mâna pe condei, croind epistole mișcătoare d-lui Harold Lloyd, Ramon Novarro, Douglas Farbanks, Henry Stuart sau d-relor Greta Garbo, Xenia Desni, Elisabeth Bergnev, Glorie Swanson, Brigitte Helm etc. Și lucru curios, marile vedete ale ecranului, solicitate, răspund mai totdeauna, fiindcă le place popularitatea. Dar atunci, cariera sărmanilor adolescenți e compromisă.

Ei văd într'un cuvânt banal un salut de drgoste și simt o irezistibilă vocație pentru cinematograf.

De sigur că mîile de tineri și tinere, cari în orice țară procedează în chipul acesta și fac colecții de artiști celebri, visând să ajungă regizori sau stele strică imaginația altor mii de tineri și determină curente dăunătoare.

Dar modernismul mai are numeroase alte aspecte, pe care le rezervăm pentru un viitor foileton.

Fr. I. Botez

INFORMAȚII

x *După alegerea de vice președinți la Cameră, nedesemnarea raportorului la Mesaj în persoana singurului deputat din localitate, exponent al grupului petrolifer, constitue o usturătoare înfrângere pentru grupul celor răzvrătiți pe chestia panamalei petrolifere.*

x ACCIDENT EVITAT. — D dr. Țatomir, simpaticul medic comunal, era să fie victima unui accident de tramvai. Vrând să se urce în tramvaiul No. 4, la halta farmacia Răteanu, vagonul se pune în mișcare, în mod brusc, și medicul căzu, pardesiul încurcându-se printre roți. Doctorul Țatomir fu târât până aproape de piațata Cuza-Vodă, când tramvaiul se opri. Din fericire distinsul medic scăpă neatins.

D. Baldovin, director la uzină anchetează cazul.

x *Urmărirea unui falș călugăr.* Autoritățile bisericești au cerut poliției să urmărească pe un pretins călugăr Gh. Vasilescu originar din București. Acesta se ocupă cu vânzarea ziarului „Glasul Monahilor" care apare la București și prin care se face o intensă campanie în contra calendarului îndreptat de Sf. Sinod.

Pretinsul monah își face deobicelu propaganda prin trenuri.

x **Nenorocire.** — Ieri după amiază birjarul B. Marcovici cu trăsura No. 185 a călcat pe str. Ștefan cel Mare, o copilă în etate de 8 ani, Iosefina Tenica din stradela Ipsilante 20.

In stare gravă, mica victimă a fost transportată la spitalul Sf. Spiridon și internată în secția d-lui prof. dr. Tănăsescu.

Birjarul a fost dus la poliție

x Se aduce la cunoștința celor interesați că la *Gimnaziul „Alexandru cel Bun"* din Iași, sunt vacante 20 locuri în clasele II-a și III-a.

Cei ce doresc a le ocupa, să se prezinte în orice zi între orele 8 jum.—12 dim. la Cancelaria Școalei, cu o cerere timbrată cu timbru de opt lei și actele cerute de regulament.

x Frații Ionescu, proprietari frizeriei din strada Lăpușneanu au reclamat poliției, că de câteva zile a dispărut din prăvălie băetul Vintea Gheorghe, împreună cu 500 lei, și o cățeluță de rasă. Poliția e în căutarea băetului.

x Joi 25 Octombrie seara și Vineri 26 (Sf. Dumitru) matineu au loc spectacolele *primului teatru de păpuși* din România sub conducerea artistică și tehnică a d lui Th. Nastasi, prof. la Conservatorul din Cernăuți.

Se va juca două opere în câte un act de W. A. Mozart: „Directorul de Teatru" și „Bastien și Bastienne".

Puținele bilete ce au mai rămas se găsesc la agenția Brașcu

x Ieri a început eliberarea soldaților din contingentul 1927.

Din această cauză trenurile sunt aglomerate ca în timpul războiului. In gară funcționează gărzi militare pentru menținerea ordinei.

x Consiliul profesoral al facultății de drept din Iași a votat o hotărîre prin care se prevede desființarea cam'nului de băeți al acestei facultăți.

Studenții vor fi ajutați prin acordarea de burse care vor fi ocupate prin concurs.

Hotărârea a fost comunicată Senatului universitar, care va avea să se ocupe de ea în cea mai apropiată ședință.

x Numai până la 1 Noembrie se mai primesc încrierile elevilor particulari. După acest ultim termen, orce cerere va fi respinsă.

x Precum se știe, d-na Ceaikowsky Anastasia s'a dat drept fiica fostului țar Nicolae al II-lea.

Dar membrii familiei Romanovilor dezmint cu hotărîre această pretenție.

DOCTOR
M. SPITZER
fost intern al spitalului Sft. Spiridon
Boli de copii și interne
Boli venerice
Consult. 8-12 a.m. și 3-7 p.m.
Strada Nicolina 10

Maculatoare
(Caete broșate)
pentru birouri și elevi se găsesc de vânzare cu—prețuri foarte reduse—la Depozitul de ziare
S. PERETZ
str. Unirei No. 5
(alături de Teatrul Sidoli)

ATENȚIUNE
Specialitate de *lucadrări de Tablouri*, încheietură artistică, numai la *Librăria V. Alexandri* str. I. C. Brătianu 201, vis-a-vis de Brutăria Klein.
Prețuri convenabile.

Cărți de școală
Se găsesc în parte la Anticăria F. Șaraga-Iași, în cea mai mare parte din cele epuizate, însă uzate și se vând cu prețurile cari au fost noi, deși sunt epuizate. La comandă trimiteți o c. p. pentru răspuns și un mandat poștal, ca acont (cel puțin 50 lei). Restul se rambursează cu cheltueli de transport.
Librăria Șaruga

Must dulce,
STRUGURI
Vinuri naturale
20 lei litrul
VIȚE ALTOITE
de un an și de doi ani
Un milion Port Altoi
RXR 3309 prețuri convenabile
Vin Nou 16 lei Litrul
Desfacerea produselor proprii
N. D. MARCOCI
Str. Col. Langa 5

România
Corpul Portărelor Tribunalului Iași
PUBLICAȚIUNE No. 382
Anul 1928 luna Octombrie 18
Se publică spre cunoștința generală că conform Adresei Jud. Ocol. 1 Urban Iași, No. 22137 | 928 se va vinde prin licitație publică în ziua de 25 Octombrie 1928 ora 10 a. m. averea mobilă sequestrată cu procesele verbale No. 778 și 1544 | 1928 de la Neculai Ștefănescu la pretenția I. Iosefsohn avere compusă din: 1 căruță de doi cai, 1 plug, aproximativ 20.000 Kgr. fân.
Vânzarea se va face în Comuna Glăvănești, satu Rediu, Jud. Iași, domiciliul debitorului pe bani gata și în asistența notarului respectiv.
Șef Portărel, Gh. D. Sava
Secretar. Munteanu

ANGAJEAZĂ
F E T E
Dela 12—18 ani
Fabrica de Covoare Persiene
T E B R I Z
Strada Basotă No. 2, Iași
pentru învățătură, plătim salar din prima zi, mărindu-l progresiv după silință.
Câștig sigur.

De închiriat
un apartament complect renovat, compus din 3 camere spațioase, bucătărie, atenanse, cu parchet și teracotă. Liber imediat. Str. Păcurari No. 29.

XXIV No. 6430
3 LEI EXEMPLARUL
DUMINICA 21 OCTOMBRIE 1928

UNIVERSITĂŢII IAŞI
Biblioteca Universităţii Loco

...ENTE
...un an
...uni

OPINIA

ZIAR POLITIC COTIDIAN

ANUNCIURI
se primesc la toate
Agenţiile de Publicitate
şi la
Administraţia ziarului
Iaşi—Str. Gh. Mârzescu 17

Spre o viaţă ...

Credite pentru funcţionari, printr'o bancă proprie

Cel mai destoinic şi chibzuit funcţionar, nu e în stare să-şi întemeeze o gospodărie, în condiţiunile actuale de trai. Leafa fixă şi adeseori insuficientă, viaţa scumpă cu fluctuaţii zilnice de preţuri, nu permit nici un risc.

Acei ce au încercat să şi creeze o existenţă compatibilă cu situaţia lor, realizând împrumuturi, au căzut în s tuaţia robilor, sau şi-au distrus căminul. Dobânzile enorme, între 20—24 la sută, nu sunt pentru funcţionari. Ori, posibilitatea pentru ei de a-şi crea o existenţă, sau de a-şi salva situaţia împovorată de datorii, n'o poate face azi decât banca salariaţilor publici. Odată camăta înlăturată, perspectiva în temeierei unei gospodării, fără sacrificii de ani de zile de sforţări continue, înseamnă a salva demnitatea funcţionarului, a-l scoate de sub încătuşarea obligaţiilor şi a influenţelor. Şi astfel, din necesitatea realizării unei vieţi mai echitabile cu situaţia pe care o ocupă un funcţionar, a isvorât ideia înfiinţării unei bănci a salariaţilor publici.

Ideia aceasta, în scurt timp, a luat fiinţă şi azi avem centrala ei în Capitală şi vre-o 30 de sucursale în restul ţării.

Din vastul p ogram, p opus de această bancă, în care intrau: împrumuturi mari, cu dobânzi mici, pe termene lungi; construcţiuni, etc, nu s'au realizat pentru moment, decât împrumuturi mici cu dobânzi mici şi pe termene scurte, sume spre capitalizare etc. De ce? Pentru că s'a subscris un capital redus—faţă de numărul mare al funcţionarilor—şi care a fost repartizat la toate sucursalele proporţional cu subscripţiile locale. Dacă fiecare funcţionar subscria câte o acţiune de 500 lei, s'ar fi strâns circa 200 de milioane, în toată ţara, iar nu 50 de milioane cum s'a subscris. Care e cauza?

1) Neîncrederea cu care primim o încercare cu caracter curat românesc.

2) Teama ca nu cumva să fie asemănătoare altor acte similare dubioase petrecute sub ochii noştri (asigurări reciproce, cooperative etc.)

3) Frica de a nu lovi în interesele diverselor asociaţii funcţionăreşti de pe lângă diferite instituţiuni cu scopuri similare, deşi de fapt între ele ar putea exista — şi se impune — o strânsă colaborare, banca salariaţilor putându-le avansa fonduri. Bine înţeles că funcţionarii respectivi s'au ferit de a subscrie, neînţelegând rostul lucrurilor.

4) Evenimentele din 1927 — moartea Regelui Ferdinand I şi evenimentele politice ce i-au urmat—ce au atras după ele, *nefinanţarea acestei bănci de către Consorţiul străin*, care ezită încă şi astăzi din următoarele motive:

a) neînsemnatul capital subscris de funcţionari, ceiace ar echivala cu o lipsă de solidaritate din partea funcţionarilor şi care contrastează cu însuşi scopul băncii, putând da de bănuit şi provocând neîncrederea finanţe străine. b) Evenimentele politice ce-i fac să fie foarte prudenţi şi deci să ceară garanţii şi condiţii mai grele.

Cu toate acestea, funcţionarea băncii a început. In Iaşi, banca îşi are sediul în str. Lăpuşneanu No. 17. Finanţarea străină e pe cale de a se realiza.

Ce trebue să facem? Dacă funcţionarii ar fi conştienţi de beneficiile ce ar decurge pentru ei, dacă banca ar funcţiona aşa după cum şi-a propus, n'ar mai ezita o clipă să subscrie fiecare macar o acţiune de 500 lei. Acesta ar reprezenta pentru Iaşi un vărsământ de circa 10 milioane. Exemplul dacă ar fi urmat în toată ţara, ar pune banca, în situaţia de a lucra cum şi-a propus, iar finanţa străină ne-ar deschide creditul nelimitat promis.

Pentru moment, funcţionarii găsesc capitaluri mici de împrumutat cu 10 la sută ca acţionari şi cu 12 la sută pentru neacţionari. Dacă presupunem că cine va împrumută 100.000 lei şi e acţionar, va plăti pe an 10.000 lei dobândă, în loc de 12.000; adica va realiza un câştig de 2000 lei, ceiace reprezintă costul a 4 acţiuni. Iată, deci, că'ntr'un an îşi scoate costul acţiunilor. Comparaţi cei 10 sau 12 la sută cu 20—24 la sută cum iau toate băncile şi cred că ori ce ezitare devine neînţeleasă. Adăugaţi, la aceasta, că banca primeşte pentru capitalizare sume lunare, pentru toate pungile, dând un capital după 5 ani, mai mare ca acela dat de orice altă bancă în operaţii similare. Alte exemple cred că sunt inutile. Ce mai rămâne ca să poată trece banca la operaţii mari, adică să împrumute sume mari pe termen lung cu dobânzi mici, să facă construcţii etc. adică să poată realiza toate dorinţile funcţionarilor?

Să arătaţi încrederea voastră în această bancă şi să subscriţi fiecare macar o acţiune.

Dr. N. L. COSMOVICI
profesor universitar

ACTUALITĂŢI POLITICE

...denţe semnificative în afacerea petrolului

Politica, justiţia şi muşamaua

Se cunoaşte felul cum d. Vintilă Brătianu a potolit furtuna pe care panamaua petrol'feră o dezlănţuise în rândurile partidu'rile liberal.

O dulce bataе din picior la consfătuirea majorităţilor; o mică manevră la alegerea vice-preşedinţilor Camerei,... şi lucrurile s'au aranjat. D. Micescu, din vajnic polemist, a devenit un mieluşel. Iar d. Stelian Popescu a renunţat la pretenţia „asanării morale" şi a încetat atacurile prin „Universul".

Mai este de trecut hopul discuţiei din Cameră asupra ridicării imunităţii parlamentare a d-lor Tolea şi Irimescu-Cindeşti. Fireşte că aceşti doi, care au suferit răsbunările d-lui Stelian Popescu, nu vor consimţi să tacă din gură. E vorba însă ca ministrul justiţiei să facă un voiaj la Londra, aşa că discuţia —în absenţa d-lui Popescu— va trece mai lesne şi mai domoală.

Şi astfel, se va închide capitolul panamalei.

Coincidenţa a făcut ca aranjamentul politic în această afacere să se bucure şi de concursul justiţiei.

La momentul cel mai oportun cu putinţă, justiţia imparţială a constatat, dintr'odată, că deţinerea celor doi deputaţi nu mai este necesară. Şi din întâmplare — din simplă întâmplare — eliberarea a fost pronunţată de justiţie, imediat după ce d. Vintilă Brătianu a isprăvit cu micile aranjamente...

Cum rămâne însă cu sancţionarea «fără menajamente» a panamalei?

Aşa cum rămâne cu toate afacerile politicianilor, pe spinarea ţării!

Aici ar fi avut de jucat un rol important în Cameră, deputaţii naţional ţărănişti. Dar politica şchioapă a d-lui Maniu a suprimat putinţa unui control parlamentar în această chestiune scandaloasă. Şi rămâne ca ţara să înghită şi acest pahar... cu gaz. X.

Doliul marinei franceze

Submarinul francez „Ondine" care s'a scufundat în ocean, cu 43 marinari ce alcătuiau echipajul vasului.

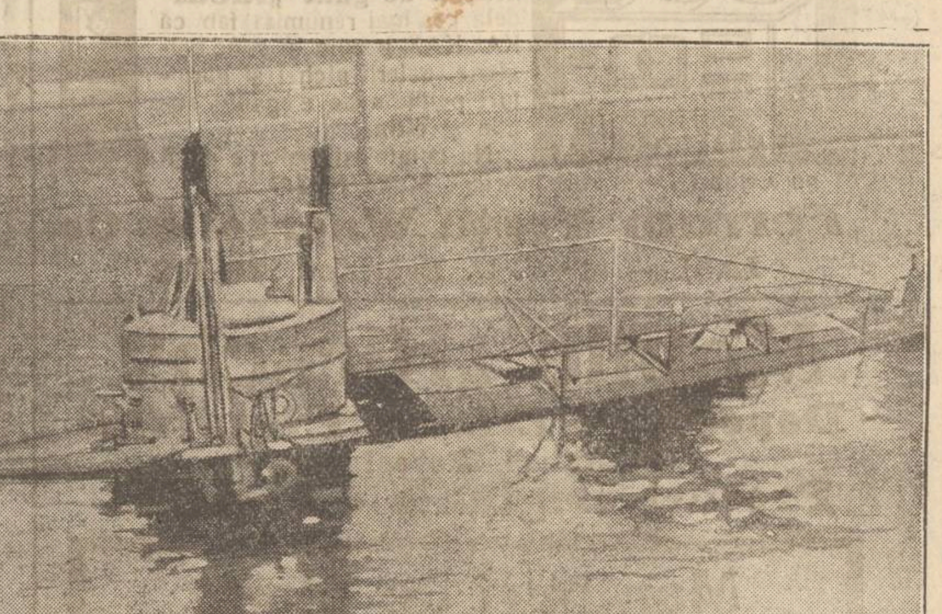

FILE DE CARNET

TRIPOURILE

O recentă descindere a autorităţilor poliţieneşti într'un tripou din Capitală, a scos la iveală o serie de fapte monstruoase, pe care cu greu ni le-am putut imagina, fără controlul realităţei.

E vorba de una din acele spelunci rău famate, unde şi-au stabilit definitiv sediul „oamenii verzi". Numele acesta bizar nu le vine dela culoarea costumelor, sau din vre'un semn particular, ci dela aspectul bolnăvicios al feţei, care prin fumul gros de ţigară, apare verde.

Intre aceşti profesionişti şi abili mânuitori ai „bibliotecei Grimmaud", îşi face loc adesea cu sfială, vre'un tânăr provincial, doldora de bani.

Atunci jucătorii de meserie îl aşează între ei, îl lasă să câştige câteva tururi şi apoi, dau primul atac.

Provincialul nostru va veni şi a doua şi a treia seară, pierzând mereu. După ce a tocat câteva zeci de mii de lei nemai având bani de tren şi solicitând bunătatea patronului, e dat fără multă ceremonie afară.

De obiceiu provincialul se plânge autorităţilor poliţieneşti, urmează o descindere şi eventual câteva arestări.

Pe urmă scandalul se potoleşte, feţele verzi reapar, gardistul din uşă dispare şi provincialii, ca nişte fluturi de noapte, dornici de lumină, îşi ard aripele în flacăra tripoului.

Unii se sinucid, alţii iscălesc poliţi şi alţii se afiliază târziu de tot, casei. Incă o faţă verde a fost astfel câştigată, pentru nobila meserie de trişeur.

I. Fr. Botez

In pag. III-a
Ultima Oră

Kaiserul Willhelm

vrea să se ducă în Africa

Ex-Kaiserul Willhelm a câştigat de curând un proces de revendicare a proprietăţilor particulare pe care le a posedat într'o fostă colonie germană din Africa de Sud.

Redevenind stăpîn in acele locuri, Kaiserul şi a manifestat dorinţa să plece acolo, căci s'a plictisit de lunga şedere la Doorn în Olanda.

Ziarele olandeze cred a şti că marile puteri vor îngădui plecarea Kaiserului, iar autorităţile sud-africane nu se vor opune, dar vor cere ca simandicosul personaj să se abţie de la orce activitate politică.

ASPECTE

CAZUL ZIPŞTEIN

Aseară vorbeam cu un prieten întors de curând din Anglia unde stătuse aproape doui ani; printre alte „curiozităţi" ale englezilor, prietenul meu îmi semnala grija lor pentru apărarea demnităţii cetăţeneşti şi a libertăţii individuale, amintindu-mi de cazul acelei dactilografe reţinută astă vară la poliţia londoneză peste prevederile legii.

Cazul, spunea prietenul meu, a luat proporţii de eveniment şi — după ce au fost siliţi să demisioneze şeful Scotland-Jardului şi doui din cei mai cunoscuţi inspectori poliţieneşti—regele George sesizat de scandal a numit o comisiune compusă din şase cetăţeni şi două femei printre cari şi primăreasa Liverpoolului pentru a propune un proect de lege sever între apărarea libertăţii individuale.

Mi se părea că ascult o poveste, atât de neobicinuit era cazul meu cu asemenea „curiozităţi"; şi prietenul meu care prin situaţia sa şi prin temperamentul său numai revoluţionar nu poate fi, făcea reflexii dureroase comparând ceeace a văzut în Anglia cu ceeace vede în fiecare zi petrecându-se la noi şi îşi exprima dorinţa unei refaceri a năravurilor noastre.

După ce a plecat amicul meu, am aflat din gazete infamia poliţistă dela Conrad: secretarul partidului naţional-ţărănist din Tighina, Zipştein, a fost bătut în asemenea hal încît a fost desfigurat complect şi cei cari l au văzut cu greu şi au putut da seama dacă în locul umflăturilor oribile au existat vreodată trăsăturile unei feţe omeneşti. Niciodată o victimă a brutelor poliţiste nu s'a înfăţişat mai grozavă decît Zipştein despre care un redactor al „Adevărului" scrie: „o faţă omenească schilodită atît de oribil, încît nu ştii dacă ai de-a face cu un om sau cu un animal oarecare, necunoscut încă în ordinea zoologică".

(Continuarea în pag. IV-a)

Din toată lumea

Ne trebuie gospodine!.. Acesta este strigătul de alarmă al unui grup de intelectuali germani, care văd în emanciparea crescândă a femeilor, un pericol pentru instituţia căsătoriei. Mamele se ocupă tot mai puţin de educaţia copiilor; soţiile aproape nu cunosc grija menajului, toată ziua frecventând întrunirile politice şi cluburile feministe.

Un publicist din Berlin relevă cazul dureros al unei agente monarhiste care făcea propagandă în oraş, în timp ce acasă trei copilaşi i-au fost carbonizaţi într'un incendiu. Exemple de această natură sânt aşa de numeroase, încât intelectualii germani au cerut guvernului înfiinţarea de catedre universitare pentru gospodărie, educaţie, pedagogie şi artă culinară. Aceasta, fiindcă înainte de a fi avocată sau propagandistă, femeia trebuie să fie o bună gospodină.

*

Cel mai gras om din lume este astăzi Jim Mixton din Mexic, care are un trup uriaş şi cântăreşte nici mai mult nici mai puţin decât 232 kilograme.

Mixton este un om nenorocit. El nu pătrunde în foarte multe case şi localuri, fiindcă... uşile sânt prea înguste. Tot din cauza obezităţii sale, medicii i-au prezis acum şase luni că va muri asfixiat. Poate deaceia însă Mixton se simte acum mai zdravăn ca orcând...

*

O regiune fertilă. — Un recent recenzământ al populaţiei, a stabilit că regiunea din raza oraşului Napole (Italia) este cea mai fertilă, şi cu populaţia cea mai prolifică. Acolo trăesc astăzi 11,551 familii, care posedă între 9 şi 21 copii de fiecare familie. O adevărată fabrică umană!..

*

Un bunic fericit este Gilbert Carlton din Detroit (America). Bătrânul, în vrâstă de 97 ani, are astăzi 243 nepoţi, produşi de cei 18 copii ai lui. Copiii au avut dela cine să ia exemplu!..

Orar prea încărcat

la o şcoală din Iaşi

Primim la redacţie plânger dela unii părinţi cari arată că programul şcoalei profesionale de fete „Hristache Zănescu" din localitate este prea încărcat.

Şi în adevăr elevele acestei şcoli sunt supuse la o muncă de 8 ore pe zi (8—12 dimineaţa şi 2—6 după amiază) în atelierele de ţesătorie; după care între orele 6—8 seara, copilele istovite de munca, trec în clasele de cursuri teoretice.

Munca aceasta de 10 ore pe zi este în adevăr istovitoare pentru micile eleve. Şi apoi mai intervine faptul că părăsind şcoala la orele 8 seara, copilele merg singure spre case la ora aceasta înaintată, fapt care de asemenea nu este tocmai recomandabil.

Se impune ca autorităţile respective să ia măsuri ca orele de clas la această şcoală să fie ca şi în trecut (adică 8—12 a. m. şi 2—6 p. m.); şi deasemenea ar fi mult mai practic ca lecţiunile teoretice se aibă loc dimineaţa, nu seara.

Lichidarea războiului

D. Parker Gilbert, agent general al plăţii reparaţiunilor, tratează cu guvernele marilor puteri, importanta problemă a revizuirii planului Dawes.

„OPINIA" LITERARA ŞI ARTISTICA

.. Şi ne iartă greşelile noastre!...

In teorie, toate religiile existente conţin elemente admirabile de umanitate, înţelepciune şi învăţături morale. Credinţile sânt adesea în viaţă cel mai sincer refugiu sufletesc, şi nu odată, în mijlocul primejdiilor, cei mai integri atei cer ocrotirea cerească. In practică însă preceptele religioase sânt aplicate destul de defectuos. Astfel mi-a fost dat să asist la scena, cînd unui cerşetor rupt şi murdar nu i s'a permis intrarea în Mitropolie într'o zi de serbătoare. Iar în sinagogile evreeşti, bogătaşii stau la locurile de frunte, iar poporul sărac în fund, lângă uşă;—şi când un simplu hamal s'a aşezat pe scaunul unui enoriaş cu chimir, ceauşul l-a gonit cu vorbe nu tocmai blânde.

Desigur Biblia nu recomandă asemenea procedee, care tind să accentueze deosebirile de clase sociale. In locaşul lui Dumnezeu toată lumea trebuie la fel tratată, aşa cum povăţuesc înseşi dogmele, fără diferenţieri după rang şi avere. Altmintrelea, în ciuda tuturor revendicărilor spirituale, religia rămâne o imensă ipocrizie.

i. berg

FAPTE

Catedra amorului.

Profesorul Heath de la Universitatea din Cambridge (Anglia), în prelegerea de deschidere a cursurilor, a spus: „Cînd cineva ia vioara în mână, el ştie să mânuească arcuşul, fiindcă altfel s'ar face de râs. Când cineva însă declară dragoste unei femei, mai totdeauna nu ştie ce înseamnă iubirea. Se impune numai decât crearea unei catedre a amorului".

La această ideie s'a asociat un grup numeros de intelectuali englezi, în frunte cu scriitoarea Ethel Mannin, aşa încât catedra dragostei este pe cale de înfăptuire, iubirea devenind astfel studiu de şcoală. Ne întrebăm însă: de când inima s'a mutat în creer?..

Alfabetul modern

In epoca aceasta a maşinismului şi a tuturor raidurilor

(Continuarea în pag. IV-a

Educaţia fizică în şcoală

De vorbă cu d. Th Berescu, profesor de gimnastică

Noua lege a învăţământului şi educaţia fizică

Prin legea nouă a învăţământului secundar, educaţia fizică capăta o deosebită importanţă. Pentru a învedera importanţa acestui învăţământ, redau aci o convorbire avută cu d. Th. Berescu, vechiul şi distinsul profesor de gimnastică din Iaşi, care, de sigur, va interesa pe cetitorii noştri.

După 33 ani

La întrebările noastre, d. Berescu, cu o oare care emoţie ni spune:

— „Sunt foarte mulţumit, că după o muncă de 33 ani de învăţământ, în care timp educaţia fizică era considerată ca un obiect de umplutură,—am ajuns în sfîrşit, să văd, că atât autoritatea superioară şcolară, cât şi oamenii destoinici, cari se îndeletnicesc cu chestiile de învăţământ, au recunoscut, că, la baza instrucţiunei şi educaţiunei generale, trebue să stea şi educaţia fizică, adică *Sănătatea şcolarilor*. In congresele asociaţiei profesorilor de gimnastică, ale federaţiei asociaţilor de educaţie fizică, în armonie cu institutul naţional, care este un laborator de experienţe a celor mai bune sisteme,—s'a discutat pe larg cum trebue să se facă o educaţie fizică raţională, astăzi, când avem la îndemână patru ore săptămânale, pentru ca tineretul nostru să profite în adevăr de binefacerile ei. Aceasta mă îndrituеşte şi cred necesar, a da în linii generale, norme, după care educatorul fizic ar trebui să se conducă în viitor".

Călăuza educaţiei fizice

D. Berescu, continuă:

— „La începutul fiecărui an medicul şcoalei, împreună cu profesorul de gimnastică, ar trebui să facă un examen medical fie cărui elev,—şi să-i prevadă ce anume exerciţii trebue să facă după conştituţia şi temperamentul seu. In fişele ce se vor întocmi pentru fie care elev, va trebui să se treaca afecţiunile organice şi rezultatul regimului de exerciţii, la care a fost supus, în fiecare lună. Elevul va trebui să fie cântărit, mai cu seamă cei din Internate, unde viaţa lor este mult mai grea, de cât a celor externi. Medicul va trebui să ia măsurile de rigoare, prescriind după nevoie, supra-alimentare, aer, băi şi altele, pentru a îmbunătăţi sănătatea elevului. De altfel fişele, se găsesc azi prevăzute în noua reformă.

In legătură tot cu această, chestiune, trebue să arăt, că popoare mai înaintate în cultură, au recunoscut demult importanţa fişelor şi în şcoalele lor, le aplică cu mult succes. Rezultatul este, că scot din şcoli tineri valizi, nu candidaţi la tuberculoză, ca la noi. Se ştie, că între intelect şi fizic, din observaţiile celor mai de seamă savanţi, — reesă ci înadevăr unei capacităţi intelectuale, îi corespunde o mai mai mare superioritate fizică, aşa că acele popoare, despre care am vorbit sunt compuse din elemente

(Continuarea în pag. V-a)

Mâine dimineaţa Conferenţiază

la Teatrul Elisabeta

Dl. Dr. Nahum Goldmann din Berlin

despre: Situaţia actuală în Sionism - Intrarea liberă

AVIS IMPORTANT

A sosit un mare transport de **Maşini de gătit „Ideal"** dela cea mai renumită fabrică KAUKAS pecum şi sobe belgiene, galerii nichel şi garnituri pentru sobe, elegante, solide şi eftine.

Nu cumpăraţi imitaţie până ce nu visitaţi Depozitul fabricei ***KAUKAS*** la

„Ferrum" Fraţii Wachtel & Co.

IAŞI — str. I. C. Brătianu 136-138

Mobile „Hirsch"

Depozit de *Lămpi Electrice*

Cristaluri, Porcelanuri.

Preţuri originale de fabrică

Mantouri de blană

şi din orice *ştofă* modernă, calităţile superioare cu preţuri reduse, găsiţi numai la

Marele Magazin de Manufactură şi Confecţiuni

„La Napoleon Bonaparte"

IAŞI, str. Cuza Vodă No. 5

Vis-a-vis de Prefectura Poliţiei

Renumitul Atelier de Croitorie Civilă şi Militară

MAX SOBELMAN

IAŞI, Str. Unirei No. 6 (alăturea de Berăria Excelsior)

In vederea **SEZONULUI ŞCOLAR** execută orice **Uniforme Şcolare,** deasemenea **Haine Civile şi Militare** în toate Genurile după ultima modă.

Magazinul e bine asortat în **ŞTOFE** Engleze şi Franceze din cele mai moderne.

Preţurile foarte reduse

Veohiul şi renumitul Magazin Universal

„RATA"

Iaşi, str. Gh. Mârzescu No. 34 Iaşi

In vederea sezonului de toamnă şi iarnă este bine asortat cu tot felul de mărfuri ca: **Imbrăcăminte, Incălţăminte, Manufactură, Tricotaje,** etc. pe care le vinde cu **preţuri convenabile plătibile în rate lunare şi fără dobândă.**

TESTA

COMBATE

DURERI DE CAP - MIGRENE

NEVRALGII-DURERI DE DINŢI

RĂCELI-JUNGHIURI

IN FARMACII ŞI DROGUERII

LA MAGAZINUL

SALI PORJES

a sosit un nou transport de

Mantouri de iarnă, Rochii de seară, Pălării

Gata şi după comandă

Becuri *electrice*

Toate voltagele garantate

mărcile Tungsram, Philips, Orion, etc. cumpărăţi cu preţurile fabricei la Depozitul General

Zaharia Weiss Piaţa Unirei

Maculatoare

(Caete broşate)

pentru birouri şi elevi se găsesc de vânzare cu—preţuri foarte reduse—la Depozitul de ziare

S. PERETZ

str. Unirei No. 5

(alături de Teatrul Sidoli)

„...cel mai bun parfum este extras din flori..."

„... la picioarele de bronz ale lui Budha florile au fost jertfite... şi sufletul lor evală, straniu şi înbătător."

PARFUMUL, PUDRA SAPUN şi LOŢIUNEA

Le JADE

Roger & Gallet

Paris

DOCTOR

A. Hoffmann

fost intern al Spitalului Socola

Boli nervoase şi mintale

Boli de nutriţie

Consult. 9-11 a. m.—4-7 p. m.

str. Ştefan cel Mare 13

(Intrarea prin bolta farmaciei Coniver (Pollak)

Dr. H. Wechsler

Boli interne, Genito-urinare

Sifilis

DIATERMIE

pentru boli urinare, boli de femei, reumatism, nevralgii, migrenă, gută, diabet, boli de stomach etc

Consult: 8-11 a. m. 2-8 p. m.

IAŞI, str. Armeană 4

DOCTOR

Sebastian Pineles

medic de spital

Specializat la Paris şi Viena

în boli de copii şi sugaci

RAZE ULTRAVIOLETE

Consult. 2—4 p. m.

str. Gh. Mârzesca 16 etaj

(Casele foste Kessim)

DOCTOR

L. HEITEL

MAMOŞ

De la clinicile din Berlin, Viena Frankfurt

Boli de femei şi naşteri

Str. Săulescu 2 (alături de Biserica Talpalari)

Consultaţiuni 4—7 p. m.

Pentru săraci gratis zilnic.

DOCTOR

Isac Avram

specializat la clinicile din Pavia, Milano şi Genova

Boli interne, Sifilis, Venerice Băi de lumină (Phototherapie) *Raze* Ultraviolete, *Raze* Infraroşii. *Diathermie, Electrotherapie:* tratament electric prin curent galvanic, faradic, de înaltă frecvenţă, sinusuidal; endoscopie, cauterizare, masaj vibratoriu, băi hidro-electrice, etc.

strada Costache Negri No. 10 vis-a vis de Farmacia Ziass (Esculap).

Consult. 8-10 a. m.; 3-6 p. m.

Alte numiri şi detaşări

în învăţământ, regiunea Iaşi

Inspectoratul şcolar al reg. a XIII-a Iaşi, a primit următoarele noi detaşări şi numiri în învăţământul primar şi secundar:

D-na Vera Sfeclă din comuna Bujoreni la şcoala No. 1 de fete Soroca; d-na Sofia Mâţă detaşată din comuna Vlaviţa, în comuna Făstânca (Soroca); d-nul Ioan Neone din com. Mânzăteşti Săneşti jud. Bălţi la Năpodeni Bălţi; d-na Maria Gheorghiu din comuna Dănuţeni — Ungheni în comuna Chicero — Tomeşti jud. Iaşi; D. Alexei Kulea din Petreşti în comuna Dulmani—Stoicani—Soroca, D. Gr. Grigorovici din com. Zguriţa în comuna Nicoreşti jud. Soroca d-na Veronica Dănilă din comuna Cimăneşti Botoşani în comuna Sturzeşti Bălţi.

D-na Elena Zamfirescu institutoare titulara la lucru manuali la şcoala de fete Soroca. D. N. Gheorghe dela şcoala mixtă Bălţi la Birieni Iaşi; D. G. N. Bădărău, de la şcoala mixtă Bălţi la şcoala Perieni Iaşi.

INFORMAŢII

x **Viza livretelor.** — Cercul de recrutare din localitate aduce la cunoştinţă că viza livretelor Md. E. se va face anul acesta cu începere de la 1 Noembrie a. c. până în ziua de 31 Ianuar 1929.

Repartizarea comunelor pe centre de viză, şi datele de prezentare sunt tipărite în afişe speciale lipite pe străzi.

x *Jaf în stradă.* — D. Gh. Butnărescu din str. Zugravilor 78, a reclamat eri poliţiei că încasând la poştă suma de 1500 lei, la eşirea din poşta a fost jefuit în chipul următor:

Doi indivizi bine îmbrăcaţi l'au strâns în mijlocul lor şi, până să-şi dee seamă, aceştia i-au sustras banii.

Hoţii au pândit victima când şi incasase banii.

x In com. Todireşti-Iaşi a fost arestat săteanul C. Cucoş, care în complicitate cu Al. Ciobotaru, au asasinat pe gospodarul V. Doroftei.

PIERZÂND adeverinţa de subscriere No. 5188 din 30 | 11 | 1925, pentru 4 acţiuni Lei 2000 eliberată de Soc. Com. de Electricitate Iaşi, o declar nulă şi fără valoare în mâinele oricui s'ar afla.

IOSEF GOLDSTEIN

Istr: Cucu 51

PERFECT CORESPONDENT DACTILOGRAF(Ă) Germană, eventual Română şi Franceză, se angajează imediat. Oferte, probe de scrisori, pretenţiunile şi eventual copii de certificate, a se depune la redacţia ziarului sub «Agenţia». Preferabil cu cunoştinţe în lucrările de Agentură şi Comision.

DE INCHIRIAT o prăvălie, una cameră, un subsol având 2 camere instalaţie de apă, canal şi electrică, un apartament cu balcon spre stradă compus de 2 sau 4 camere cu bucătărie şi atenanse necesare. A se adresa D-nei proprietare Iaşi, str. Gh. Mârzescu 36 etaj.

DE INCHIRIAT 3 camere, antret, bucă ărie, spălătorie, apă, canal, lumină electrică, stradela Albă No. 2, vizibil între 4—5 a. m.

DE INCHIRIAT şi de VÂNZARE str. Socola 191, o casă de zid pe temelie de piatră, clădire nouă 7 încăperi si camară rece. subsol, curte şi grădină circa 4000 m. p., loc bun pentru depozit de cherestea vad renumit, casa bună de prăvălie şi locuinţă. Se poate vinde în total sau parţial, clădire cu 460 metri patraţi, curte. Imprejmuire rouă. Adresaţi-vă proprietarului Leonida Gheorghiu, profesor Iaşi strada N. Gane casele din fundul curţei.

DE VANZARE parcele pentru construcţiuni în cartierul Lascar Catargiu, Codrescu şi Sărăriei. Pentru informaţiuni a se adresa d-lui I Pătârlăgianu, strada Sărăriei 103.

DOCTOR

Dora Coslowsky

MAMOŞ

de la clinicile din *Paris* şi *Montpellier*

BOLI DE FEMEI, NAŞTERI

Consult. 3—6 p. m.

Strada Cuza Vodă No. 16

Nemulţumirea clerului în chestia salarizării

Proectul ministrului cultelor.— Atitudinea Clerului.

Ce ne spune Părintele profesor I. Ţincoca

Printre preoţii ieşeni a provocat o vie agitaţie dezvăluirea misteriosului proect al ministrului cultelor, în ce priveşte fondurile bisericeşti şi salarizarea preoţilor.

După cum se ştie, o comunicare cu privire la proectul d-lui Lapedatu, o făcuse zilele trecute părintele profesor I. Ţincoca.

De aceia ne-am adresat preşedintelui societăţii clerului „Ocrotirea" şi ne-a dat unele amănunte pe care le redăm mai jos.

In ce constă proectul d-lui Lapedatu

— „A ajuns la cunoaştinţa preoţilor—a început Părintele Ţincoca—că d. ministru Lapedatu vroind să-şi desăvârşească legea pe care a dat'o organizărei bisericei ortodoxe române, a pregătit un proect de lege intitulat al salarizărei preoţilor, *dar care urmăreşte scoaterea clerului din bugetul ministerului de culte.*

In acest proect se prevede după spusele unora şi altora în măsură a şti. că d. ministru Lapedatu vrea ca unei părţi din cler care stă în prejurul bisericilor cu azeri proprii, să nu-i dea nici o subvenţie chiar de i-ar fi nevoe pentru complectare, ci o trimite la credincioşi.

Dealtfel aceasta nici n'a prea îngreulat bugetul ministerului.

Pe altă parte vrea să o silească a-şi scoate fondurile necesare plăţi personalului şi întreţinerii bisericilor din punga creştinilor pe cale de taxe, vărsate comitetelor eparhiale; iar altă categorie de preoţi vrea s'o silească să trăiască cu mica subvenţie pe care ar putea s'o acorde Statul, iar nici de cum să fie vorba de salarii funcţionăreşti prevăzute de statutul funcţionarilor.

Partea rea a proectului

„Partea rea a proectului,— continuă fostul deputat — este că preoţimea reclamându-şi dela enor aşi suma necesară pentru întreţinerea ei şi a bisericei, ar întâmpina dificultăţi din partea lor, căci ar constitui un nou bir, mai ales că va trebui plătit permanent şi cu exactitate, iar aceasta neputându-se realiza, preoţi vor rămânea în suferinţă şi fără voie *vor părăsi biserica şi hainele preoţeşti* căutându-şi alte ocupaţii.

In al doilea rând, mulţi creştini, spre a scăpa de acest bir, vor părăsi biserica ortodoxă şi se vor refugia în sânul sectelor sau în sânul bisericei catolice.

In al treilea rând tinerii seminarişti constatând că în biserică devin cerşetori, vor părăsi seminariile şi vor îmbrăţişa alte cariere, lăsând pentru preoţie pe colegii cei mai slabi, ori timizi.

Politica în biserică

Mai departe, părintele Ţincoca ne-a arătat că după patru ani de aplicare, legea de organizare a bisericei n'a adus bisericei nici o îmbunătăţire, ci scăderi foarte multe.

Printre alte scăderi este *introducerea elementului politic în adunările parohiale, protopopiale şi eparhiale,* care în dezbaterile asupra diferitelor chestiuni bisericeşti formează majoritatea şi hotărăsc împotriva părerii şi susţinerii preoţilor, caz evident în dezbaterile adunării eparhiale a Mitropoliei Moldovei.

Al doilea rău e că elementul civil politic a înconjurat pe episcopi şi pe mitropoliţi, făcând o treaptă de trecere între preoţime de o parte şi episcopi şi mitropoliţi de altă parte.

Ca preoţii să poată fi avansaţi să poată ocupa locuri în administraţie, ori chiar parohii mai bune decât cele pe care le au, trebue să treacă mai întâiu pe la membrii civili ai adunărilor parohiale, în majoritatea cazurilor membrii unui singur club (liberal).

Cum rămâne cu autonomia bisericei?

„Noi preoţii—continuă Părintele Ţincoca—care ne-am făcut cultura şi viaţa în biserică pentru popor şi în popor pentru biserică, nu înţelegem o autonomie care din treaptă în treaptă să ne ducă la despărţirea bisericii de stat. Simţim trebuinţa unor fonduri care să dea bisericii posibilitatea ca într'un moment dat să nu mai fie o sarcină pentru bugetul statului. Dar aceste fonduri să fie adunate fără apăsarea contribuabilului şi fără sacrificarea demnităţii preotului.

Simţim o trebuinţă ca în conducerea treburilor spirituale şi morale ale poporului român, biserica să fie nestingherită de cu' burile politice.

L. PAUL

INFORMAŢII

x BISERICEŞTI,— Solemnitatea sfinţirei schitului dela Vlădiceni, care urma să aibe loc Duminică 28 Oct. s'a amânat, deoarece I. P. S. S. Mitropolitul Pimen va participa în această zi la serbarea semicentenarului Dobrogei.

— Au fost călugărite la mânăstirea Agafton (Botoşani) surorile Elena Ilaş, El. Zamfirescu, Eleonora Constantinov, Eufrosina Claus şi Ruxandra Cimpoi.

— I. P. S. S. Mitropolitul Pimen pleacă în astă seară la Bucureşti.

— Ministerul a confirmat numirile preoţilor: Grigoraş la parohia Buznea (Iaşi), V. Arnăutu la parohia Văculeşti-Dorohoi, şi Brânzei la biserica din Lişna-Dorohoi.

Protopopul Grigorescu al oraşului Dorohoi a fost numit provizor director al seminarului „Pimen Mitropolitul" de acolo.

— S'a aprobat permutarea călugăriţei Olimpia Dumbravă, de la mânăstirea Adam, la mânăstirea Varatec.

— Mitropolia a publicat vacante următoarele parohii din jud. Iaşi: Bărboşi, Cotnari, Hălceni, Mădarjac, Popricani şi Voroneşti.

x Consfătuirea convocată de Asociaţia Funcţionarilor de Bancă pentru Duminică 21 Oct. s'a contramandat pentru Duminica 28 Oct. a. c. la aceiaş oră şi cu aceiaşi ordine de zi.

x Poliţia ieşeană a delega la serbările semi-centenarului Dobrogei de la Constanţa, pe d-nii comisar Filon şi subcomisari Rădulescu, Zaharia şi Coşniţă.

x Astăzi, la orele 5 p. m. va avea loc la Primărie, şedinţa Consiliului Municipal.

x Mâine dim. la ora 8 jum. la parcul sportiv va avea loc un match amical de Foot-Ball între „Generala" şi reprezentativa „Liceului Naţional".

LA NAŢIONAL

JOI 25 OCTOMBRIE

(seara)

şi VINERI 26 OCT.

(matineu) şi (seara)

TEATRU DE PĂPUŞI

BILETE LA BRAŞCU

x Duminică 21 Octombrie a. c. va avea loc în localul *Ligei Culturale Evreşti* din str. Palat 62, o şezătoare literară.

Va conferenţia Poetul I. Mangher despre marele scriitor *Helderling.*

x D-na Margareta Polinaru a fost numită agentă sanitară la Cornesti-Iaşi.

x Sâmbătă 20 Octombrie la ora 8 seara va avea loc o şezătoare literară-artistică la cercul „Ronetti Roman". Poetul Enric Furtună (Dr. Pekelman) va conferenţia despre „Viaţa şi opera lui Rodion". Va urmă muzică, lectură, declamaţii. Intrarea liberă.

x Comitetul asociaţiei restauratorilor de gară, s'au întrunit aseară, sub preşedinţia d-lui Anghelescu, restauratorul gării din localitate. S'a hotărât activarea pentru congresul general al restauraţiilor de gară, ce va avea loc curând la Bucureşti, şi la care se vor desbate diferitele chestiuni. interesând breasla.

x **Concedii şcolare.** Inspectoratul şcolar local a aprobat următoarele concedii:

D lui Gh. Rusu dela şcoala din com. Crăciuneni — Botoşani 15 zile, D'na Zoie Molomsescu dela şcoala din com. Drâslea— Botoşani 15 zile, D'na Aglaia I. Albu de la şcoala mixtă din com. Codăeşti jud. Vaslui 2 luni pentru boală, d'na Maria I. Bostan dela şcoala de fete din comuna Lipova jud. Vaslui, 2 luni.

x In urma reclamaţiei creditorilor, a fost arestat pentru bancruta frauduloasă comerciantul S. Bidelman din Pârliţi—declarat zilele trecute în faliment. Dar tribunalul l'a pus în libertate provizorie.

ULTIMA ORA

IMPRUMUTUL EXTERN A FOST INCHEIAT

CONVENȚIILE SEMNATE, PREVĂD SPORIREA IMPRUMUTULUI PÂNĂ LA 40 MILIARDE LEI

Paris 20. — „Journal de Finances" anunță că delegații guvernului român au încheiat acordul cu bancherii străini. S'au redactat și contractele și un proect de lege special.

Mai rămân în discuție câteva chestiuni secundare, ca de pildă: locul unde să se facă tragerea la sorți a titlurilor amortizabile. Bancherii propun orașele Londra, New-York și Paris, iar guvernul român cere orașul București. Bancherii străini mai pretind ca acordul să fie redactat în limbile engleză și franceză, pe când guvernul român propune limba românească.

Paris 20.— Ziarul „L'Information" anunță că delegația romînă a semnat ieri acordul de împrumut. S'a obținut și asigurarea băncilor engleze și americane, că vor participa la împrumutul a cărui subscripție va avea loc la Paris. Tragerea la sorți ar urma să se facă la Madrid.

Provizorul împrumutului este fixat la 16 milioane lire sterling, din care numai o mică parte se va emite la Londra. Se prevede că împrumutul va putea fi mărit până la 50 milioane lire sterling (N. R. peste 40 miliarde lei).

Iarnă la Mediterana !

Paris 20.— Iarna a venit brusc pe malurile Mediteranei. Pe Coasta de Azur s'a așternut zăpadă de 3 centimetri grosime. In unele locuri circulația automobilelor a fost oprită.

Funeraliile

împărătesei Maria a Rusiei

Copenhaga 20 — Ieri a avut loc funeraliile împărătesei Maria Feodorowna a Rusiei. Cosciugul a fost urmat de regele și regina Danemarcei, de membrii guvernului, corpul diplomatic și un numeros public.

Sicriul a fost depus în cripta catedralei Roktilde.

Revizuirea

planului Dawes

Paris 20.—Se anunță că în întrevederea dintre d-nii Poincaré și Churchil s'a discutat eventualitatea revizuirii planului Dawes. E vorba ca o conferință specială să aibă loc la Berlin la începutul lunei Decembrie. Franța și Anglia vor invita și pe pe America să-și trimită un observator.

Un accident

care s'a terminat cu bine

Paris 20. — Balonul captiv care fusese zmuls de furtună lângă Nevers, a reușit să aterizeze puțin mai departe. Cei doi ofițeri sânt sănătoși.

Ieșenii trimit ajutoare

sinistraților de pe urma cutremurelor din din Bulgaria și Grecia

In urma cutremurelor catastrofale care s'au petrecut în ultimul timp în Bulgaria și Grecia, Mitropolia Moldovei a luat hotărârea să se colecteze fonduri prin bisericele eparhiei noastre, pentru ajutorarea sinistraților de pe urma acestor cutremure de pământ.

Astăzi părintele proto reu Dinescu a înaintat Mitropoliei suma de 2770 lei, colectată dela enoriașii bisericelor din orașul nostru, pentru ajutorarea din partea lașului a sinistraților din Bulgaria și Grecia.

Zilele acestea se vor aduna fondurile colectate prin alte orașe.

IREVOCABIL
Marți 23 Octombrie 1928
la Elysée
Quintettul The Forman's
SONG AND JAZZ BAND

Dinți frumoși și sănătoși
OBTINETI INTREBUINȚÂND
APA DE GURĂ
PASTA DE DINȚI
MENTA
Dr. Dralle

De vânzare la Droguerii, Farmacii și Parfumerii.

UNDE? UNDE?
unde se poate găsi *CAFEA VERITABILĂ* care să nu conție alte materii străine, totuși cu prețul cel mai redus? Cine a cumpărat s'a convins că numai la renumitul MAGAZIN DE COLONIALE și DELICATESE
„CONSUMUL POPULAR"
M. L. MARCUS *str. Sălulescu 2* colț cu Piața Unirei unde funcționează ***Noua Râșnițerie de Cafea*** se primește pentru râșnit și prăjit cafea dela d-nii Bacani cu prețuri de concurență.

D. Maniu la Chișinău

Chișinău 20.—D. Iuliu Maniu a sosit aseară la Chișinău pe neașteptate și a descins la hotel Londra. D-sa va prezida o consfătuire național-țărănistă și apoi va vizita organizațiile partidului din principalele orașe basarabene.

*

Cercurile național-țărăniste afirmă că cele 72 întruniri publice se vor ține cam pe la mijlocul lunii Noembrie.

Cutremurile din Bulgaria

Sofia 20.—Noui cutremure de pământ s'au produs în sudul Bulgariei. La Scobelevo s'au succedat trei cutremure însoțite de foarte puternice zgomote subterane. Incă nu se poate preciza dacă sânt victime omenești.

Un pretor detraudator

se sinuoide

Cluj 20.—Pretorul Eugen Pop în etate de 30 ani din Socal, jud. Sălaj, a comis fraude în valoare de 80.000 lei.

Eri pe când se afla la un restaurant din Cluj, a fost invitat la poliție. Pretorul a scos atunci un revolver, pe care și l-a descărcat în piept. Moartea i-a fost fulgerătoare.

In chestia optanților

București 20. — Ieri după amiază a avut loc la președinția consiliului o consfătuire între d-nii Vintilă Brătianu, Duca și Argetoianu. S'a discutat despre problema optanților unguri și s'au fixat noui instrucțiuni pentru delegația română care pleacă la Rapalo în ziua de 26 Oct,

S'a luat cunoștință și despre un schimb de telegrame dintre d-nii Vintilă Brătianu și Titulescu.

Un bandit grec

arestat la București

București 20.—Vestitul șef de bandă Spiru Țucacici care teroriza regiunile muntoase ale Greciei, s'a refugiat în România. In baza cererii poliției grecești, el a fost descoperit și arestat la București.

Guvernul grec a cerut extrădarea banditului. Deoarece nu avem cu Grecia convenții de extrădare, se crede că el va fi judecat în România.

Un otițer se sinucide

din dragoste

București 20.—Aseară la ora 6 loct. instructor Ion V. Popescu din reg. 3 vânători, profesor la școala de infanterie No. 1, s'a sinucis în localul școlii, cu un glonte de revolver, care i-a pătruns prin tâmpla dreaptă, perforându-i creerul. S'a făcut imediat o percheziție la locuința lui din str. Silvestru și s'a ridicat niște scrisori, din care se dovedește că nefericitul s'a sinucis din dragoste.

Ungurii pregătesc

restaurarea monarhiei

Budapesta 20.—In ședința de ieri a Camerei s'au produs scene violente.

Guvernul a făcut să se depuie din inițiativă particulară o cerere pentru revizuirea regulamentului Camerei, în sensul ca președintele să poată prescurta discuțiile.

Deputații socialiști au cerut guvernului lămuriri asupra acestei modificări de regulament. Ei și au exprimat teama că această măsură este în legătură cu problema regalității pe care guvernul pregătește s'o rezolve printr'o lovitură de stat.

Scandal în Skupcină

Belgrad 20. — In ședința de ieri a Skupcinei s'au produs incidente violente între opoziție și majoritari. Un deputat țărănist a criticat guvernul în chestia reformei agrare. Opoziția a atacat pe miniștri, acuzându-i că mințesc poporul. Deputații opozanți au afirmat că s'nu falsificat votu în chestia tratatului comercial cu Albania.

In toiul scandalului opoziția s'a retras din ședință.

Asociația patriotică „Narodna Obrana" a trimis un memoriu regelui Alexandru, cerînd înlaturarea guvernului și dizolvarea parlamentului.

In jurul prăbușirii din Paris

Cauzele accidentului. Opera de salvare

Paris 20.— Lucrările de salvare la clădirea prăbușită la Vincennes au continuat în tot cursul zilei de ieri și s'au scos până acum zece cadavre. Se crede că mai sunt 12 morți subt dărâmături. Majoritatea victimelor sînt italieni. Lucrătorul Riva lasă în urmă opt copii.

Antrepenorul Provini care construește case de 40 ani de zile, crede că un stîlp de fier nu era solid și a cedat sau sau s'a rupt, provocînd prăbușirea.

Provini a crezut în primul moment că soția și copiii săi au pierit în catastrofă și deaceea a încercat să se sinucidă. Insă pe urmă a aflat că familia lui a scăpat neatinsă.

*

50 pompieri și 50 soldați din geniu lucrează la opera de salvare. Doi atașați dela ambasada italiană stau în permanență la fața locului.

Se produc scene sfîșietoare. Se citează cazul unui lucrător prins între două blocuri de ciment. Tatăl și fratele victimei asistă la încercările de a-l salva. Până acum i-a putut fi degajat pieptul iar un medic i-a făcut o injecție. Totuș sânt puține speranțe că va trăi.

Tulburări de stradă

la Budapesta

Budapesta 20.— Un numeros grup de studenți a făcut aseară demonstrații pe bulevardul Ioseph în fața unor instituții socialiste, unde au spart vitrinile. Dinăuntru s'au tras trei focuri de revolver asupra demonstranților, dar n'a fost nimeni rănit.

Poliția a risipit pe demonstranți și a operat zece arestări.

*

Repetându-se agresiunile studenților împotriva colegilor evrei, ministrul instrucției a cerut rectorului să ia măsuri severe. Dacă agresiunile se vor repeta, Universitatea va fi închisă.

Solemnitate la institutul gregorian

în prezența d-lui ministru Inculeț

Azi dimineață a avut loc la maternitatea, solemnitatea depunerei jurământului absolventelor cu diplomă a școalei de moșit.

In sala mare de sus, toate absolventele, îmbracate în alb, formau un grup foarte frumos. Sunt prezenți la depunerea jurământului d-na dr. Borcea, distinsa directoară a școalei, d. profesor dr. Bacalogu, epitrop la spitalul Sf. Spiridon, dr. C. Tănăsescu, delegatul ministerului sănătății, d-nele dr. Grossu, Nastase și Rozenthal, d-nii Teodoru Băileanu, Manole, directorul instituțiunei și Răducanu secretar.

Absolventele au depus jurământul în prezența părintelui Andrieș, care a rostit o frumoasă predică.

D-na dr. Borcea într'o cuvântare mimoasă, a amintit absolventelor misiunea ce îl incumbă, mai ales în straturile țărănești și prin populația nevoiașă

D. dr. Bacalogu, felicită pe d-na dr. Borcea, distinsa directoare, pentru munca atât de devotată depusă, și succesul deplin obținut.

In numele ministerului d. dr. *C. Tănăsescu*, felicită pe d-na dr. Borcea și corpul didactic.

In numele elevelor, d-ra Eugenia Gherman, mulțumește d-nei directoare, corpului didactic și epitropiei Sf. Spiridon.

In acest moment, sosește și d. Inculeț, ministrul sănătății primit cu o vie simpatie. Ministrul a inspectat întreaga instituție.

DAN

Magazionerul stației Socola

arestat pentru furturi

Poliția a arestat pe magazionerul Ștefan Baiardi, din stația Socola, împreună cu paznicul Vasile Popa, care sunt acuzați de a fi săvârșit furturi din trenuri.

Făcându-se o descindere la locuințele lor s'au găsit materiale provenite din furturi.

Cercetările se fac de către d. comisar Vasiliu, șeful circumscripției IV.

Accident la Botoșani

Botoșani 20. — Azi dimineață la ora 11, în str. Zimbrului, fetița Sura Peckel a fost trîntită pe asfalt și călcată de o căruță în care se aflau câțiva săteni în stare de ebrietate. Căruța este proprietatea țăranului Toader Venișteanu din comuna Micșești, care observând nenorocirea, a dispărut în goana cailor.

Dusă la spital, fetița a murit. D. dr. Damian a constatat că vehiculul a trecut peste abdomenul victimei.

INFORMAȚII

x *Cum te alegi cu un copil.* Acum câteva zile a venit la locuitoarea Ruxandra Ungureanu din str. Salhana 11, o femeie cu un copil nou născut.

Necunoscuta a cerut voie să spele prunculș și s'a dus să cumpere o bucată de săpun.

Au trecut trei zile și femeia nu s'a mai întors, lăsând copilul la Ruxandra Ungureanu.

Se fac cercetări.

x La întrunirea de aseară dela clubul averescan, d. Florin Sion s'a plâns că îndată ce se anunță o întrunire averescană, liberalii răspândesc zvonul că ar exista cartel între averescani și cuzișți. D. Florin Sion a ținut să precizeze că nu există niciun fel de acord sau apropiere de idei între partidul poporului și cuzișți.

Nu știm însă dacă tot așa spune și d. Goga !...

x Comisia de disciplină C. F. R. judecând procesul furturilor din gara Crasna, a destituit pe lucrătorii Teodor Ionescu, Petrache Lefter, Dumitru Turcu și Enache Gheorghe ; și a pedepsit cu mutarea pe magazionerul Mardarie.

Afacerea este cercetată și de parohetul Fălciu.

x Poliția va înainta astăzi Parchetului pe Ion Alexandrescu din Ștefănești, care a sărit cu cuțitul la Gh. Oboroceanu din Belcești, în cârciuma „Traiul Gospodăresc" din str. V. Conta.

Alexandrescu l-a fugărit pe celălalt cu cuțitul pe stradă până ce a fost dezarmat.

Numai ambalajul original „BAYER" (a 6 sau 20 tablete) vă garantează marca originală și calitatea renumitelor tablete de Aspirină. Refuzați orice „surogat" în propriul Dv. interes.

x D. dr. Aurel Gheorghiu a fost numit asistent la laboratorul de chimie medicală dela facultatea de medicină din Iași.

D. dr. Dorogan a fost numit șef de lucrări la laboratorul de fiziologie de pe lângă aceiași facultate.

D-rele Irina Mihail și Mariana Papafil au fost numite asistente la laboratorul de chimie fizicală la facultatea de științi din Iași.

x „Cercul Cultural al tineretului funcționar" anunță pentru mâine a treia ședătoare Literară în localul școalei Junimea din str. Palat 62.

Se va ține o conferință interesantă și pe înțelesul tuturor urmată de declamații, etc. Intrarea liberă.

BICOURI

— Membrii societății B'nei Brith sunt rugați a lua parte la ședința de Duminică 21 Octombrie 1928, ora 5 p. m. La această ședință va conferenția Fr. Dr. N. Goldman din Berlin.

— La „Jupiter" Piața Unirei 19, se găsesc cele mai fine Parfumerii și articole de toaletă, tot ce poate fi mai bun, prețuri de concurență.

— *Sâmbătă 20 Octombrie orele 9 seara* se inaugurează ciclul ședătorilor literare și artistice ale Institutiei de cultură evreiască *„Toynbee-hall"*.

Va conferenția d. *Dr. Nachum Goldman* — apreciat intelectual din Berlin, unul din fruntașii iudaismului, colaboratorul monumentalei lucrări „Enciclopedia judaica" asupra temei : *„Evreii între ei"*. — Reținere de bilete la sediul instituției în strada Palat No. 2 etaj.

— *Duminică 21 Oct. orele 9 jum. dimineața are loc în sala Teatrului Elisabeta o mare întrunire sionistă la care fruntașul sionist din Berlin Nahum Goldman va desvolta o conferență tratând despre Situația actuală în Sionism. Intrarea liberă.*

— Apele minerale, toate sursele străine și din țară, cu prețurile cele mai convenabile găsiți la „Elefant" str. Cuza Vodă 54.

Duminică 21 Octombrie ora 10 a. m., va avea loc la biseric 40 de Sfinți parastasul de 40 de zile de la moartea mult regretatului avocat și profesor Universitar

VASILICĂ DIMITRIU

LUX
PENTRU SPĂLATUL
HĂINUȚELOR DE COPIL

LUX crută culoarea și țesătura fină a gingașei garderobe de copii. Spălând-o întotdeauna cu LUX, aceasta va fi întotdeauna ca și nouă. Îi măriți astfel durabilitatea, căci LUX nu vatămă nici cea mai senzibilă țesătură.

LUX se vinde numai în pachete, niciodată vărsat.

Prețul în détail: 30 Lei pentru pachetul mare.

LUX

84 X

DOCTOR IN MEDICINĂ
M. WECHSLER
Specializat în Franța în
ARTA DENTARĂ
Boli de gură și de dinți
Consult. 9-12 și 2-7 p. m.
Iași, Str. Ștefan cel Mare 13
Casele Leon Mayer

DENTISTUL
Fr. Grünberg
cu Institutul dentar, în
Strada Cuza Vodă No. 1
(vis-a-vis de Farmacia Jelea
Halta Sărărie)
Execută toate lucrările de chirurgie și proteză dentară după ultimele cerințe ale științei.
Prețuri modeste
Consult. 9—1 și 2 jum.—7

ORA 3

In chestia împrumutului

București 20.— D. Vintilă Brătianu a lucrat astăzi cu d. ministru Mrazec la proectul de modificare a legii minelor.

Apoi primul ministru a lucrat cu d. I. N. Angelescu președintele consiliului legislativ, pregătind proectele de legi în legătură cu stabilizarea leului.

Astăzi se înapoiază din Paris d. Rosenthal, aducând textul acordului cu bancherii străini.

Mâne dimineață va avea loc o conferință la ministerul de finanțe, în care se vor discuta convențiile împrumutului nostru.

ŞTIRI DIN ŢARA ŞI STRAINATATE

ASPECTE

Cazul Zipştein

(Continuarea din pag. I-a)

Iată cum se înţelege la noi apărarea libertăţii individuale, iată care este rezultatul lipsei de educaţie a funcţionarilor cari au urat să respecte Constituţia şi legile ţării în ale căror paragrafe sînt înscrise drepturile cetăţeneşti şi datoriile celor puşi să le apere.

Dar vina nu este a acestor funcţionari, mici la suflet şi abuzivi, ei nu fac decât să împlinească dorinţa care vine de sus, cît mai sus, de la guvernele tiranice şi reacţionare, dela politicianii cari nu-şi pot înlătura adversarii prin lupta de idei, pentrucă n'au nici o idee, şi de aceea recurg la violenţă, la ilegalitate şi la crimă.

Şi iată pentruce ni se pare o poveste cînd auzim că în alte ţări opinia publică se manifestează cu hotărîre de cîte ori e vorba de cel mai neînsemnat abuz care ia proporţii de eveniment.

G. SPINA

„OPINIA"

literară şi artistică

(Continuarea din pag. I-a)

publicistul francez André Fisseau a descoperit cheia noului alfabet modern. El spune că acest alfabet modern începe cu „Automobil" şi sfârşeşte cu „Zeppelin". Desigur că scriitorul n'a formulat altceva decât realitatea.

Milostenie... cu socoteală

Un gazetar ieşan ne-a povestit această caracteristică anecdotă:

Un domn întâlneşte pe stradă o cercetoare însoţită de copilul ei, care plângea mereu. Trecătorul se interesează şi află că plodul scânceşte, fiindcă vrea o plăcintă. Milos, domnul dă un pol sărmanei femei, care cumpărând plăcinta de 6 lei, i-aduce restul banilor.

— Ei „vezi—îi spune trecătorul binevoitor—toţi sântem acum mulţumiţi: d-ta, fiindcă nu mai plânge copilul, cofetarul pentru că a făcut vânzare, copilul fiindcă are plăcinta şi eu... pentru că mi-am trecut polul fals".

Atotputernicia femeilor.

In secolul al XVI-lea femeile ocupau în Italia locurile de frunte. Numeroase sânt acelea care au ilustrat artele şi literile. Ceiace l-a îndemnat pe Castighione să scrie că: „Fără femei nu-i nimic posibil, nici curaj militar, nici artă, nici poezie, nici filosofie, nici chiar religie; nu vedem pe Dumnezeu decât prin femei".

A fost odată l..

Diferite ştiri

— *Noul roman* al d-lui Ion Teodoreanu este intitulat „Turnul Milenei" şi va apărea în preajma Crăciunului.

— *Distinsul poet* francez Paul Valéry a scris o piesă intitulată „Intre genuri diferite".

— *La Paris*, la teatrul Poiniere, va avea loc în curînd premiera piesei „Quator" a scriitorului romîn Anton Bibescu. In rolul principal va apărea compatrioata noastră, actriţa Alice Cocea.

— „*Omul zilei*" este titlul noului piese a d-lui Ion Sân Giorgiu, care va fi reprezintată la Naţionalul bucureştean.

Înţeles greşit

La şcoală.

Institutorul: „Care este animalul cel mai apropiat de om?"

Elevul (prompt): „Puricele".

Bibliografie

— „*Adevărul literar*" a apărut cu bogat material iscălit de d-nii Tudor Arghezi, C. Parhon, Damian Stănoiu, D. Nanu, Ion Sân Giorgiu, Liviu Rebreanu, Adrian Maniu şi alţii. In rest numeroase cronici, recenzii, traduceri şi curiozităţi. Exemplarul 7 lei.

— „*Iaşii cultural şi social*", amintiri şi însemnări de d. Ioan Dafin, volumul II, cuprinde o serie de caracterizări asupra întâmplărilor şi personalităţilor ieşene din ultimii 30 ani.

Ziarul „Opinia" se găseşte până la ora 1 noaptea la Regia de sub Hotelul Traian.

ANCHETELE NOASTRE

BRUTALITATEA AGENŢILOR FISCULUI

LA INCASAREA IMPOZITELOR

CÂTEVA CAZURI DIN PIAŢA HALEI

Am primit la redacţie numeroase plângeri contra modului cum se încasează impozitele la micii negustori din piaţa Halei.

Inainte de a da publicităţei aceste plângeri, am găsit de datoria noastră de a face o cercetare la faţa locului, controlând astfel cele ce ni se relatau.

Cum se încasează impozitele

Coincidenţa a făcut ca în timpul micei noastre anchete să găsim în Hală câţiva perceptori însoţiţi de jandarmi, în plin exerciţiul funcţiunei.

Aceştia susţin că au ordine severe pentru încasarea imediată atât a dărilor către comună cât şi a impozitelor pentru Stat. Contribuabilii nepuţând achita pe loc toate dările, sunt executaţi... cu baioneta la spate.

Negustorii se plâng că ei achită bucuroşi ratele până la zi. Insă perceptorii cer şi avansuri, ceiace faţă de criza de acum, e greu de satisfăcut.

Sechestrele

Treceam tocmai prin faţa unei bărăci cu coşuri şi măturoi. Perceptorii au cerut achitarea impozitului pe ultimele două trimestre.

Negustorul Haim Goldman s'a oferit să achite un trimestru rămânând ca ultimul să'l plătească după ce va fi expirat termenul.

Fără a'i mai repeta cererea, perceptorii au tras o sfoară prin toate coşurile şi măturile din baraacă şi au aplicat sigiliu pe ceară roşie, drept în prag

N'a rămas altceva de făcut bietului negustor, decât să împrumute de la cunoscuţi câteceva până la complectarea sumei necesare achitărei impozitului până la 31 Decembrie 1928.

Pătania unei văduve

La negustorul Goldman, perceptorii n'au făcut însă nimic faţă de isprava dela văduva Rebeca Braunştein tot din piaţa halei, proprietara unei gherete cu oale.

Aici reprezentanţii fiscului în cap cu agentul Dimitriu de la percepţia III au venit să încaseze 2700 lei.

Văduva i-a rugat să aştepte puţin pentru a complecta banii ce'i are, cu o sumă ce o va împrumuta dela vecini.

Fără însă a-i mai da vre'un răgaz de câteva minute, perceptorii au început să tragă fire de telegraf prin toate valele, aruncând o parte din marfă în noroiu.

După ce au pus sechestru, perceptorii adresându se văduvei i au spus.

— „Dacă n'ai parale aruncă te înaintea trenului".

Biata femeie care ne trimite această plângere adaugă:

— „Sunt femeie bătrână şi vă jur că n'am plâns în viaţa mea, cât am plâns astăzi de ruşinea ce mi s'a făcut".

Trebue să mai adăugăm că perceptorii au întrebuinţat şi trivialităţi.

Pentru d. administrator financiar

Am arătat numai două, din zecile de isprăvi ale agenţilor de percepţie.

Rămâne ca d. administrator financiar, pe care-l cunoaştem ca un om care reprimă nedreptăţile, să ia măsuri pentruca procedeul ruşinos de până acum să fie înlăturat.

AL. TUDOR

Un caz misterios

la Hârlău

Hârlău.— Se discută în localitate păţania unui cunoscut frizer din centru oraşului.

De câtva timp casa îi este mereu bombardată în cursul nopţei.

In primele zile credea că este o glumă. Cazul repetându-se—frizerul a cerut ajutorul poliţiei care a instituit o pândă.

O îndrăzneaţă spargere la Roman

Roman.—Azi noapte indivizi rămaşi încă necunoscuţi, au reuşit prin ruperea unui belciug de la uşă, să se introducă în prăvălia d-lui Garabet Simionovici, de unde au furat produse de ale regiei monopolului statului în valoare de 120,000 lei.

Hoţii au furat mai ales poiţe şi timbre. Cu facerea cercetărilor a fost delegat d. comisar Nica Panaite.

Si deputatul Tolea

a fost pus în libertate

Precum am preconizat în numărul de ieri, apelul la camera de punere subt acuzare a deputatului petrolifer Gr. Tolea şi a celorlalţi implicaţi: Araratian, Gr. Zecu, Sinescu şi Tomescu a fost admis, toţi fiind puşi în libertate. Au fost respinse numai apelurile lui Carmin şi Tisianu, ceiace înseamnă că din arestaţii în afacerea petroliferă au fost eliberaţi 13, rămânând încă opt în închisoare.

Operaţiile banditilor

pe Şos. Edineţ-Sorooa

Pe şoseaua Edineţ-Soroca s'a întîmplat ieri un îndrăzneţ atac banditesc. Un automobil a fost devastat de banditi, iar pasagerii jefuiţi de tot ceiace avea asupra lor. Şoferul şi comerciantul Savitzki care s'au împotrivit, au fost crunt maltrataţi.

Doi moşieri dintr'un alt automobil au reuşit să înştiinţeze autorităţile. S'a încins o luptă a prigă între jandarmi şi banditii, care în cele din urmă au izbutit să dispară în pădure.

Preoţii Iordăchescu

au părăsit Iaşul

Distinşii preoţi Valeriu şi Cicerone Iordăchescu, profesori la facultatea de teologie, s'au supus riguros legei şi şi-au închiriat locuinţe la Chişinău, unde s'au stabilit cu familiile. Părintele Valeriu a demisionat din parohia ce ocupa la Iaşi, şi ambii profesori au părăsit catedrele ce ocupau în învăţământul secundar.

Cu privire la facultatea din Chişinău, părintele Cicerone Iordăchescu, ni spune:

„—Facultatea din Chişinău, se prezintă în condiţiuni excelente. Este un dor de muncă la profesori şi studenţi. Dar basarabenii au o năzuinţă: acea de a avea o universitate proprie, identică cu cea din Cernăuţi, că idealul basarabenilor, se va realiza".

La spusele părintelui Cicerone Iordăchescu, trebuie adăugat, că în privinţa acestui deziderat, basarabenii sunt uniţi, trecând peste toate asperităţile politice.

Dan

Groaznică nenorocire

în jud. Neamţ

— Trei oameni au murit asfixiaţi —

Tg. Neamţ — La distanţă de 7 km. de oraşul nostru, în com. Răucesti, au murit asfixiaţi dascălul Neculai Gh. Obreja cu soţia sa şi o fată. Nenorocirea a fost observată abia în ziua de 16 pe la orele 10 dimineaţa de către soţia pictorului Popescu când din casa dascălului a început a ieşi fum şi miros greu. Dela un foc din şură s'a aprins talpa de lemn a casei, apoi pereţii pe sub tencuială şi când a sărit lumea să stingă focul, au scos din casă trei cadavre: dascălul cu capul ars complect, soţia cu faţa desfigurată şi faţa prăjită de foc.

Nenorocitul dascăl are trei copii prin şcoli cari au rămas fără nici un sprijin. Coresp.

x Doctorul BRENER, *specialist mamoş*, boli de femei, consultă dela 2 până la 6 p. m.

INFORMAŢIUNI

x *Odată cu împrumutul şi stabilizarea, are a se rezolvi şi o chestiune, ce interesează municipiul Iaşi. E vorba de împrumutul pentru apă. In convenţie penlru acel împrumnt se prevede, că anuitatea are a se achite în lei aur. Ori de la războiu, comuna a plătit un timp greutatea în moneda noastră, pe care însă Consorţiul belgian, n'a vrut s'o primească. Sumele au fost depuse la Casa de depuneri. Acum va urma rezolvirea acestui conflict, destul de greu pentru comisie.*

x D. Justin Adace, ajutor de primar, restabilit, şi-a reluat activitatea la municipiu.

x Ofiţerii polonezi care-şi fac stagiul de perfecţionare în regimentele locale, şi-au încheiat termenul.

Colegii români au organizat în cinstea ofiţerilor polonezi un banchet, care va avea loc în curând.

x Membrii soc. „*Propăşirea Iaşilor*" se adună astă seară în şedinţă săptămînală în sala „Asociaţiunei Medicilor şi Naturaliştilor" din Muzeul de Istorie Naturală la ora 18 jum.

La ordinea zilei:

1) Fixarea programului de activitate a Secţiunilor pentru anul acesta.

2) Aranjarea conferintelor şi întrunirilor publice de educaţie civică.

3). Editarea organului societăţei „Oraşul nostru".

x *Ştiri artistice.*— Deşi marele succes «Cei Trei Muşchetari» e departe de a fi epuizat, totuşi Direcţia Teatrului Naţional a hotărât pentru Luni 22 Oct. premiera piesei „*Dr. Knock*".

x *Copil rătăcit.*—In gara Podul-Iloaei a fost găsit copilul Gh. Ţurcanu, în etate de 11 ani, de loc din Chişinău, care s'a rătăcit.

Jucându-se alaltăieri într'un vagon din gara Chişinău, trenul a plecat, luându'l şi pe acesta. Copilul a fost trimis acasă.

x *Un elev hoţ.* — Zilele trecute a dispărut de la şcoala de meserie „El. Munteanu" din Buzeu, elevul Mihai Partenie, de loc din com. Fântânele-Iaşi.

Făcându-se cercetări s'a stabilit că elevul Partenie, a fugit dela şcoală, după ce a furat aproape 2000 lei din lăzile câtorva colegi

Arestat, Partenie a fost înaintat la Buzeu.

x Consiliul facultăţii de medicină a hotărât să ceară Ministerului de instrucţie suspendarea legei domiciliului forţat.

x In gara locală au început lucrările pentru peronul nouei aripi.

x In vitrina librăriilor a apărut „*Istoria evreilor*", o lucrare deosebit de documentată scrisă de distinsul nostru concetăţean avocat Jacques Pineles. Studiul în întregime nu este o simplă înşirare de tapte istorice din cele mai vechi timpuri şi până astăzi. Prin stilul literar şi forma artistic lucrată, întreaga lucrare pare o poveste frumoasă situată în cadrul adevărului ştiinţific.

x Ministerul sănătăţii a amânat ţinerea examenului de farmacişti dirigenţi la 10 Noemb. Inscrierile se primesc până la 1 Noembrie.

x D. av. Ioan Serafimi din str. Sft. Sava 25, s'a plâns ieri poliţiei că a fost victima unui furt.

Un individ s'a urcat în podul casei. De aici s'a coborît în locuinţă furînd albituri şi haine.

x CONCERT.—In seara zilei de 24 Octombrie crt. va avea loc la Teatrul Naţional un singur concert dat de cunoscutul pianist *N. Caravia*, cu concursul talentatei d-re *Marie Alice Teodorescu*. Programul audiţiei (Chopin, Mozart, Schuman, Debussy, Ravel, Liszt, Cezar Frank, Enescu şi Sauer) ca şi valoarea interpreţilor, constituie o chezăşie pentru reuşita deplinăa concertului apropiat.

x ACCIDENTE. — Maşina No. 394 a dat pe str. Palat peste cotiugarul lui P. Lupu, avariindu-l. Maşina 515 a d lui I. Lherer din str. Ştefan cel Mare, s'a ciocnit cu vagonul No. 22 în Tg. Cucului, fără să se întâmple accidente de persoane.

x Tribunalul secţia III, a declarat eri în stare de faliment pe comerciantul de cherestea S. A. Spilner din str. Sf. Lazăr.

x *Construcţiile din gară.*—La Direcţia Serviciului de Tracţiune şi Intreţinere C. F. R. s'a primit aprobarea creditului de 2 milioane lei pentru a se începe lucrările de construcţie a nouei remize de maşini din staţia Iaşi.

Remiza nouă se va construi în apropierea fabricei R. M. S. din localitate.

Lucrările fundaţiei vor începe însă în cursul săptămânei viitoare.

Şcoala de Şofeuri

s'a deschis şi funcţionează zilnic cu începere de Luni 22 cor.

Se vor ţine cursuri serale de la 6 jum. — 8 jum.

Direcţiunea

ANGAJEAZĂ

FETE

Dela 12—18 ani

Fabrica de Covoare Persiene

TEBRIZ

Strada Başotă No. 2, Iaşi

pentru învăţătură, plătim salar din prima zi, mărindu-l progresiv după silinţă.

Câştig sigur.

De închiriat

un apartament complet renovat, compus din 3 camere spaţioase, bucătărie, atenanse, cu parchet şi teracotă. Liber imediat. Str. Păcurari No. 29.

România
Corpul Portăreilor Tribunalului Iaşi
PUBLICAŢIUNE No. 375
Anul 1928 luna Octombrie 15

Se publică spre cunoştinţa generală că conform Adresei Tribunal. Iaşi s. III a No. 39316 | 928, se va vinde prin licitaţie publică în ziua de 7 Noembrie 1928 ora 10 a. m. averea mobilă sequestrată cu procesul verbal No. 279 | 1928 de la Miu Goldner la pretenţia Banca Dacia, avere compusă din: 1 masă pr. sufragerie, 1 pardesiu de lână caki, un rând de haine bărbăteşti sable, 1 soaun pr. birou pirogravat şi 2 scaune cu fundul de lemn.

Vânzarea se va face în Iaşi str. I. C. Brătianu No. 166, domiciliul debitorului pe bani gata şi în asistenţa comisarului respectiv.

Şef Portărel, Gh. D. Sava
Secretar, Munteanu

„SPIRITIST"

Prezicător SĂVESCU

Strada **ALBINEŢ** No. 22 (dela Comisia III-a la vale) **Singurul** este în **ROMANIA**

PREZICATOR documentat cu INVENŢII proprii sigure — în calculul „CIFRELOR" prezice, orice afaceri serioase la persoane serioase, descoperă orice mistere sufleteşti din viaţă şi dă toate lămuririle necesare, sufleteşti, căsătorii, judecăţi, funcţii, comerciale, descoperiri de lucruri pe cât posibil, boale etc.

Dă lecţii de *Sugestii* pentru energie, timiditate, idei rele, dureri sufleteşti contra duşmanilor, pentru cuceriri în dragoste, căsătorii şi altele.

Discreţie sigură. Toată ţara prin scris. Consult. 9—12 şi 3—7½ Duminică până la 4 după masă.

Circumciziatorul (Moel)

Simcha Segal

Modern şi religios execută operaţia Circumciziei rituale, conform cu prescripţia medicală.

Iaşi, str. Stt. Lazăr No. 12

Educaţia fizică în şcoală

(Continuare din pag. I-a)

sănătoase, nu slăbănogite şi decondemnate peirel.

Serbările federaţiilor

In continuare, d. profesor Berescu, ni spune:

— „Federaţiile de gimnastică din străinătate cu faimoasele lor serbări, printre care cele ale *Sokolilor* din Praga, ale germanilor din anul acesta la Colonia, au contribuit şi contribue la răspândirea gustului pentru exerciţiile fizice, lucru ce-l face şi federaţia noastră de gimnastică, care a organizat şi anul acesta în Iunie, o frumoasă demonstraţie la Standardul Oficiului Naţional de educaţie fizică. Cu regret însă vedem că asociaţiile sportive, din Iaşi, născute cu gânduri bune, nu prea vin sub auspiciile societăţei de „Gimnastică, Sport şi Muzică", ca una din cele mai vechi din ţară, şi care a dat peste 200 de absolvenţi şi absolvente, ce actualmente ocupă locuri de cinste în învăţământ, pentruca împreună cu forţe unite, să răspândească o educaţie fizică raţională, în massele mari ale tineretului,—de oarece altfel se văd de multe ori copii nevrâstnici, fără o pregătire prealabilă, dedându-se la sporturi peste puterile lor, ceia ce le dăunează sănătatea. Se ştie doar, că până la vrâsta de 17—18 ani, copilul trebue să-şi dezvolte cele 4 mari funcţiuni: respiraţia, circulaţia, digestia şi calorificaţia şi apoi să treacă la sporturi, care cer o cheltuială mai mare de forţă, care trebue să le dezvolte corpul în chip armonic.

De altfel, chiar în anul trecut s'a discutat în congresul asociaţiei profesorilor şi profesoarelor de gimnastică această chestiune,—şi s'a primit colaborarea cu oficiul naţional de educaţie fizică, rămânând ca în viitor să se propună şi să se admită şi o colaborare cu federaţia sportiva Nimeni nu lucrează pentru el personal, ci pentru binele obştesc,—ci dea ceea, ori ce susceptibilitate, trebue lăsata la o parte, pentru a se face o operă folositoare neamului".

Nouă lege a învăţământului

— „Prin nouă lege a învăţământului secundar,—ni mai spune d. Berescu, — s'au introdus câte 4 ore pe săptămână de educaţie fizică în fie care clasă şi fiindcă nu toate şcoalele din Iaşi au săli de gimnastică, societatea de „gimnastică, sport şi muzică", cu cea mai mare bucurie, pune în anumite zile sălile la dispoziţia tineretului şcolar, ca să-şi facă exerciţiile, în cele mai bune condiţiuni.

Chestia parcului sportiv

Ar trebui ca diferendul între armată şi Primăria locală să se tranşeze odată, pentru ca parcul sportiv „Regele Ferdinand" de la Copou, să fie întreţinut şi amenajat, căci este o ruşine pentru capitala Moldovei, să nu aibă un parc sistematic, ca să poată fi utilizat cu folos de tineretul ieşan. O comisiune compusă din un reprezentant al societăţei de gimnastică şi unul al şcoalelor secundare, ar putea, credem, să adune fondurile necesare prin serbări, etc. şi în deplină înţelegere să întreţină acest parc — care altfel se ruinează pe fiece zi ce trece".

Concluzii şi dezidezate

Şi d. Berescu, termină această interesantă convorbire, zicând:

— «Pentru ca educaţ a fizică să-şi ajungă scopul, ar trebui ca tineritul să se conformeze în totul prescripţiunele unui sistem raţional de educaţiuni fizice, astfel ca să se întărească nu numai corpul, dar să se conserve şi proprietăţile sufleteşti ca voinţa, răbdarea, hotărîrea, ambiţia şi stăpânirea de sine, lucruri constatate de cei mai de seamă fiziologi că poate reeşi din sistemul preconizat de noi».

D. Berescu cere o campanie sistematică şi convingătoare, pentru propagarea educaţiei fizice.

DAN

BIBLIOTECA UNIVERSITĂȚII -IAȘI-

Biblioteca Universității Loco

ANUL XXIV No. 6431

ABONAMENTE
... un an
... 6 luni
... 3 luni

OPINIA

ZIAR POLITIC COTIDIAN

MARȚI 23 OCTOMBRIE 1928

ANUNCIURI se primesc la toate Agențiile de Publicitate și la Administrația ziarului Iași—Str. Gh. Mârzescu 17

BUGET DE SACRIFICIU!

Roadele, roadele strălucite, ale faimoasei politici economice, cu care ne-a torturat timp de zece ani, direct sau prin interpuși, dl. Vintilă, au devenit atât de palpabile în cât le simte chiar și d sa.

Gratie splendidei *refaceri prin noi înșine*, am ajuns astă zi după un deceniu la un deficit care pare ametitor chiar pentru ministrul nostru de finanțe, și d sa părea până acum că sufere de orbul găinilor, mergea înainte, fără să vadă nimic.

D-sa, omul cu experiență, *singurul* în această țară, părea așa de orbit de politica d-sale încât ne anunță acum câte-va luni că după zece ani de politică de sacrificii, și de comprimare (pentru a experimenta principiile d-sale economice) de acum înainte totul avea să se schimbe; după cele zece vaci slabe trebuiau să vie alte zece vaci.. dar de data aceasta grase. Ori iată că acele care vin, se anunță și mai slabe incă; suntem mai mult ca niciodată la politica de sacrificii!!

Ce ar fi fost oare dacă la cârma țărei nu ar fi fost *omul cu experiență?*

In orice caz desechilibrul bugetar a avut un bine, i-a dat ochi să vadă și dictatorului nostru economic, căci oamenii fără experiență, adversarii d-sale, prevăzuse mai de mult dezastrul,—e drept că nimeni nu trebuie să ia în serios oameni *fără* experiență, chiar dacă rezultatele ne arată că dreptatea era de partea lor. Ori câtă pacoste ar aduce asupra țărei politica d-lui Vintilă, tot d-sa rămâne *omul cu experiență*, (ca excelent titlu de film dramatic).

Dar când sumbrul nostru prim minisrru ne vorbește de buget de sacrificiu, mărturisim că ne cutreerăm.

Ne dăm seamă, după atâția ani de experiență nenorocită, ce poate să însemne aceasta.

Nu poate fi vorba de suprimarea legațiunelor inutile (sunt doară peste tot de ai noștri), după cum nu poate fi vorbă să se reducă din numărul inutililor la unele legații supraîncărcate, deși în momentul stabilizărei, asemenea cheltueli constituind un export de lei, ar trebui neapărat reduse, mai ales că, fiind vorba de «ai noștri», sunt în deosebi de mari (cunoaștem cazul unui ministru *absolut inutil*, care primește 7000 franci elvețieni—peste două sute mii lei—*lunar*).

Nu se vor suprima, și nici nu a fost vorba de așa ceva, sub-secretariatele și ministerele inutile (de ce nu face d. V. Brătianu o comparație între Franța sau Anglia și noi în această privință?) pentru ca să nu se înmulțească numărul, deja destul de mare, al nemulțumiților; mai bine să sufere țara, de cât oamenii d-lui Vintilă.

Nimeni nu se va atinge de funcționarii inutili și mai ales de d'unii cu rude sus, după cum nimeni nu se va atinge, cu toată insistența d-lui Ștefan Ioan, de nenumăratele automobile ministeriale care servesc mai mult pentru afaceri particulare, decât pentru cele generale; nici de vagoanele ministeriale, sau alte cheltueli de interes pur particular ale celor mari.

Partidul liberal, după cât îl cunoaștem de atâtea decenii, nu a înțeles sacrificiile de cât pentru țară, nici odată pentru boierii din partid.

In concepția d-lui Vintilă Brătianu, buget de sarificiu se numește acela care ține cont cât mai puțin de nevoile generale, acele care nu interesează pe ai noștri și care prin urmare grație cenzurei și jandarmeriei, nu periclitează statul mai departe la putere.

Buget de sacrificiu este atunci când, după ce din veniturile Statului se scad furturile oamenilor guvernului, petroliști sau alții; după ce scad sumele absolut necesare pentru ca ai noștri să poată trăi în belșug, dacă mai rămâne ceva, se poate acorda pentru a repara ici-colo o șosea, lăsând celelante să se degradeze; pentru a repara ici colo o școală sau un spital, pe când celelante se dărâmă.

Buget de sacrificiu este atunci când unsoarea, pentru căruța scârțietoare a Statului, nu se cumpără de cât cu cea mai mare economie.

Un asemenea buget înseamnă că, în timp ce toți vecinii noștri își lecuiesc rănile războiului și merg înainte pe calea progresului, noi singuri rămânem înainte cu rănile deschise, iar pe calea progresului mai degrabă dăm înnapoi.

Din moment ce oamenii partidului liberal au din belșug, ce importanță mai pot avea suferințele golanilor cari au pretenția să nu recunoască în dl. Vintilă, pe cel mai mare om de Stat al României mari!?

TEODOR BADAREU

IMPRUMUTUL

In fine, împrumutul extern a intrat în faza definitivă a realizării, ceiace — bine înțeles — provoacă satisfacția tuturora, de oarece de la acest împrumut nădăjduim propășirea noastră economică și înlăturarea crizei insuportabile în care ne zbatem.

*

Din cele ce se știu până acum, rezultă că în primele luni vom obține o transă de circa 15 miliarde lei; apoi operațiile se vor dezvolta ulterior, până la realizarea sumei de 40 miliarde lei pe care ne-o acordă consorțiul anglo franco-american.

Se compteează și pe acordul cu Berlinul, urmând a obține și un împrumut german.

*

Proectele de legi în legătură cu împrumutul și cu stabilizarea se vor vota, probabil, în cursul lunii Noembre, începîndu-se cu înființarea Casei de amortizare, modificarea statului Băncii Naționale, modificarea legii minelor etc.

E vorba ca o sumă de circa 10 miliarde lei să fie treptat întrebuințată la refacerea căilor ferate; iar o mare parte a împrumutului va servi la sprijinirea operațiilor de stabilizare a leului.

*

Rămîne să cunoaștem amănunțit condițiile în care se închee împrumutul și felul cum el va fi utilizat, pentru a ne da seamă de însemnătatea acestui eveniment financiar în care țara își pune atâtea speranțe.

X.

RAIDUL FATAL

Avionul-ușor al aviatorului englez Macdonald care s'a scufundat în Atlantic, pe drumul direct dintre Terra-Nowa și Irlanda.

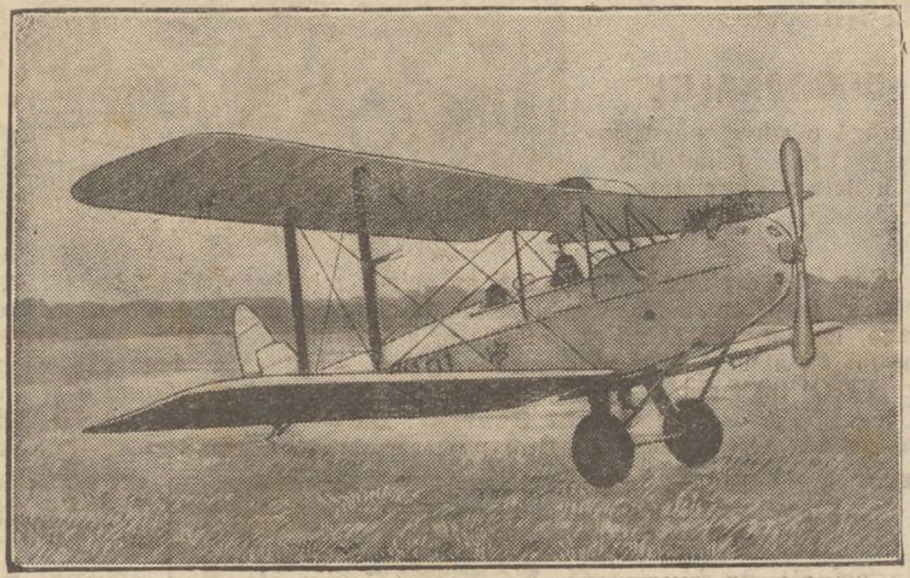

Din toată lumea

Familia americană.— S'a stabilit că o familie normală se compune din cinci persoane: părinții și trei copii. In America s'a constatat însă că populația se împarte în patru categorii: în primul sfert se cuprind familii fără niciun copil; în al doilea sfert familiile cu un singur copil; în al treilea sfert familiile cu doi copii și deabea ultimul sfert se compune din familiile cu trei copii. Faptul dovedește că natalitatea este în descreștere peste ocean și că tipul familiei normale tinde spre familia cu doi copii.

*

Ochelarii d lui Blum.— D. Leon Blum, leaderul socialist francez, poartă în permanență ochelari pince-nez. Deaceia caricatura lui în ziare se rezumă la mustață și ochelari. Dar d. Blum, care nu poate fi socotit ca un om superstițios, a observat că întotdeauna ochelarii îi aduc noroc. Și dimpotrivă, când n'a avut ochelarii pe nas, a ținut în parlament un discurs care n'a fost apreciat și... a căzut în ultimile alegeri. Adversarii politici nu admit însă că aceste eșecuri ar proveni din cauza miopiei. Doar dintr'o miopie politică...

*

Detectivul automat.— Un inginer englez Fairiks a descoperit un aparat pentru prinderea hoților, pe care l-a denumit „detectivul mecanic". Acest aparat este pus în funcțiune noaptea, după ce locuitorii casei s'au culcat.

Când intră în odaie un personaj străin, aparatul foarte sensibil este pus în mișcare numai de vibrațiile aeriene provocate de pași, și începe să sune și să facă un zgomot infernal. De multe ori însă aparatul poate suna tumultuos și să scoale pe locuitori, când în cameră a intrat... pisica!

*

Record chirurgical.— Medicul american Robert Mells, de la spitalul din Los Angeles, s'a operat singur de apendicită. Cu o dibăcie și o răbdare uimitoare, medicul și-a tăiat burta, a cotrobăit prin intestine și și-a făcut operația care a reușit perfect.

In acest senz se mai cunoaște cazul medicului francez Regnault din Toulon, care și-a operat singur un abces la ficat.

Dar n'ar fi deplasat să amintim și cazul concetățeanului nostru d. dr. Tzaicu, care s'a operat singur de hernie.

*

Bandiitismele chineze.—In provincia Honan (China) trupele de mercenari ale generalului Fang-Yu Hsiang pradă și ncendiază școlile, spitalele și mânăstirile conduse de misionarii creștini: Deasemenea, sânt profanate cimitirele creștine.

După cum se știe, acest general Feng se creștinase, dar acum a părăsit creștinismul, înapoindu-se la religia budistă.

In pag. III-a

Ultima Oră telegrafică și telefonică

„OPINIA" LITERARA ȘI ARTISTICA

Elevii și spectacolele

Regimul școlar de astăzi îi supune pe elevi la un adevărat tratament de temniță. Ințelegem că elevul trebuie să învețe toată săptămâna, dar nu putem admite dispoziția ca până și Dumineca și serbătorile școlarii să nu aibă permisiunea de a frecventa spectacolele de teatru, concert sau cinematograf. Prudența direcțiunilor școlare este justificată, când e vorba de obscenitățile lui Tănase, Fotino et ejusdem farinae. A opri participarea elevilor la reprezintațiile de orce fel, este însă o măsura excesivă. Sânt piese de teatru, audiții muzicale și chiar filme speciale, care pot contribui la instruirea și educația tinerelor elemente.

Prohibirea generală este un procedeu prea strict, care, tocmai prin această severitate, corupe cinstea elevilor, obligându-i să inrebuințeze trucurile cele mai vinovate, spre a se duce la spectacolele pe care le doresc. Niciun moment școala nu trebuie să tiranizeze libertatea elevilor, atâta timp cât această libertate este consumată cu folos.

i. berg

FAPTE

Manuscrisul prețios

La Berlin, un editor a reușit să vândă un manuscris de două pagini al celebrului poet Schiller, pentru suma excepțională de 4 milioane mărci, adecă aproape 160 milioane lei. Manuscrisul conține o parte din dialogul dintre Walter Fürst, Stauffacher și Melchthal, în primul act, scena patra, din cunoscuta piesă „Wilhelm Tell".

Cumpărătorul, de astă dată, nu este american!..

Dascăl și școlar.

Familia scriitorului francez Guy de Maupassant se înrudia cu romancierul Gustave Flaubert. Deaceia tânărul Maupassant îl vizita adesea pe Flaubert, prezintându-i primele încercări literare.

— „Nu înțeleg nimic—spunea mereu autorul „D-nei Bovary"—Dacă vrei să faci literatură, privește cel mai simplu lucru, un foc, un arbore, și descrie-l în trei fraze. Vezi omul pe stradă, în casă, în tramvai, și definește-i atitudinea, expresia fizionomiei, în 20 de cuvinte".

Aceasta e literatura?!

Diferite știri

— *Dansatoarea neagră* Josephine Baker a fost dată la Pa-

(Continuarea în pag. IV-a)

ASPECTE

IN LUMEA PAPUȘELOR

Mirajul copilăriei s'a stins de mult; în locul iluziilor cari se nășteau atunci în fiecare clipă, în locul visurilor mereu mai frumoase sub vraja cărora treceau anii, în locul adorabilei nepăsări care ne îngăduia să trecem sfidători pe lîngă primejdii, realitatea vieții s'a așezat greoae peste noi, întunecându-ne orizontul și aplecându-ne spre huma glodoasă ca să ne deprindă cu mormîntul care se deschide într'o zi să ne cuprindă.

Unde sînt jocurile de altădată? Unde sînt bandele de luptători vioi cari cucereau în fiecare zi o redută? Unde sînt ceasurile lungi de vară când spintecam văzduhul cu fulgerele de hîrtie ale zmeelor ale căror zbîrîitoare speriau vrăbiile nedeprinse ca acum cu urletul helicelor de aeroplane? Unde sînt ceasurile de seară, la gura sobei, cu poveștile lor fantastice, cu frica de balauri și cu dorul după Ileana Cosînzeana și după Fata din Dafin?

Și mai cu seamă unde sînt jocurile cu păpușile? Păpuși frumoase de porcelan cu părul bălai, cu ochi albaștri cari se închideau la comanda noastră, cu rochițe multicolore sau păpușe—clovni cu talgere în mîni, păpuşe—soldați pe cari le desfășuram în linie de trăgător, păpușe de cauciuc și de gumă care sub apăsarea mînilor noastre emoționate vorbeau mecanic ca roboții lui Ciapek?

Unde e lumea acea de ființe mai mici de cît noi, pentrucă păpușile nu erau lucruri ci făpturi însuflețite de entuziasmul nostru copilăresc?

Ne am dat seama mai tîrziu că lumea în care ne învîrtim e identică lumii din copilărie: sîntem toți niște marionete, niște fantoșe, pe cari forțe necunoscute le mînuesc după un program stabilit dinainte, că fiecare gest al nostru e executat la comandă așa cum la comandă închidem ochii păpușile de porcelan cu părul bălai sau păpușile de plumb în uniforme de fantasiu. Nici o deosebire între noi și ele, pentru dînsele doar frumusețea în plus și lipsa de răutate.

Am vrea să ne întoarcem la copilărie, am vrea din nou jocuri cu păpuși adevărate cari nu mint, nu înșeală, nu trădează, jocuri cu păpuși peste cari să știm că sîntem stăpîni absoluți, am prefera—disecând o păpușă adevărată— să găsim într'însa cîrpe și rugumătură de lemn, de cît—cum ni se întîmplă astăzi cînd disecăm păpușile iubirii noastre—să găsim un suflet sterp și o inimă de piatră.

Ni-e dor de copilărie, cu nepăsarea ei, cu visurile ei, cu iluziile ei, ni-e dor de vremurile de altădată cînd visul nu se oprea crispat la comisura buzelor, cînd aveau farmec paiațele multicolore și blînde și nu eram siliți să acceptăm tutela paiațelor politice și ale femeilor-păpuși cu ochii măriți de khol, cu gura modelată fals de roșul-electric al creionului Legrain.

Pentrucă ni-e dor de copilărie, vom merge să vedem teatrul de păpuși, vom rîde în hohote cu copiii, vom alunga realitarea hîdă din jurul nostru, vom face abstracție de vrîsta noastră și de seriozitatea ei fatală și—lăsînd păpușile să defileze înaintea noastră—vom avea iluzia că revedem însăși copilăria cu jocurile ei minunate, cu tot ce a avut comoară de frumuseți pe cari le-am pierdut iremediabil, pentru totdeauna, odată cu ultima păpușă sfărîmată cînd am devenit «maturi» luînd abecedarul în mînă.

G SPINA

ION DOLEJAN

Sâmbătă după amează a încetat din viață Ion Dolijan. Profesor înțelegător, avocat distins, om harnic și bun, suflet larg și generos,— moartea lui lasă regrete profunde și unanime.

Ion Dolijan a fost câtva timp și colaborator activ la ziarul nostru, unde s'a ilustrat printr'o serie de articole judicioase și de valoare.

Moartea lui prematură—era în vrâstă numai de 43 ani — l-a lovit pe Dolijan, tocmai în clipa când, după o boală crudă, reîncepuse munca obișnuită cu mai mult zel, cu mai multe speranțe. Ion Dolijan a murit, așa cum a trăit în viață: în liniște și resemnare. Fie-i amintirea eternă!.

Anchetele noastre

Școala de infirmiere și supraveghetoare de spital

Părerea corpului medical—Cum va funcționa.—Examenul de admitere

Intr'un număr recent din ziarul „Universul", sub titlul „Problema infirmierelor în România", se trata pe larg această chestiune arătându-se roadele școalei de infirmiere de la București, pusă sub patronajul A. S. R. Principesa Elena.

Cum știam că și în orașul nostru va lua în curând ființă o astfel de școală, date fiind numeroasele instituțiuni spitalicești ce Iașul posedă, am crezut necesare să întreprindem o anchetă în această direcțiune.

Stadiul problemei

Incă dela sfârșitul lunei August a anului curent, d-nul *Gh. Băileann*, directorul Casei Sft. Spiridon, a prezentat domnilor efori ai instituției, un detailat raport și un proect de regulament, referitoare la înființarea, la Iași, a unei școli, a unei școale de infirmiere și supraveghetoare de spital. Acest raport evidenția, nevoia unui personal pregătit, în locul servitorilor și gardienilor, ce până acum fac serviciu la spitalele Cassei Sft. Spiridon și demonstra totodată, că în loc să se împovăreze budgetul prin această reformă, din contra, se puteau face economii.

In consecință, dat fiind și raportul serviciului comptabilituței care întărea acest ultim punct de vedere, domnii efori au aprobat proectele d-nului Gh. Băileanu, găsindu-le ca necesare și emanând dintr'o grijă constantă pentru nevoile Casei Sft.Spiridon.

Părerea colegiului medical

Dar pentruca și latura științifică a problemei să nu fie neglijată, d. Gh. Băileanu a cerut avizul consiliul medical. Au răspuns cu o deosebită satisfacție d-nii d-ri Anghel, Pușcaru, Ștefănescu—Galați, Șeptilici, Apotecher, Mârzescu, Savini, Zosin, cum și d-nii dri. Hortolomei, Tănăsescu și Enescu.

Atunci, s'a trecut la fapte.

(Continuarea în pag. IV-a)

O amintire și un episod din trecutul Iașului

DE RUDOLF SUȚU

Grădina Teatrului Național, grădină istorică—Sinuociderea unui ofițer rus în gara Iași.

Nu mulți ieșeni știu că în grădina actuală a Teatrului Național, din str. Gh. Mârzescu (unde acum vre'o 30—35 de ani era Primăria comunei Iași), a fost primit cu mari onoruri, la 1877, regimentul 13 Dorobanți din Iași, când trupele s'au înapoiat după căderea Plevnei.

Bătrânul tipograf și ziarist Teodor Balasan, în vechiul său ziar „Curierul de Iași", său cum îi era mai bine cunoscut numele: „Curierul lui Balasan", a publicat informația că, dacă va cădea Plevna, „va tipări ziarul său cu litere de aur". Și așa a fost, căci repede s'a primit vestea la Iași despre sosirea trupelor. Din 2 3000 de ostași plecați, din regimentul 13 Dorobanți s'au reîntors vre'o 270.

La întoarcerea lor, s'a dat, pe platoul Primăriei vechi, astăzi grădina Teatrului nostru național o masă îmbelșugată, în onoarea bravilor ostași. Numeroase mese întinse, după cum povestesc acei cari au apucat acele vremuri, așteptau sosirea trupelor. Era iarnă, cu omăt marr, când se zăriră remășițele regimentului îndreptându-se spre acest platou, cu port drapelul regimenrului, un sergent, care era și instructorul gimnaziului Alexandru cel Bun, gimnaziu care pe atunci era instalat în str. Sf. Lazăr, având director pe Gheorghe Bou, iar după acesta pe Gh. Racovitză, tatal d-lui primar Osvad Racovitză.

•

In arhiva statului, care privește Iașul, nu a fost trecut cu vederea, un mic eveniment petrecut pe aceiași vreme,—pe când țar al Rusiei era Alexandru II.

Iși făcuse atunci apariția la Iași, un ofițer de cerchezi, chipeș, frumos, împunător. Despre dânsul repede s'a brodat un roman: că ar fi fost un copil din flori al Țarului Alexandru. Ce căuta cerchezianul la Iași? Când a început răsboiul ruso-turc, ofițerul rus a cerut învoirea Țarului, să plece în Serbia, să lupte alături de serbi. Țarul a refuzat cererea, dar ofițerul a plecat totuși în Serbia. Când românii au intrat în luptă, alături de ruși și ofițerul rus aflând că Țarul Alexandru va trece prin gara Iași cerchezianul a venit și dânsul în gară, spre a se prezenta Țarului și să'i ceară iertare.

Trenul regal făcându-și apariția, ofițerul rus a fost prezentat Țarului de către comandantul oștirilor rusești din Iasi, generalul Stahl. Țarul, cu un gest ner-

(Continuare în pag. IV-a)

URODONALUL

și colicele nefritice

Guta
Reumatismul
Nisipul
Arterio-Scleroza
Gazele

URODONALUL
realizează o adevărată desinfectare urică (acidul uric, uratele și oxalatele).

URODONALUL
spală floatul și articulațiile, dizolvă acidul urio, activează nutriția și oxidează grăsimile.

Stabilimentele CHATELAIN
2 bis Rue de Valenciennes
Paris
și în toate farmaciile.

16 Mari **Premii.**

Cura de desintoxicare nu mai are nimic rebarbativ, nimic complicat, nimic deprimant, când este asociată cu un regim vegetarian moderat care este complectat de câteva feluri de desert dulce, care se prescrie de obicei în același timp cu **Sinuberase.** Doctorul va trebui să prescrie în același timp o cură de **URODONAL,** cel mai bun dizolvânt al acidului uric, eliminatorul tip al urei, care va realiza o spălare definitivă a sângelui și va activa nutriția. Este complectarea tuturor curelor prin fermenți lactici. — *De vânzare numai prin farmacii și droguerii* —

Reprezentant General: DROGUERIA „STANDARD", 2 str. Zorilor București

Ocaziune rară

Magazinele de Muzică **G. FOTESCU** din str. *Lăpușneanu 29 și Cuza Vodă 27,* aduce la cunoștința Onoratei sale clientele că li s'au depozitat pentru *un scurt timp* un *transport* de *Plăci de Gramofoane* **Americane** ultimile noutăți, executate cu originalele **Jaz-Banduri,** care s'au pus în vânzare numai cu lei **80** bucata.

Framella este

noul și indestructibilul

ciorap de mătase

pentru dame

neîntrecut în calitate...

MOBILE DE BUCOVINA

THÖNER

Depozit Central Magas. „HIRSCH"

Mantouri de blană

și din orice *stofă* modernă, calitățile superioare cu prețuri reduse, găsiți numai la

Marele Magazin de Manufactură și Confecțiuni

„La Napoleon Bonaparte"

IAȘI, str. Cuza Vodă No. 5

Vis-a-vis de Prefectura Poliției

Must dulce,
STRUGURI
Vinuri naturale
20 lei litrul
VIȚE ALTOITE
de un an și de doi ani
Un milion Port Altoi
RXR 3309 prețuri convenabile
Vin Nou 16 lei Litrul
Desfacerea produselor proprii
N. D. MARCOCI
Str. Col. Langa 5

Am redeschis în str. Lăpușneanu No. 10 (Curtea clubului Averescan) *Birou de Contabilitate* comercială, industrială și agricolă, primind întocmirea, ținerea și aranjarea registrelor precum și *Corespondența* română, germană, polonă, italiană și engleză la mașină de scris, întocmind și acte, contracte etc. precum și traduceri în acest limbi. Absolută discreție *Iosef Bodinger* Contabil-corespondent autorizat.

ATENȚIUNE

Specialitate de *lucadrări de Tablouri,* Incheietură artistică, numai la *Librăria V. Alexandri* str. I. C. Brătianu 201, vis-a-vis de Brutăria Klein.
Prețuri convenabile.

De închiriat

un apartament complect renovat, compus din 3 camere spațioase, bucătărie, atenanse, cu parchet și teracotă. Liber imediat. Str. Păcurari No. 29.

DOCTOR
N. L. Birnberg
Specializat la Paris
Boli interne, boli de femei Nașteri
Tratamentul bolilor de inimă, plămâni
Curenți de înaltă Frecvență
IAȘI—STR. CUZA VODA No. 1
(vis-a-vis de Farmacia Jelea)
Consult. 10-12 a. m. și 3-7 p. m.
Pentrusăraci zilnic gratuit.

DENTISTUL
Fr. Grünberg
cu Institutul dentar, în
Strada Cuza Vodă No. 1
(vis-a-vis de Farmacia Jelea Halta Sărărie)
Execută toate lucrările de chirurgie și proteză dentară după ultimele cerințe ale științei.
Prețuri modeste
Consult. 9—1 și 2 jum.—7

Dr. Zenobia Vitner-Rosenthal
str. Cuza Vodă 9
Boli de femei, mamoș
Consult. 1—3 p. m.

PERFECT CORESPONDENT DACTILOGRAF(Ă) Germană, eventual Română și Franceză, se angajează imediat. Oferte, probe de scrisori, pretențiunile și eventual copii de certificata, a se depune la redacția ziarului sub „Agenția". Preferabil cu cunoștințe în lucrările de Agentură și Comision.

S'A PIERDUT în seara zilei de Sâmbătă 20 Oct. un ceas brățară de aur, în sala cinematografului Sidoli Aducătorul primește 1000 lei recompensă. Păcurari 45.

DE INCHIRIAT un salon, trei camere, holi, gaj și atenanse eventual. Se vinde și întregul imobil. A se adresa în str. Carol 29.

Iașul sportiv

Matchurile de foot-ball

„Victoria—Macaby"
și
„Liceul Național „Generala"

Duminică a avut loc matchul de championat „Victoria"—„Macaby" care s'a terminat cu înfrângerea celei din urmă cu 8—0 (1—0). In prima parte a jocului „Macaby" a opus rezistență primind numai 1 goal.

Dar în'a doua au fost dominați complect de către „Victoria" înfrângerea Macabeylor se datorește în parte incidentului dintre portarul Schahman și un conducător al „Macabeylor".

Remarcăm dela „Victoria": Fabricantu, Raicu, Străjescu și Loc. Minea. Iar dela Macaby: Weis, Weinberg și Fr. Kahane. A arbitrat d. Sărbulescu.

Al doilea match a avut loc în aceiași zi între echipa reprezentativă a „Liceului Național" și „Generala" din Iași. Repriza 1-a se sfârșește cu 1—0 p. «Național». Multe ocazii sunt scăpate de jucătorii „Generalei" de care s'a putut folosi. Echipa „Liceului Național" deși formată numai din elemente tinere, s'a dovedit că este o echipă de viitor. Matchul se sfârșește cu 2—1 pt. „Național". Remarcăm dela „Național": Cupfer Tr. Mayer, Simion, Hurduo și Corlat. Dela „Generala": Goldenberg și Iuster.

Un hoț cu ghinion

Un tâlhar a pătruns astă noapte în crama d-lui Simion Plumb din com. Tmești (Iași) de unde a încerca să fure un butoi cu vin.

D. Plumb a simțit cele ce se petreceau în cramă și luându-și un ciomag, a venit în calea tâlharului, pe care prinzându-l, l'a bătut crunt; după care l'a predat jandarmilor.

Hoțul ghinionist este un anume Ștefan Romsh. Arestat el a fost internat în spital.

Tribunalul Județului Iași s. III-a

PUBLICAȚIE DE VANZARE No. 7398 din 13 Octombrie 1928

Dl. Jude Sindic prin raportul No. . . | 928, a cerut D-lui Președinte al Trib. Iași s. III-a, să autorize Corpul Portărelor Iași să facă din nou toate formele de vânzare prin licitație publ că a averei imobiliare proprietatea falitului Th. Andriescu din Comuna Letcani Jud. Iași, compusă din 2 ha. pământ arabil situat în Com. Letcani Jud. Iași între megieșiile: Ioana Șt. Andriescu cu Gh. Mungoci și două drumuri în țarină evaluat de expert la suma de 33.000 lei și 2 case cu 20 prăjini teren, situate tot în Com. Letcani Jud. Iași acoperite cu stuf, megieșite cu Maria I. Andriescu, Profira D. Andriescu, Th. Gh. Andriescu și un drum ce trece prin sat, evaluate de expert la 46.000 lei.

Tribunalul în urma raportului No. . . | 928, a autorizat a se scoate din nou în vânzare imobilele mai sus arătate.

Se încunoștiințează că vânzarea și adjudecarea acestor imobile va avea loc în ziua de *26 Noembrie 1928 ora 13,* în pretorul Trib. Iași s. III-a începându-se licitația publică dela suma de 79.000 lei evaluată de expert.

Dosar No. 6 | 926
Președinte, M. EȘIANU
Portărel, I. Popovici

Gh. Balan nu poate fi prins

Banditul trimite răspuns poterilor oă nu se va preda viu

Piatra Neamț.— Intr'o corespondență precedentă, am relatat pe larg cum banditu' Balan, s'a strecurat din pădurile Tazlăului —printre potere—luând drumul Ghimeșului. Aici, din cauză că nu cunoaște locurile, n'a dat nici o lovitură mai însemnată.

Autoritățile ar trebui să formeze numeroase poteri și la Ghimeș cari în unire cu celelalte din jud. Neamț să nu renunțe o clipă la urmărirea banditului. Căci, acest fioros bandit care are la activul său câteva sute de jafuri și tâlhării, trei evadări cu adevărat senzaționale dela Târgu-Ocna și penitenciarul din P. Neamț și, pe deasupra rutina banditească căpătată în cei șase ani de codru va fi în stare să comită orice.

Cu câtă îndrăzneală le înzestrat banditul, se poate deduce din faptul că, în timpul urmăririi de la Tazlău, ieșea înaintea lucrătorilor, trimițând răspuns jandarmilor că... nu se va preda decât mort!

Codreanu

Conferința

sioniștilor radicali din țară

Duminică 21 ort. s'a deschis în sala „Elisabeta" a patra conferință a Organizației sioniștilor radicali „Renașterea". în prezența a 50 de delegați și a d-lor Dr. Nachum Goldman, delegatul centralei din Berlin și Dr. Marcus Kraemer, reprezentantul Bucovinei.

După cuvântul de deschidere al d-lui av. Schächter, d. dr. Goldman a dezvoltat expozeul d-sale asupra „situației actuale în sionism".

D. dr. Kraemer, a vorbit despre principiile u ei politici evreești în România Mare și a unei organizații generale a evreilor-români.

După amiază au desvoltat referate d-nii: dr. S. Singer, despre activitatea „Renașterii"; av. Carol Segal, despre activitatea economică, av. Beno Marcus, despre activitatea culturală și av. Segall, despre organizarea „Renașterii".

Au urmat dezbateri. Azi vor continua dezbaterile și votarea rezoluțiilor precum și alegerea viitoarei conduceri.

Exposiția Zootehnică

DE LA UNGHENI

Duminică 21 cor. a avut loc la Ungheni o reușită Exposiție Zootehnică.

D's de dimineață, d. C. Rusovici, președintele Camerei de Agricultura și inițiatorul acestei Exposiții, a sosit la Ungheni, secondat de colaboratorii săi printre care d nii dr. P. Protopopescu medic Primar Veterinar al județului, și dl. Inginer Agr. Vasile Nazarie directorul Camerei de Agricultură.

Sosesc rând pe rând d-nii C. Toma Vice-Președintele Senat. D-nii Ed. Lăzărescu Prefect județ, Const. Ifrim și C. Musceleanu deputați, Prof. Universitar Emil Diaconescu, avocat Ion Bantăș, Alex. Toma Stosian, Dr. Irimea Iliescu, Dimitrie Ioan casier Camerei Agr., Alfred Maniu Inspector la Camera Agr. Dr. Buzenki, dr. Obreja, doctor Tudor, Maior Gazi Primar Ungheni, I. Arghir controlor financiar, dl. Prof. H ralamb Iliescu Comisarul Guvernului pe lângă Camera de Agricultură, etc.

Ordinea exemplară domnește. D. Lt. Doroftei veghează în de aproape și execută punctual instrucțiunile primite dela d. Căpitan Alexandrescu.

Prezidentul Comisiunei de clasarea Animalelor, dl. C. Rusovici, rostește o cuvântare, scoțând în evidență activitatea Camerei de Agricultură.

Al doilea vorbitor este dl. Ed. Lăzărescu Prefectul județului, care arată sătenilor ce-a făcut guvernul și ce mai are de gând să facă pentru săteni.

D. Deputat C. Musceleanu într'o cuvîntare entuziastă vorbește de activitatea guvernului și explică motivele colaborării d-lui dr. Lupu cu partidul liberal.

Mai vorbește și dr. Eremia Iliescu, apoi începe distribuirea premiilor care au consistat din bani și medalii de aur și argint.

S'au remarcat mult grupele de cai a d-lui deputat C. Musceleanu (Lupist) ca și taurii și berbecii aceluiaș harnic proprietar care a primit medaliile de aur.

A urmat în sala cinematografului din Unghent o conferință Ad tivă prezidată de d-l Eduard Lăzărescu a care au vorbit d-nii Lăzărescu, Prefect și C. Ifrim și C. Toma.

Cu această ocazie s'a remarcat munca și activitatea depusă de Dr. N. Tudor medicul circumpscripției.

INFORMAȚII

x *Instalarea cons. com. Ungheni.* — Ieri a avut loc la Ungheni solemnitatea instalării noului consiliu comunal, în prezența d-lui prefect Ed. Lăzărescu.

După instalare d. maior Gazi a fost ales primar, d-nii Saşa Mulanciuc și D. Roitman, ajutori de primar și V. Popa, supleant.

Seara a avut loc o șezătoare culturală; la care s'a remarcat foarte mult teatrul sătesc organizat cu elevi școalei de acolo. D. prefect Ed. Lăzărescu a premiat corul și echipa de mici actori cu 1500 lei.

x O îndrăzneață escrocherie a fost săvârșită ieri în Abator.

Săteanul V. Istrate din Voinești, care vânduse niște vite, a fost escrocat de doi indivizi de suma de 15.000 lei.

Se fac cercetări.

x In com. Rediul Mitropoliei—Iași a fost arestat ieri săteanul Ciornei Damian Rusanovschi, care este condamnat la 3 luni închisoare pentru furt.

x Sâmbătă seară a avut loc o șezătoare literară-artistică la cercul „Ronetti Roman" în sala „Sfatului Negustoresc. A asistat un publio foarte numeros. Poetul E. Furtună (D. Pekelman) a conferențiat despre viața și opera lui Rodion. Președintele cercului D-l Carol Drimer a vorbit despre Dr. Steuerman ca om al teatrului și ca sociolog.

x *Direcțiunea Gimnaziului „Alexandru cel Bun"* aduce la cunoștința părinților care au cerut înscrierea elevilor la această școală, să se prezinte de Luni 22 Octombrie, între orele 8—12 și 4—6, la cancelaria școalei, din str. Palat No. 9, pentru achitarea primei rate din taxe.

Se atrage atențiunea, că cei cari nu vor achita până la 1 Noembrie, vor pierde dreptul de înscriere.

E MOMENTUL CEL MAI indicat să vă procurați de la farmacia sau drogueria Dvs. o cutie cu pastilele Panflavin, pentrucă începe timpul nefavorabil cu bolile viclene ale căilor respiratorii ca: anghina, tusea, catarul gâtlejului, etc.
De găsit la farmacii și droguerii

x TEATRUL NAȚIONAL. — *Ordinea spectacolelor.*—Luni 22 «*Dr. Knock*".
Marți 23 „*Dr. Knock*".
Mercuri 24 concert *Caravia și Marie-Alice Teodorescu.*
Joi 25 *Teatru de Marionete.*
Vineri 26 matineu *Teatru de Marionete.*
Vineri 26 seara „*Dr. Knock*".
Sâmbătă 27 „*Dr. Knock*".

x Prefectura a confirmat numirea ca membrii de drept în consiliul comunal dela Ungheni a pr. I. Antonovici, învățătorului P. Nastase și d-rului I. Arteni.

De asemenea au fost confirmați membrii de drept: înv. C. Florea la Glăvănești și învățătorul Spiridon Răpă la Podul Iloaei.

x D. I. Borcea, șeful biroului serviciului tehnic județean, a fost avansat dela gradul de șef de birou cl. II, la gradul de șef de serviciu.

D. O. Gușă, impegat cl. II, la serviciul tehnic, a fost avansat la gradul de impegat cl. I.

x Ieri a avut loc a VIII-a șezătoare a «soc. Funcționarilor de Librărie».

Părintele N. Hodoroabă a vorbit deosebit de interesant, despre „George Enescu" omul și opera.

Programul artistic a fost compus din d-nii G. Lesnea (versuri originale) Zeilicovici și Mayer (Muzică) și d-ra Kahane (declamație).

x In vitrinele magazinului Brașcu din str. Lăpușneanu și librăriei Socec din str. Cuza—Vodă, ieșenii pot admira frumoase scene din reprezentațiile teatrului de păpuși.

ULTIMA ORA

Regenţa ar dori un guvern naţional, de destindere

dar dacă nu s'ar putea alcătui, va menţine actualul guvern

Bucureşti 22. Se confirmă că în ultimele zile s'au produs foarte importante sondări în ce priveşte evenimentele politice viitoare.

Situaţia generală a guvernului este defenitiv fixată. Inalta Regenţă socoate că nu poate surveni nici o schimbare mai înainte de a se fi votat convenţiunile de împrumut, legile în legătură cu stabilizarea, precum şi bugetul pe 1929.

Abea după aceia regenţa va consulta pe şefii de partide, preconizând alcătuirea unui guvern naţional de destindere.

D. Vintilă Brătianu este de acord pentru această soluţionare a crizei. Dacă însă un guvern naţional nu va putea fi alcătuit, Inalta Regenţă va aviza din nou şi va reînoi mandatul guvernului liberal. Unele cercuri cred însă că ar fi logic să se alcătuiască un guvern naţional ţărănesc.

In această chestiune va face azi o expunere d. general Averescu la şedinţa comitetului de direcţie al partidului său.

Chestia imunităţii

deputaţilor gazari

Bucureşti 22.—Comisia disciplinară a Camerei se întruneşte astăzi după amează subt preşidenţia d-lui I. Panaitescu, pentru a discuta cererea de ridicare a imunităţii parlamentare a deputaţilor Tolea şi Irimescu-Cândeşti. Discuţiile vor fi interesante, întrucât şi cei doi deputaţi vor lua parte la ele.

Apoi chestiunea va veni mâne în şedinţa publică a Camerei. Cei doi deputaţi care vor asista la şedinţă, se vor asocia la cererea de ridicare a imunităţii, pentru a dovedi cu un ceas mai curând că n'au nici o vină. Camera va admite fără discuţie şi apoi va lua vacanţă până Luni.

O dramă amoroasă

la Ploeşti

Ploeşti 22. — O dramă sentimentală s'a întâmplat în următoarele împrejurări:

D. Avram Avram, fotograf din Moreni, era disperat de infidelităţile pe care i le făcea actriţa de varieteu Dora Carmi.

El s'a instalat la restaurantul „Bristol" şi a pândit când actriţa a ieşit de la localul „Carul cu bere". In acel moment Avram a descărcat două focuri de revolver, lovind-o pe Dora la cap.

In stare gravă, ea a fost internată la spital, iar criminalul este arestat.

AVIATORUL MACDONALD A MURIT

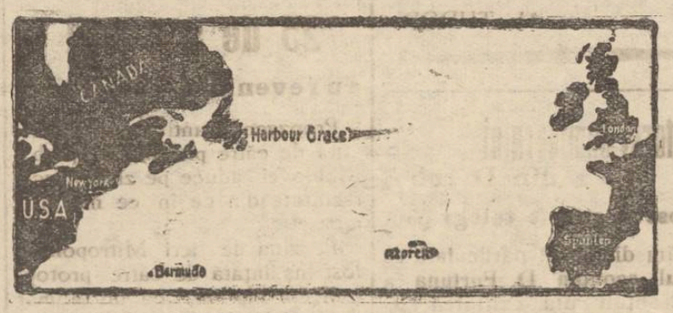

După indicaţiile unui vapor, s'a putut stabili că nefericitul aviator englez Macdonald a căzut în Atlantic şi s'a înecat la jumătatea drumului dintre Harbour-Grace (Terra-Nova) şi Anglia.

Alegerea din Suceava

S'a declarat balotaj

Cernăuţi 22. — Rezultatul alegerii judeţene din Suceava este următorul:

Lista liberală 5300

Lista lupisto-averescană 3800.

Naţional-ţărăniştii 5400.

S'a declarat balotaj.

D. Maniu în Basarabia

urmărit de poliţie

Chişinău 22.—D. Iuliu Maniu se află actualmente la Ismail. D-sa este pretutindeni urmărit de un automobil al poliţiei de siguranţă. D. Maniu se întoarce mâne în Capitală.

O universitate

în cinstea lui Trotzki

Berlin 22.— Din Moscova se anunţă că prietenii politici ai lui Trotzki, au intervenit pe lângă conducătorii sovietici, pentru a se ameliora situaţia exilatului. In urma acestei intervenţii, s'a hotărât înfiinţarea unei Universităţi la Alma Ata unde locueşte acuma Trotzki.

Universitatea va purta numele fostului conducător rus, va avea numai 60 studenţi, iar Trotzki va fi profesor şi rectorul ei. Poate că în modul acesta exilatul se va linişti.

Prăbuşirea unui avion

Praga 22.— La Bratislava un avion militar a căzut de la o mare înălţime şi s'a sfărâmat în bucăţi. Doi soldaţi au murit. Accidentul se datoreşte faptului, că s'a rupt aripa dreaptă.

Oribilă crimă în Dorohoi

O mamă îşi îneacă copilul în Prut

Dorohoi 22. — In comuna Rădăuţi jud. Dorohoi, o fioroasă crimă a fost comisă în toiul nopţei de 18 spre 19 cor. Fata Casandra Gh. Lupu, în etate de 23 ani, şi-a luat fetiţa în etate de 3 ani, îndreptându-se spre râul Prut; s'a dus cu ea în apă la distanţă de 10 metri dela mal, şi a ţinut o cu capul în apă până când s'a înecat.

A doua zi, apele Prutului au aruncat la mal cadavrul nefericitului copil.

Criminala mamă fiind arestată, a făcut mărturisiri complecte, arătând, că acasă nu a mai putut suporta certurile dintre ea şi surorile ei, cu care trăia la un loc, zicându'i că copilul născut din flori, nu are ce căuta în casa lor. Justus

O arestare senzaţională la Botoşani

Institutorul I. Nifon depus sub acuzaţia de înşelăciune

Botoşani 22.— O senzaţională arestare s'a produs ieri în localitate. Aseară la ora 6, în baza dispoziţiei parchetului, a fost depus la penitenciar d. Ioan Nifon, fost revizor şcolar şi un fruntaş al organizaţiei averescane.

D. Ion Nifon este directorul «Gazetei cetăţenilor" şi proprietarul „Librăriei Românească".

Mai mulţi învăţători din judeţ au reclamat pe d. Nifon că i-a înşelat cu diverse sume de bani. In urma cercetărilor preliminare, s'a dispus arestarea inculpatului.

Faptul a produs senzaţie, întrucât Nifon este bine cunoscut în toate cercurile botoşănene.

O doctoriţă din Bălţi

acuzată de avort, a fost achitată

Bălţi.— In faţa juraţilor din Bălţi s'a judecat procesul d-nei dr. Alexandra Grubart din Str. Regele Ferdinand,—acuzată de provocare de avort.

Doctoreasa era învinuită de a fi provocat trei avorturi dintre care unul mortal.

Procesul a fost intentat, în urma reclamaţiei făcute de soţul pacientei moarte în urma avortului, un ceferist din gara Pământeni, care s'a constituit parte civilă cu 300.000 lei.

Apararea a fost reprezentată prin d-nii Pascu, Carasievici şi Petru Pogonat Iaşi.

S'a exploatat mai mult faptul că femeea ceferistului care şi-a provocat avortul, era surdo-mută şi că raportul medico-legal nu preciza dacă avortul a fost sau nu provocat.

Procesul a început la orele 1 şi a ţinut până la 3 din noapte, fără pauză.

La ora 2 juraţii după o scurtă deliberare, au adus un verdict negativ, achitând pe doctoreasă.

Excesele antisemite

din Budapesta

Budapesta 22.—Ministerul instrucţiei a ordonat închidirea şcolii politehnice, din cauza excelor antisemite.

Noui fraude

la institutul medico-militar

Bucureşti 22.— In urma achitării d-lui colonel Popovici dela institutul medico-militar, s'au făcut noui cercetări şi s'au descoperit alte fraude, care nu fuseseră cunoscute cu ocazia primului proces.

Ministerul de război fiind sesizat, a numit pe d. general Paladi ca raportor şi pe general Miclora ca comisar regal special.

E vorba de fraude noui în valoare de 25 milioane lei. S'a deschis acţiune publică în contra colonelului Popoviei

După condamnarea

Arhiepisoopului Mariavit Kovalski

Varşovia (Ceps). Prin sentinţa tribunalului regional din Plock, afacerea arhiepiscopului mariavit Kovalski încă nu este închisă. Până în prezent s'a anunţat numai sentinţa, însă publicarea motivelor condamnării va avea loc în ziua de 4 Februarie 1929.

Abia în primăvară afacerea va ajunge în apel, înaintea curţii de apel din Varşovia. Studiul întregului material al procesului va dura în a doua instanţă câteva luni, aşa că deschiderea procesului la curtea de apel poate avea loc abia în vara anului 1929, iar sentinţa va putea fi pronunţată în toamna viitoare. După a doua hotărâre, arhiepiscopul Kowalski va mai avea dreptul să facă apel la curtea superioară de justiţie.

Tribunalul a recunoscut vinovat pe Kowalski în delictele menţionate în trei paragrafe ale legii penale ruseşti din 1903, referitoare la atentate la pudoare: 1) Faţă de o minoră în vârstă de 14—16 ani, 2) contra unei persoane femenine mai în vîrstă de 16 ani, fără asentimentul ei, 3) contra unei subalterne a vinovatului.

Aplicându-se amnistia, Kovalski a rămas condamnat la 2 ani şi 8 luni închisoare, dar a fost lăsat în libertate provizorie, până la judecarea apelului.

x In urma unei telegrame a poliţiei din Vaslui, brigada de Urmărire a arestat astăzi dimineaţă pe un vestit spărgător Ion Ciubuleac, autor al unei îndrăzneţe spargeri în acel oraş.

Sub o puternică pază, el a fost trimis poliţiei Vaslui,

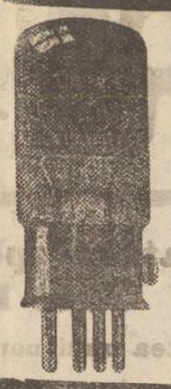

AMATORI CONSTIENŢI INTREBUINŢEAZA TUBURI RADIO

TUNGSRAM-BARIUM

pentru înaltă freovenţă (tub universal)	— G. 407
„ detecţiune (tub universal) .	— G. 409
„ joasă freovenţă	— L. 414
oa întăritor	— P. 414
bigrilă	M. R. 51

INFORMAŢII

x O reclamaţiune s'a primit de către autorităţile locale, prin care se arată că secretarul com. Brăieşti, anume Ochlană, a comis nereguli în administraţia a celei comune.

S'a dispus facerea unei anchete.

x Primăria municipiului Iaşi a aprobat o reducere de 50 la sută la Băile Comunale, pentru membrii Asociaţiei Funcţionarilor de Bancă.

x Au fost numiţi membrii de drept în consiliul comunal dela Bivolari, d-nii învăţător Ştefan Andrieş şi dr. Ion Carianda.

x Un caz de scarlatină la adulţi se anunţă din Fălticeni. E vorba de funcţionarul Petre Sandu dela Prefectura Fălticeni care a fost internat în spital.

x Comerciantul Jean Ghelet din Fălticeni, arestat pentru bancrută frauduloasă a fost pus în libertate pe cauţiune.

ECOURI

— Frizerii pot găsi tot asortimentul la „Elefant" str. Cuza Vodă No. 54. Preţuri reduse. Expediem şi în provincie.

— Bradolină veritabilă parfumată în sticle originale a 1 litru Lei 20, la „Elefant" strada Cuza Vodă 54.

DOCTOR
M. SPITZER
fost intern al spitalului Sft. Spiridon
Boli de copii şi interne
Boli venerice
Consult. 8-12 a.m. şi 3-7 p.m.
Strada Nicolina 10

IREVOCABIL
Marţi 23 Octombrie 1928
la Elysée
Quintettul The Forman's
SONG AND JAZZ BAND

Aparate şi Materiale FOTOGRAFICE
mărcile Zeiss Tessar, Zeiss Ikon, Goertz, Rodenstok, de vânzare şi în rate, Hârtie de zi şi de noapte, Plăci Filmpack - Rollfilme etc. Cumpăraţi numai la Depozitul General: **Z. WEISS**, *Piaţa Unirei* cu preţurile făbricei. Laboratorul gratuit la dispoziţia D-lor amatori. Deasemenea se dau D-lor amatori explicaţiile şi îndrumările fără plată.

La Marele Magazin de Blănuri
I. M. KUNOVICI
Strada Ştefan cel Mare No. 4
A sosit un mare stoc de ***blănuri veritabile şi fine*** importate direct de la origine.
In bogatul asortiment se pot găsi:
Astragan fin, loutre veritabil, Biber, Noutria, Petit-gris Pitois, Dihor, Skongs veritabil Oposum australian taupe veritabil, Vulpi, argintii, albastre, gris, albe şi roşi, precum şi un rayon special de haine de blană gata şi de comandă, executate în mod ireproşabil.

Dr. L. BALLIF
medic primar
BOLI MENTALE ŞI NERVOASE
str. Alexandri No. 5
(Laboratorul Dr. Franke)
Consult. 5 — 7 p. m.

ORA 3

REZULTATUL AUDIENŢEI

la palat a generalului Averescu

Schimbarea de guvern nu se poate produce

Bucureşti 22.—Astăzi la prânz s'a întrunit comitetul de direcţie al partidului poporului, la clubul din Calea Victoriei. D. general Averescu a comunicat impresiile dela audienţa pe care a avut-o Joi la Inalta Regenţă. D. Averescu a precizat o criză de guvern nu este actuală. Mai înainte de a se contracta împrumutul, de a se realiza stabilizarea şi de a se vota bugetul guvernul nu poate pleca.

Dar d. general Averescu crede că actualul guvern nici nu poate să mai rămîie mult timp. Demiteria lui este o chestie de câteva luni.

D. Averescu şi-a asigurat din nou partizanii că succesiunea guvernului va reveni tot d-sale.

Gravă ciocnire de trenuri pe linia Tecuci-Galaţi

Tecuci 22. — Astăzi dimineaţă s'a întîmplat o ciocnire în statia Lieşti în următoarele împrejurări:

Pe linia întîia se afla trenul de marfă No. 14.404 gata să plece zpre Mărăşeşti. La un moment dat a intrat în gară trenul personal care venea dela Tecuci la Galaţi şi care fusese greşit îndrumat tot pe linia întîia.

Mecanicul a frînat brusc, dar ciocnirea n'a putut fi evitată. Pasagerii cuprinşi de panică din trenul personal au început a sări pe ferestre. Ambele locomotive au fost grav avariate, iar câteva vagoane au deraiat. Au fost grav răniţi patru pasageri şi un fochist, iar numeroşi alţi pasageri s'au ales cu răni mai uşoare.

Făcându-se anchetă, s'a ordonat imediat arestarea unui acar, a unui frânar şi a mecanicului de la trenul personal.

In chestia împrumutului

Bucureşii 22.—Se afirmă că împrumutul extern va fi emis la un curs, variind între 85 şi 90 la sută şi cu dobândă de 7 la sută.

O tranşă de 30 milioane dolari va fi destinată a servi ca masă de manevră, pentru menţinerea cursului leului. Această sumă va rămâne în mâna bancherilor străini, care îşi iau obligaţia să vegheze la stabilizarea monedei noastre.

O sumă de 20—25 milioane dolari va servi pentru livrări de materiale; iar o sumă de 25—30 milioane dolari o vom primi în numerar, pentru acoperirea datoriilor urgente interne şi externe.

✝

Mult întristaţii Elena Dolijan soţie cu fiicile Veronica şi Georgeta, Ecaterina Vasiliu soacră, Mihai, Gheorghe, Constantin, Natalia şi Maria fraţi şi surori, Constantin, Ion, Maria, Leocadia şi Spiridon Vasiliu cumnaţi şi cumnate, au durerea să anunţe încetarea din viaţă a mult iubitului lor

Ion C. Dolijan

avocat şi profesor la liceele „Naţional„ şi „Militar"

decedat azi 20 Oct. a. c. în etate de 43 ani, după o lungă şi grea suferinţă. Inmormântarea va avea loc astăzi 22 Octombrie, ora 2 p. m., cortegiul pornind dela biserica „Banu", unde se află depus corpul nelnsufleţit.

Tribunalul Jud. Iaşi Secţia 3-a

Publicaţie de Vânzare

No. 7392 din 13 Octombrie 1928

D-l Jude Sindic al Trib. Iaşi s. III-a, prin raportul No. . | 1928 a cerut D-lui Preşedinte al Trib. Iaşi s. III-a să autorize Corpul Portărelor Iaşi să facă din nou formele cerute de lege pentru scoaterea în vânzare prin licitaţie publică, în condiţiunile Jurnalului anterior, a averei imobiliare a falitului Ioan Roşu din Com. Golăeşti Jud. Iaş.

Tribunalul în urma raportului No. . . | 1928 a autorizat Corpul Portăreilor să facă din nou formele de vânzare prin licitaţie publică a imobilului numitului falit a cărui situaţie este: Un imobil situat în Com. Golăeşti, satul Petreşti Jud. Iaşi compus din una casă cu o cameră şi alta cu două camere acoperite stuf precum şi una falce pământ arabil proprietatea falitului Ioan Roşu, evaluat: casa la suma de 30.000 lei, iar pământul de arătură la suma de 20.000 lei, conform raportului de expertiză de la dosar.

Se înconoştiinţează că vânzarea şi adjudecarea acestui imobil (casă şi teren) va avea loc în pretorul Trib. Iaşi s. III-a în ziua de *26 Noembrie 1928 ora 13* începându-se licitaţia publică dela suma de 50.000 lei evaluată de expert.

Dosar No. 45 | 926

Preşedinte M. Eşianu

Portărel, I. Popovcii

LA CERNAUŢI se găseşte zilnic ziarul „Opinia" la chioşcul din Piaţa Unirei (halta tramvaiului) precum şi la debitele principale din oraş.

ȘTIRI DIN ȚARĂ ȘI STRĂINĂTATE

„OPINIA“
literară și artistică
(Continuarea din pag. I-a)

ris în judecată, pe motiv că ar fi furat un câne. Judecătorul a hotărât solomonic: reclamanta și pârâta să se întâlnească la tribunal și față de cine câne va arăta mai multă dragoste, aceia va fi proprietara animalului.

— *Cunoscuta scriitoare* și luptătoare feministă Laura Marholm a încetat din viață.

— *Distinsul profesor* de limbă și literatură latină de la Universitatea ieșană, d. I. M. Marinescu, lucrează în prezent la traducerea elegiilor lui Propertius.

Căsătorie modernă.

Un intermediar de căsătorii vorbește la telefon cu tovarășul său din alt oraș:

— „Băiatul pe care-l vei propune domnișoarei de care-ți vorbesc, nu trebuie să fie cult, fiindcă e cultă fata; nu trebuie să fie bogat, fiindcă e bogată fata; nu trebuie să fie deștept, fiindcă e deșteaptă fata; trebuie să fie însă cinstit, fiindcă...“

Și aici s'a întrerupt telefonul.

Școala de infirmiere și supraveghetoare de spital
(Continuarea din pag. I-a)

Proectul a fost înaintat ministerului sănătății, care l-a aprobat fixând deschiderea cursurilor nouii școli de infirmiere și supraveghetoare de spital, pentru data de 1 Noembrie a. crt.

Condițiuni de admitere

Cursurile acestei școli vor ține 2 ani și în acest timp se vor preda cele mai variate materii: anatomie și fiziologie, farmaceutică, primele ajutoare în caz de accidente și otrăviri, asistență medicală etc.

Sunt primite doamnele și domnișoarele dela 18—30 ani. Ca studiu, vor poseda minimum 4 clase primare.

Inscrierile au și început. S'au prezentat până acum peste 150 de candidate.

Examenul de admitere pentru admitere pentru intrarea în școală se va ține la *27 Octombrie* crt.

Comisiunea de examinare va fi compusă din trei medici, desemnați din personalul medical al Facultății și al Casei Sft. Spiridon.

Probele vor consta în scris, cetit, cum și elementare cunoștințe de medicină și higienă. Din numărul mare de candidate se va face o serioasă selecțiune așa ca școala să cuprindă chiar din anul I, elemente bune și capabile.

Concluzii

Incheem această sumară anchetă, subliniind faptul, că numeroși d-ni medici, au dat adeziuni scrise, că vor ține regulat și în mod gratuit, cursuri la această școală.

Menționăm pe dl. dr. C. Tănăsescu, medic șef al orașului, dr. Renescu, dr. Alexandrescu, cum și d-nii d-ri Barbilian, docent univ., Emil Hurmuzache, șef de lucrări la clinica infantilă, D. Lucinescu, asist. univ., D. Petrovanu, A. Scutaru și Ralescu, medic secundar.

La Ministerul Sănătății s'au și facut toate formalitățile, pentru promulgarea și tipărirea în Monitor, a regulamentului „Școalei de infirmiere și supraveghetoare de spital“ a Casei Sft. Spiridon.

I. Fr. B.

Banchetul de eri
în onoarea d-nei și d-lui M. Wachtel

Funcționarii Băncei Moldova au sărbătorit ieri printr'un banchet la Elisé pe d-na și d. Moritz Wachtel cari au împlinit 50 ani de căsătorie. Participă 240 de comeseni.

Sunt prezenți și toți directorii filialelor Băncei din vechiul regat, Basarabia și Bucovina. D-na și d. Wachtel sunt încadrați de copii și familia, d-na și d. W. Dinnerman, d-na și d. Einhorn, d-na și d. Horovitz, d-na Brauner etc.

Au rostit cuvântări, d. Moscovici, șef de secție, d-ra Ida Copolovitz, funcționară, d. Sami Șmilovici, directorul filialei Socola, d. Lupu Weisengrun, directorul filialei Hala, d. Lutingher, directorul filialei Cernăuți, Kiva Orenstein, șeful contenciosului, d. X. Eraclide, cenzor, d. Rottenberg, șeful contabilității, d. Dulberg, directorul Băncei Moldova din București, d. N Cananău, membru în consiliul de administrație, Jean Hefter, directorul ziarului „Lumea“ și a încheiat d. Laurențiu Pilat, consilierul juridic al instituțiunei.

Toți cuvântătorii ne descriu pe larg, pe d. Wachtel, ca om, ca financiar și ca filantrop, arătând că opera, pe care a sevârșit-o pe tărâmul financiar, și instituțiile de binefacere și cultură ce le-a creat, face fala lașului. In aceasta opera, a fost ajutat de d na Wachtel, soția model.

D. Kiva Orenștein citește un mare număr de scrisori de felicitare venite din partea d lori Petre Dragomirescu, deputat, Osvald Racovița, primarul municipiului, Octav Băncilă, dr. Cl. Blumenfeld și alții.

Cu o adâncă emoțiune, d. Moritz Wachtel a răspuns vorbitorilor.

D. Wachtel anunță că, în înțelegere cu d. Dinermann se va pune curând temelia puternică, pentru crearea unei case de pensiuni, pentru toți funcționarii Băncii.

Anunțarea aceasta, este primită cu o însuflețită manifestație de simpatie, pentru d-na și d. Moritz Wachtel. *Dan*

Accident de tramvai
în str. Cuza Vodă

Un accident de tramvai, care din fericire n'a avut urmări grave s'a întâmplat ieri dimineață la orele 10 pe str. Cuza Vodă.

In dreptul institutului „Grigore Ghica Vodă“ traversa strada o femeie cu un copil de mână. In acelaș timp venea din Piața Unirei vagonul de tramvai No. 49 Copou — Socola. Manipulantul a sunat din timp, însă femeia nu s'a ferit.

Atunci vatmanul a frânat din răsputeri, reușind să micșoreze viteza.

Totuși vagonul a dat peste cei doi trecători.

Femeia Maria Neculau s'a ales numai cu ușoare leziuni, iar băiatul ei Corneliu a fost serios rănit la cap.

El a fost transportat imediat la Maternitate, unde i s'au dat ajutoarele necesare.

S'a constatat în urmă că femeia este surdo-mută și deci manipulantul nu este vinovat.

Ziarul „Opinia“ se găsește până la ora 1 noaptea la Regia de sub Hotelul Traian.

Scarlatina sporește mereu în Iași
Necesitatea unui nou pavilion de izolare

Epidemia de scarlatină continuă să facă ravagii în localitate.

Intrebându-l pe d. dr. C. Tănăsescu, asupra ravagiilor acestei epidemii, d sa ne-a declarat:

—„Față de 39 cazuri de scarlatină câte s'au declarat în luna Septembrie, în luna Octombrie până astăzi avem *70 de cazuri*.

Spitalul de izolare nu mai are decât 3 sau 4 locuri vacante, care se vor complecta azi cel mai târziu.

In urma conferinței ce am avut'o cu d. ministru Inculeț, secretar general dr. Cazacu și prof. Ciuță, am hotărât să intervenim la Ministerul Instrucțiunei pentru a ne pune la dispoziție localul școlii primare „V. Alexandri“ spre a-l amenaja în spital pentru covalescenți.

Această însă este o soluție provizorie, căci *soluția definitivă este construirea la spitalul de izolare a unui nou pavilion cu 80 paturi pentru scarlatinoși.*

„In acelaș timp—continuă d dr. Tănăsescu—au cerut d lui secretar general să convoace o conferință cu d-nii profesori de **higienă și bacteriologie** dela facultățile de medicină **și cu inspectorii generali tehnici de epidemii care să examineze toate măsurile luate de noi pentru combaterea scarlatinei și să vadă dacă mai sunt de luat și alte dispoziții**uni.

Căci trebue să se știe că la Iași se execută mai multe măsuri decât în orice alt oraș“ — încheie medicul șef.

AL. TUDOR

Teatrul Național

PREMIERA DE ASTĂ SEARĂ

„Dr. Knock“ de Jules Romains

Intreaga critică mondială a fost de acord că *Jules Romains* e un renovator al teatrului contemporan. Lucrarea sa de debut, *Dr. Knock* sau *Triumful Medicinei*, a obținut cel mai strălucit succes de la premieră, jucând cea mai mare serie de spectacole.

Originalitatea subiectului, satira muscătoare ce abundă întreaga lucrare, a făcut să fie comparată cu „Doctorul fără voie“ de Moliere: De critici ca Flers și Edmond Jaloax s'o găsească chiar superioară acestia.

Direcția ieșeană hotărându-se să reprezinte această lucrare, și-a asigurat un trainic și binemeritat succes.

Distribuția îngrijită în frunte cu d-nii: *Petrone, Boldescu, Meicu, Gh. Popovici, Ramadan, Doroșcanu* și d-nele: *Profir, Castriș, Verneseu* e încă o chezășie pentru publicul ieșean, care va ști să răsplătească lăudabilele sforțări ale interpreților cât și a Direcțiunei, care luptă să pună scena noastră pe același plan cu scenele apusene.

Origina lui Chaplin

Acum câtva timp se născuse în America o vie polemică între ziare asupra originii celebrului actor de cinematograf Charlie Chaplin.

Zilele trecute însă a murit mama marelui artist, Hanna Chaplin și cu acest prilej s'a constatat precis că era o modestă și bigotă evreică.

Opinia publică este acuma perfect lămurită, ca și dealtfel însuși Charlot!

x CONCERT.—In seara zilei de 24 Octombrie crt. va avea loc la Teatrul Național un singur concert dat de cunoscutul pianist *N. Caravia*, cu concursul talentatei d-re *Marie Alice Teodorescu*. Programul auditiei (Chopin, Mozart, Schuman, Debussy, Ravel, Liszt, Cezar Frank, Enescu și Sauer) ca și valoarea interpreților, constituie o chezășie pentru reușita deplinăa concertului apropiat.

Directorul seminarului din Dorohoi
a fost destituit telegrafic

Aflăm din sursă particulară ca preotul **econom** D. Furtună a fost destituit din calitatea de director al seminarului teologic „Pimen Mitropolitul“ din Dorohoi și a fost numit provizor în locul d-sale părintele Grigorescu de aci, până la facerea unei anchete, căci un denunț primit la centru, precizează fapte grave în mânuirea fondurilor de către Părintele D. Furtună.

Vom reveni cu amănunte.

Agitația meseriașilor ieșeni
în chestia impozitelor

Meseriașii și micii industriași s'au întrunit ieri la „Uniunea Economică“ discutând taxele de 2 la sută la care au fost impuși pe nedrept.

O delegație s'a prezentat d-lui administrator financiar I. Kirilă rugându l să intervie la Minister ca să se reducă aceste taxe.

In caz că până în zece zile, dela această dată nu vor avea răspunsul dorit, societatea va da în judecată ministerul prin contenciosul administrativ.

Deasemenea s'a hotărât ca o numeroasă delegație să ieie parte la congresul „Uniunei Economice“ din Ploești unde să susție cauza meseriașilor din Iași.

25 de sectanți
au revenit la creștinism

Propaganda anti-sectantă începută de către preoții din eparhia Moldovei, aduce pe zi ce trece, rezultate din ce în ce mai frumoase.

Pe ziua de ieri Mitropolia a fost înștiințată de către protoereul din Hârlău, că un număr de 25 sectanți din jud Botoșani, au revenit la credința ortodoxă.

Cu această ocaziune s'au botezat din nou și membrii familiei săteanului Im. Pricop din Prelipca, și patru femei din Borancea—Bucovina.

Naș a fost preotul D. Constantinescu, iar serviciul divin a fost oficiat la biserica din Salcea, de către preotul protoereu D. Stefănescu.

INFORMAȚIUNI

x **O sălbătăcie.** Fata Maria Mihăilă din str. Lăpușneanu făcând dragoste cu individul Grigore Gavrilescu din serviciul unui medic tot din strada Lăpușneanu, a rămas gravidă.

Ieri, fata a fost atât de crunt bătută de Gavrilescu, încât a avortat. Ea a reclamat cazul birgăzii de urmărire care a dispus arestarea criminalului.

x Ieri s'a deschis grădina de copii a societății „Principele Mircea“.

x Grădina de copii „Domnița Ileana“ din str. Eternității, a fost închisă pe zece zile, din cauză ca s'au ivit printre copii câteva cazuri de scarlatină.

x *Bisericești.*—D. Ion Pancu a fost numit șef de birou la cancelaria Mitropoliei.

De asemenea d. Ion Antimiu a fost numit impiegat, în locul devenit vacant prin avansarea d-lui C. Florescu, în postul de subșef de birou.

— Mitropolia a publicat vacante următoarele parohii din jud. Botoșani: Duminica Mare și Sf. Gheorghe, urbane; Cernești, Dolina, Iacobeni, Sf. Maria și Storosiița (rurale).

In jud. Dorohoi: parohiile Cotușești, Prelipca și Șendriceni Gherghel.

In jud. Fălticeni: postul de diacon dela catedrala orașului.

In jud. Neamț: parohiile Andia, Boboești și Cârligi.

— Diaconul călugăr Glicherie Moraru, a fost hirotonit și numit preot la biserica Sf. Apostoli din localitatea Montain Limerik-Sask-Canada.

x D. P. Bogdan, rectorul universității ești, a plecat la București—pentru a lua înțelegere cu ministerul de Instrucție, în chestia apei pe care Primăria Iași o furnizează Universității.

Primăria cere mărirea subvenției pe care Universitatea o plătește pentru apă.

x Vagonul de Sărărie No. 11 a dat peste un automobil care tocmai traversa linia.

Mașina s'a ales cu o roată sfărâmată. Din fericire accidente de persoane n'au fost.

x In astă seară la Teatrul Național, are loc premiera satirei „*Dr. Knock*“ de J. Romains.

Succesul acestei piese este asigurat prin reputația lucrării, cât și prin interpretarea și montarea deosebit de îngrijite.

Direcția de scenă: *D-l P. Petrone.*

x *Hoț prins.* Un individ s'a introdus aseară cu cheie potrivite în locuința d-lui Șapsa Iancu din strada Bucșinescu și forțând o șifonieră a furat bijuterii și lucruri de valoare.

Hoțul a fost prins asupra faptului și dus la poliție unde s'a constatat că se numește Avram Iancu și e din str. Broscăriei.

Asupra lui s'au găsit juvaericalele furate. Se fac cercetări pentru a se vedea dacă cel arestat n'are și alte furturi la activul lui.

x La școala No. 1, de fete «Carmen Sylva» s'a înființat încă un post de curs complimentar care a fost încredințat d-rei Sandovici, învățătoare la școala din comuna Ciurea.

x D. I. Ornștein din strada Vasile Lupu 10 a reclamat poliției că în lipsa sa de acasă răufăcători rămași necunoscuți iau furat numeroase lucruri de valoare.

Se fac cercetări.

NUMAI 4 ZILE
PÂNĂ LA SPECTACOLELE
TEATRULUI DE PĂPUȘI
LA TEATRUL NAȚIONAL
BILETELE LA BRAȘCU

x Pe ziua de azi, se găsesc internați la spitalul de izolare 105 bolnavi de scarlatină.

x D. dr. Cazacu, secretar general al ministerului sănătății, se află de eri în localitate.

x Ieri a avut loc inaugurarea Conservatorului din Cernăuți în prezența d-lor ministru Lapedatu și Nistor.

x **Cazul Soc. „Centrala Moldovei“.**—Sâmbătă după amiază, după îndelungi interogări și confruntări, d. judecător de instrucție Păcurariu a dispus arestarea d-lui M. Scheingartz fostul director al Societății de asigurare „Centrala Moldovei“, a d-lui H. Schächter, fost inspector al societății și S. Zingher contabilul societății.

Mandatele de arestare vor fi examinate astăzi de tribunal.

Au mai fost citați la instrucție alți funcționari ai zisei societăți.

x Doctorul BRENER, *specialist mamoș*, boli de femei, consultă dela 2 până la 6 p. m.

România
Corpul Portăreilor Tribunalului Iași
PUBLICAȚIUNE No. 387
Anul 1928 luna Octombrie 20
Se publică spre cunoștința generală că conform Adres i Tribunal. Iași s. II a No. 40836 | 928, se va vinde prin licitație publică în ziua de 9 Noembrie 1928 ora 10 a. m. averea mobilă sequestrată cu procesul verbal No. 2513 | 928 de la Stănică Cojocaru la pretenția Maria Toma Nestorică, Enta și Herca Herman ave e compusă din: 1 docar, 2 perechi hamuri, 1 mașină de cusut, 1 răc tor căptușit cu tablă de zinc, 1 aparat de bere, 1 galantar, 135 farfurii mici și mari, 9 farfurii ovale, 16 mese dreptunghiulare, 25 scaune pr. prăvălie.
Vânzarea se va face în Iași strada Nicolina No. 110, domiciliul debitorului pe bani gata și în asistența comisarului respectiv.
Șef Portărel, Indescifrabil
Secretar, Munteanu

„SPIRITIST“
Prezicător SĂVESCU
Strada ALBINEȚ No. 22 (dela Comisia III-a la vale) Singurul este în ROMANIA

PREZICATOR documentat cu INVENȚII proprii sigure — în calculul „CIFRELOR“ prezice, orice afaceri serioase la persoane serioase, descoperă orice mistere sufletești din viață și dă toate lămuririle necesare, sufletești, căsătorii, judecăți, funcții, comerciale, descoperiri de lucruri pe cât posibil, boale etc.
Dă lecții de *Sugestii* pentru energie, timiditate, idei rele, dureri sufletești contra dușmanilor, pentru cuceriri în dragoste, căsătorii și altele.
Discreție sigură. Toată țara prin scris. Consult. 9—12 și 3—7½ Duminică până la 4 după masă.

Vizitați Magazinul
LA CAMILA
MARE DEPOZIT DE ULEIURI VOPSELE PRODUSE CHIMICE
IAȘI, STR. ANASTASIE PANU 47.

România
Tribunalul Județului Iași secția 3-a sub Președenția D-lui M. Eșianu
Președinte
Asesor D-l Gh. Scheleti Jude ședință
Ședința publică din 10 Octomb. 1928
PROCES VERBAL No.
In baza art. 695 și următorii cod. com.
HOTĂREȘTE
Declară în stare de faliment pe Soc. în nume colectiv „Inles irea“ cu sediul în Iași strada Ștefan cel Mare No 11 cum și pe componenții ei Al. Funiac, M. Bachman și H. Grimberg dom. Iași.
Numește Sindic pe d. Jude Sindic al Tribunalului Iași.
Ordonă aplicarea sigiliilor pe întreaga avere a falitului cu care se deleagă pe d. Jude Sindic al Tribunalului Iași.
Fixează provizor epoca încetărei plăților la 2 Iunie 1926.
Stabilește termenul de 22 Octombrie 1928 până când creditorii sunt obligați să presinte la secretariatul sindicului declarațiile de creanțile lor.
Fixează termenul de 3 Noembrie 1928 orele 13 când va proceda la încheerea procesului verbal de verificarea creanțelor lor.
Ordonă numitului falit ca până în termen de trei zile să prezinte bilanțul și registrele sale comerciale.
Această sentință se va executa provizoriu.
Se vor îndeplini dispozițiunile art. 709, 710 și 943 din cod. com. și conform art. 712 cod. com. se va comunica o copie D-lui Prim Procuror și D-lui Jude Sindic al Tribunalului.
Cu drept de opoziție și apel în lăuntrul termenului prescris de art. 711 din cod. com.
Dată și pronunțată în ședință publică astăzi 8 Octombrie 1928.
(ss) M. Eșianu
(ss) Gh. Scheleti
Grefier, (ss) Panțiru
Dosar No. 58 | 1928
Conformă (ss) N. Constantinescu
p. Conformitate
Grefier, N. Boureanu-Bârliba

O amintire și un episod din trecutul Iașului
(Continuare din pag. I-a)

vos al mânei a ordonat imediată trimitere a ofițerului său la Chișinău. Intelegând ce'l așteaptă acolo, unde era curtea marțială, cerchezianul, chiar pe peronul gării, a scos un pumnal și s'a înjunghiat. S'a dat alarma, iar Țarul care nu coborâse din vagonul său, foarte emoționat, a dat imediat ordin de plecarea trenului. Autoritățile române au transportat pe rus la spitalul Sf. Spiridon, unde în ziua cât a mai trăit, multă lume l'au vizitat, multe babe l'au plâns și multe fete l'au desmierdat, căci rusul plăcea și fusese foarte galant.

Vechiul fotograf din Iași, Nasto. Heck, care pe atunci își avea atelierul în strada Goliei, (astăzi Cuza-Vodă), în căsuțele unde de acum este palatul Braunstein, l'a și fotografiat, după ce, chinuit de suferinți, s'a dat obștescul sfârșit. La înmormântarea lui, au luat parte reprezentanții armatei, oficialitățile, ieșenii...

Cu puțini înainte de acest tragic eveniment, doamnele din societatea ieșană organizaseră o serbare pentru răniți (Cruce-Roșie), în cunoscuta grădină de pe vremuri a lașului, Chateau-aux-fleurs, din str. Cuza Vodă, foasta Golia, proprietatea Cristofor. La această serbare a luat parte și ofițerul rus. Când i s'au oferit flori, ofițerul, foarte galant ton, a scos un pumn de ruble din buzunar, dându'le doamnei care'i întinse florile și zicându'i să primească acești bani pentru îngrijirea răniților, căci poate și dînsul va avea nevoe...cît de curând de îngrijiri.

La mormântul său dela Eternitatea, am cetit și eu pe piatra de marmoră: „Aici odihnește trupul locotenentului de artilerie brigada 16: Vasile Ivanovici Pavlov, născut la 30 Martie 1853, rănit la Plevna la 30 August 1877 și mort la Iași, la 17 Septembrie 1877“. Deci ofițerul, când s'a sinucis, n'avea decât 24 de ani.

Un suflet de femeie, care l'a îndrăgit pe acest ofițer, pe aceiași piatră, a adăogat și rândurile aceste, care și astăzi după 50 de ani trecuți, se mai disting în inscripția aurită de pe acest monument: „Fericiți cei însetați și înfometați de dreptate, că aceia se vor sătura. Mai multă dragoste, nimeni n'a arătat decât acela care a dat sufletul, pentru aproapele său“.

Rudolf Suțu

Maculatoare
(Caete broșate)
pentru birouri și elevi se găsesc de vânzare cu—prețuri foarte reduse—la Depozitul de ziare
S. PERETZ
str. Unirei No. 5
(alături de Teatrul Sidoli)

UNIVERSITĂȚII
-IAȘI-

ANUL XXXIV No. 6432 — 3 LEI EXEMPLARUL — MERCURI 24 OCTOMBRIE 1923

OPINIA

ZIAR POLITIC COTIDIAN

ANUNCIURI
se primesc la toate
Agențiile de Publicitate
și la
Administrația ziarului
Iași—Str. Gh. Mârzescu 17

...AMENTE
...e un an
...6 luni
...ni
Biblioteca Universității
Loco

CAZUL ZIPSTEIN

In Basarabia suferinților...

La Comrat—un orășel oare care din fieful d-lui Tancred Constantinescu— a fost crunt bătut fruntașul național-țărănist Zipstein.

In vremurile de față, când execuția corporală a ajuns chintesența vieții noastre de stat, pare caraghioasă cel puțin, revolta cuiva, îndreptată contra acestui obiceiu barbar și baloanic. Totuși, se impun unele precizări în legătură cu scandalul din județul Tighina.

Cu siguranță, toată lumea se întreabă cu mirare : cine este acest fericit bătut care este adus la București, pentru a-și expune acolo rănile încă sângerânde! Care dintre cetățeni n'a fost schingiuit, bătut, scuipat și înjurat. (Mai ales în arta injuriilor am stabilit un record mondial). Atunci de ce atâta atențiune, pentru ce această preferință acordată unuia care nu are alt merit decât că face parte dintr'un șir lung de martiri? Intrebarea în sine, e tragică. Ea zugrăvește starea morală deprimată a unui popor, care trăind zile negre ale existenței sale, nu numai că nu se indignează, dar își manifestă uimire : pentru ce atâta vâlvă ??? Martirul de la Comrat—este un om întreg, viteaz, brav, îndrăzneț. Este cel mai popular om din sudul Basarabiei. Și-a sacrificat interesele personale ; s'a minat complect și nu este rar cazul, când în timp ce soția sa umblă după 100 lei pentru piață, el stă ore întregi la Tribunal, pentru ca nu cumva, să fie speculată neștiința unui țăran. Și aceștia îl zeifică. Sute de oameni goi, desculți, flămânzi, necăjiți, se perindează zilnic în fața căsuței sale. In fine, face parte dintre acei puțini la număr, care practică resistența cetățenească pe scara cea mai întinsă, timp de zece ani. Si pentru aceasta a fost de mai multe ori schingiuit și dus în lanțuri.

Insă nu apologia acestui erou ne-a fost scopul...

Ținem să subliniem faptul. El este general. E consecința unei stări anormale ; este culmea desfrâului și a anarhiei, protejate de partidul „cel mai de ordine". Sânt schingiuiți nu numai țăranii ignoranți și analfabeți — dar și fruntașii vieții publice ;—și toate aceasta fără sfială, fără teamă de lege. Mentalitatea e instructivă.

Ne închipuim, deci, pe bieții cetățeni din Tighina, pentru cari legea este de mult un non-sens, întrebând cu spaimă: „Dacă se bat oameni de talia lui Zipstein, dacă un Madgearu o rupe de fugă dintr'un sat moldovenesc, „*urmărit*" de reprezentanții forței publice, atunci ce să mai zicem noi, sărmanii paria și vasali?"

Toată lumea, deci, să tragă consecințele. Și guvernul miop și criminal în miopia sa ; și opinia publică, criminală în nepăsarea ei, dar mai ales, tovarășii de luptă ai lui Zipstein. Se impune o schimbare radicală. Și aceasta de urgență. Căci lucrurile au atins culmea.

Dar... Nelegiuirile își urmează calea ; un sistem de guvernare va ruina și în viitor, această țară iar național-țărăniștii se vor mărgini și mai departe la întruniri publice și vor încasa și mai departe palme dureroase.

Și mizeria neagră, desnădejdea cumplită, nepăsare vastă, însoțite de foamete și suferinți, vor roade și mai departe milioane de suflete... Iar, noi, scribi umili, ne vom întreba mereu, fără șanse de răspuns : Unde mergem, până când va dăinui această stare, în numele căror principii ea este tolerată, și unde vom ajunge!!!

I. L. BASARABEANU
Tighina

ASPECTE

D. Dafin, cultural și social...

Dintr'un spirit de colegialitate rău înțeles, noi aceștia de la „Opinia" am făcut aprecieri favorabile de câte ori d. I. Dafin scolea câte un volum de versuri sau de proză pe care se grăbea să ni-l ofere cu cele mai ditirambice dedicații.

Incurajat astfel de o critică prea bine-voitoare, d. Dafin și-a luat rolul în serios și a ajuns să se creadă chiar scriitor cu autoritate, îngăduindu-și să judece oamenii și faptele prin prisma unei răutăți specifice lipsei de talent și bătrâneții.

D. Dafin a scos un nou volum din seria „Iașii cultural și social" ; într'un capitol al acestei lucrări, vorbind despre „Opinia" de acum, scrie : „Opinia" devenise — și o spunem, cu riscul de a face să se supere, poate, acei cari de și văd lucrurile în realitatea lor, dar caută a le deturna din diferite motive de sigur personale, — un ziar din ce în ce mai comercial, pentru ca să-și mărească tirajul cu orice preț. Din acest punct de vedere, ziarul conservator-democrat „Opinia", incepuse din zi în zi să se prefacă în ziar... «independent", firmă sub care apare și astăzi, și care-i dă posibilitatea să-și mărească tot mai mult tirajul".

Și dacă punem în legătură acest pasaj cu un capitol următor din lucrarea d-lui Dafin intitulat „*Independența* z arelor" în care autorul taxează de „independenți" pe toți apașii și excrocii din presă—împotriva cărora noi am cerut de nenumărate ori luarea de sancțiuni severe — cavalerismul d-lui Dafin apare întreg pentru a-l caracteriza așa cum se cuvine.

Pe noi, apostrofele d-lui Dafin nu ne ating, noi ne facem datoria în fiecare zi în coloanele „Opiniei" și dacă ziarul își mărește tirajul tot mai mult înseamnă că opinia publică e cu noi și că părerile noastre sânt împărtășite de câți mai mulți concetățeni de ai noștri, ceeace nu este cazul „Mișcării" de pildă, ai cărei cititori se pot număra pe degetele numai ale unei singure mâni.

(Continuarea în pag. IV-a)

Actualități politice

Dezamăgire

Rezultatul audienței la palat a generalului Averescu, înseamnă pentru întreaga opoziție o crudă dezamăgire. Pentru moment, a declarat Regența, nu este vorba de nicio criză politică și de nicio demitere a actualului guvern.

Dar d. Averescu, pentru a-și încuraja partizanii aflați încă subt impresia dureroasă a „cărămizii" din ziua fatală, i-a asigurat că succesiunea guvernului va reveni cândva tot partidului poporului. Viitorul ne va preciza, dacă generalul știe să vândă pielea ursului din pădure...

Dacă...

Pe de altă parte unele ziare afirmă că regența ar dori un guvern național de destindere, dar dacă nu s'ar putea alcătui, va menține actualul guvern.

Gazetele au început să rivalizeze de astă dată cu specialiștii, care spun că, dacă cometa nu va ciocni pământul, planeta noastră va rămâne intactă.

Am înțeles !...

Forța electorală

La alegerile județene din Suceava, național-țărăniștii au avut mai mult o sută de voturi decât liberalii.

Hotărât lucru ; jandarmii din Bucovina nu știu încă ce este votul universal !..

INTERIM.

Din toată lumea

Dragoste americană. Robert Naws și Rosa Pown, doi tineri americani, au făcut cunoștință pe un vapor transatlantic, în timpul unei călătorii spre Europa.

După două zile de întâlniri și discuții pasionate, ce doi tineri s'au trezit îndrăgostiți. Dar pentru a încerca amorul lui Robert, d-ra Rosa l'a întrebat : „Dacă iubirea ta, e într'adevăr așa de mare, ai face pentru mine sacrificiul să te arunci în ocean ?".

Nefericitul îndrăgostit n'a stat mult pe gânduri, s'a azvârlit de pe bord în apă și... nu s'a mai reintors.

Toate sforțările de a-l salva au rămas zădarnice. Și tot zădarnice sînt și lacrimile tinerei fete, care și-a zdrobit simțirea pentru satisfacerea unui capriciu. E oare acesta un nou sistem de dragoste americană ?...

*

Dispar frizerii ? Un inginer din Berlin, anume Gustav Vöker a inventat un aparat practic pentru tuns și ras. Aparatul condus de electricitate nu necesită niciun efort omenesc. In plus serviciul este executat în câteva clipe, în chipul cel mai perfect.

Astfel, susține inginerul german, vor dispărea frizerii.

*

Aeroplan atacat de un vultur. — Un aeroplan care făcea niște experiențe în apropiere de orașul Linz (Austria), a fost atacat de un vultur uriaș. La un moment dat vulturul a reușit să se așeze pe aripa avionului, amenințînd viața aviatorului.

Cu un deosebit sânge rece, pilotul a luat o pompă mică cu benzină și a împroșcat pasărea sălbatică. Vulturul s'a îndepărtat repede și numai astfel aviatorul a putut scăpa dela o moarte sigură.

*

Blond și brun.— Un statistician englez a făcut următoarea statică originală :

In Anglia se căsătoresc mai ușor femeile brune (fiindcă englezoaicele sînt în genere blonde) ; în Germania, Austria, Rusia, Polonia și Statele-Unite, se căsătoresc mai multe femei blonde. In schimb în Franța, Spania, Italia, peninsula Scandinaviei și celelalte țări europene sînt mai căutate femeile brune.

In modul acesta rezultă că în toată lumea sînt mai prețuite femeile cu părul negru. Blondele nu trebue însă să se necăjească fiindcă statisticianul englez poate fi interesat în cauză !..

Catastrofa din Praga

Dintre răniții de la prăbușirea uriașă din Praga, câțiva au încetat din viață. Clișeul reprezintă înmormântarea ultimelor victime.

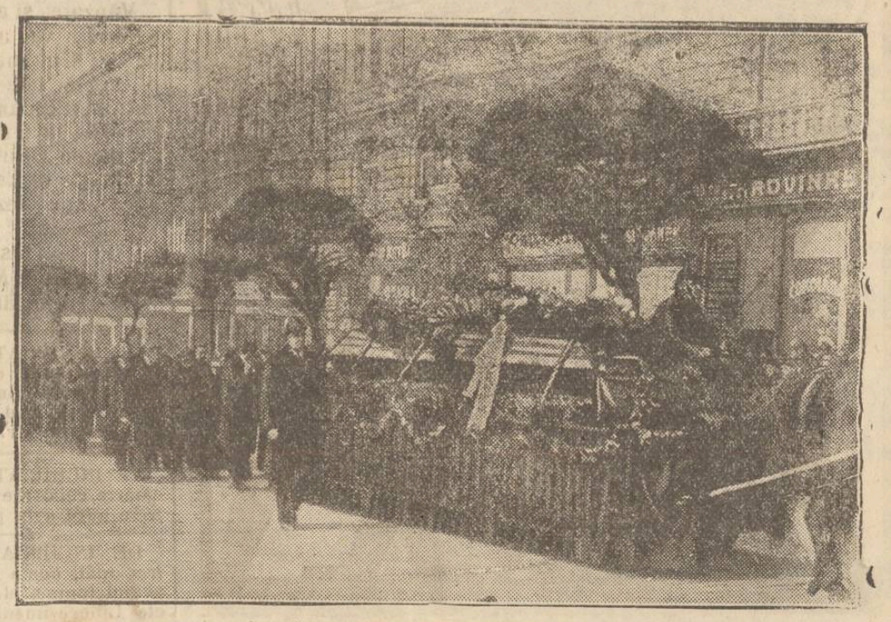

FILE DE CARNET

EXOTISMUL

Istoria literaturilor a înregistrat adeseaori fenomene pe cât de noi, pe atât de neașteptate. Curentul parnasian în Franța, Spania și alte țări, reprezentat de genii de talia lui L. de Lisle, S. Prudhomme și J. M. de Héredia, a reușit să valorifice o literatură specială și necunoscută. E vorba de exotism.

Mirajul țărilor sălbatice, al pădurilor virgine, al carului tropical, au fost atât de puternice, încât influența lor a trecut din poezie în proză și de aici în artă. După paginele de roman scrise de P. Loti și Cl. Farrère, au urmat nesfârșite alte contribuțiuni literare, mai puțin însemnate, dar tot atât de adânc impregnate de exotism.

Astăzi, situația s'a modificat enorm. Literatura exotică nu mai are căutarea de altădată și nici nu mai predispune la aceiaș visare și la identice elanuri sufletești.

In schimb, cinematograful teatrul, music-hallul, au făcut împrumuturi enorme. Deasemeni pictura, sculptura și muzica. Teatrul de revistă a mers până acolo, încât a preferat pe lângă decorurile exotice și actori de aceiaș factură. Am avut „Revista Neagră" ce a făcut un turneu și prin Iași. Jazz-ul, muzica preferată a negrilor, charlestonul, dansul ritmului sălbatec și barbar, trupele de „girls", costumele de pene și mărgele, nudul la music-hall ; toate acestea sunt contribuțiuni perfecte, ale exotismului modern.

Peisagiul exotic, a primit întrebuințare la decorarea cărților și pentru edițiile de lux. Iar vocabularul poeților a construit forme noui și pur exotice. Spre a încheia, menționăm puternicele realizări și scenarii, între cari „Monumentul Indian", filmul prin excelență exotic al casei „Ufa".

I. Fr. Botez

„OPINIA" LITERARA ȘI ARTISTICA

Femeile și fardul.

Sînt încă și astăzi foarte mulți aceia care se revoltă cu ultima indignare împotriva fardului. Și nici prea rare nu sânt certurile conjugale sau părerile meschine despre femei, provenite toate din cauza cosmeticurilor. S'a înrădăcinat în special convingerea banală, că o femeie machiată mult, nu disprețuește și alte păcate firești. Unii cred chiar că femeile fără fard ar fi ca păsărelele fără pânză. Și totuși sânt multe adoratoare ale pămătufului de pudră și creionului roș, care nu le întrebuințează decât din dorința estetică de a corija greșelile naturii. Din acest punct de vedere, desigur, toți doritorii de progres și perfecțiune, ar trebui să se declare mulțumiți. Și apoi fardul, un mijloc colorat de a minți, nu implică decât condițiunea bunei realizări. Fiindcă astăzi ca și totdeauna, orcine nu preferă oare o minciună frumoasă în locul unui adevăr păcătos?..

I. Berg

FAPTE

Al doilea Robinson Crusoe

Cunoscutul scriitor englez Bernard Shaw, obosit după o activitate neîntreruptă de aproape 50 ani, a hotărât să se odihnească un timp îndelungat. Deaceia a decis să-și cumpere o insulă din Maggiore, unde vrea să se retragă și să-și caute liniștea necesară.

Ca un al doilea Robinson Crusoe, dramaturgul englez intenționează să trăească în cea mai perfectă singurătate. Aceia care-l cunosc intim, afirmă însă că Bernard Shaw, scriitorul atât de mult comentat și care totdeauna are de spus ceva nou, nu va putea suporta o izolare desăvârșită.

Cărți curioase.

Un cercetător literar francez a descoperit la un anticvar de

(Continuarea în pag. IV-a)

Minciuna d-lui Stelian Popescu

Muntele a gemut!...

Nici, că poate fi o caracterizare mai bună ca această zicătoare pentru atitudinea ce o avut o d-l Stelian Popescu în sînul guvernului actual, cu privire la panamaua petroliferă.

D sa a avut aerul de a face din chestia aceasta un caz mare—caz căruia i-a dat revolta unei dezavuări totale, chiar față de colegii săi din guvern, fie că unii din aceștia tăceau ca peștii, fie că alții făceau pe indignații, în așteptarea șefului dus la Royat.

D-l Popescu își manifestase atât de puternic revolta ce-l pricinuise această afacere, încît părea să fi luat hotărîrea de-a părăsi chiar și ministerul, spălându-și mânele ca Pilat, pentru a dovedi desolidarizarea cu cei cari tergiversau și pentru a nu mai sta cot la cot în partid cu persoane veroase, și nici în minister, cu colegi cari au ajutat pe defraudatori ca să'și îndeplinească scopul.

Nici că se putea o ieșire mai legitimă, mai lăudabilă și mai demnă din partea unui om, care vrea să rămâe cinstit și care părea sincer alarmat—ca și țara întreagă—de acest fapt odios, de acest adaus la rușinea și discreditul țării în străinătate.

Atitudinea d-lui Stelian Popescu a fost în țară pentru câteva zile atât de simpatică, atât de înaltată în sufletele tuturor oamenilor de bine, care așteptau o pedeapsă cât mai drastică pentru reprimarea fraudelor, încât toți își spuneau : Iată omul venit la timp, ca să pue însfârșit capăt ticăloșiilor ce sărăcesc țara!—

Și doar aproape că și pesimiștii erau să cadă în capcana de a crede că în împrejurările lamentabile de azi poate că să existe încă omul providențial! (adecă d. Popescu Stelian).

Dar iată că d-l Vintilă Brăteanu s'a întors de la Royat și totul a început să se prefacă după calapodul întocmit din vremuri pentru partidul liberal. Astfel azi scandaloasa afacere petroliferă, a devenit mai trandafirie—pentru cei cari voiau s'o vadă astfel. Ea poate fi socotită ca și „normalizată" adică cei dovediți că și-au împlîntat mînile pînă în coaste în averea statului sânt lăsați liberi să mai facă și alte afaceri similare.

D. Stelian Popescu a dat afund cu strășniciile sale, iar d l Vintilă Brăteanu are grija mușamalizărei totale a „acestei mici deturnări de niște terenuri petrolifere", căci arsenalul liberal a bucșit de mijloace pe cari la timp și după împrejurări le poate întrebuința pentru salvarea probității partizanilor.

D-l Stelian Popescu marele logofăt al dreptății, a avut ocazia, să-și pue caftanul în vaza opiniei publice și să facă să se vorbească eâteva zile despre d sa, pentru un fapt pe care nu l-a putut scoate la capăt, așa că „*muntele a gemut*"... și a gemut cumplit, până ce a născut un șoarece, dar... și acela mort!

Em. Al. Manoliu.

In pag. III-a
Ultima Oră
telegrafică și telefonică

DISCUȚII ȘI PĂRERI

Cum trebuie rezolvită chestia comercianților falițI

O chestiune importantă și de actualitate s'a desbătut zilele trecute în fața Trib. Iași s. III-a.

E vorba de condițiunile, sub care Tribunalele acordă continuarea comerțului diferiților falîți.

Până acum cazul era mai rar ; azi, însă a devenit un sistem. Toți falițiii au cerut și căpătat această autorizare de continuarea negoțului.

Sistemul, desigur, nu e rău. E de preferat o lichidare făcută de alții, de cât de sindic, pentru motivele că Sindicul ne fiind om de specialitate, făcându-se vânzarea prin licitație publică, adeseori se pot face fraude în detrimentul mesei credale, în sensul că interpuși de-ai falitului concurează la cumpărarea mărfurilor și a portofoliului pentru sumi derizorii, ca uneori apoi să le treacă din nou falitului, care le desface cu prețurile adevărate.

Prin sistemul însă al acordării continuării de comerț, se poate realiza aproape acoperirea pasivului prin o desfacere a mărfurilor și încasarea debitorilor falitului.

Dar cînd este vorba de condițiunile sub care să se administreze această lichidare, trebuie să fim înțeleși asupra unui lucru și anume : *Falitul să n'aibă nici un amestec în această lichidare, căci altmintrelea massa credală va putea fi fraudată.*

Dar chiar din punctul de vedere al capacității lui, falitul este un incapabil, el fiind reprezintat prin Judecătorul sindic ;—deci acestuia îi revine rolul de lichidator, în senzul că el dispune de averea ce se realizează prin continuarea comerțului și o distribue creditorilor falitului.

Lăsând administrarea în mâinile falitului, ajungem la un rezultat dezastruos și iată din care cauze :

In timpul cât i s'a acordat continuarea comerțului, falitul se împacă cu unii creditori, plătindu-le câte 30 până la 40 la sută din creeanțe. Plătește numai cui vrea și bine înțeles acelora cu care s'a împăcat.

Desface mărfurile cele mai de

(Continuare în pag. IV-)

Victima oceanului

Aviatorul Macdonald, nefericitul pilot englez, care încercând să treacă Atlanticul, și-a găsit moartea în valurile oceanului.

TUNGSRAM

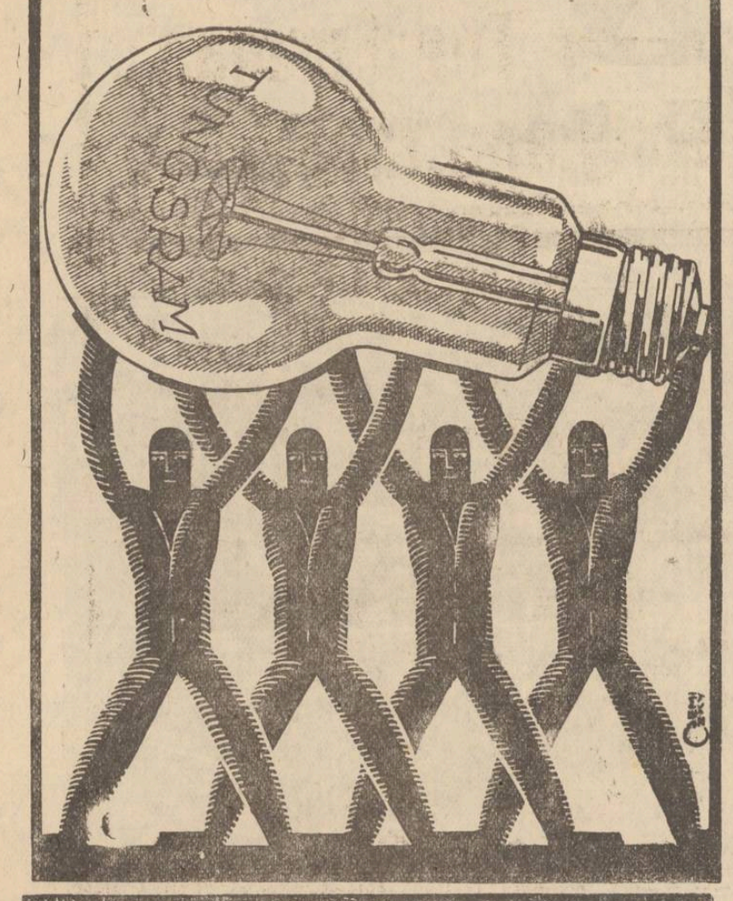

„ASTRA"

Prima Fabrică Română de Vagoane şi Motoare S. A.

Capital Social Lei 420.000.000. - deplin vărsat

UZINELE IN ARAD

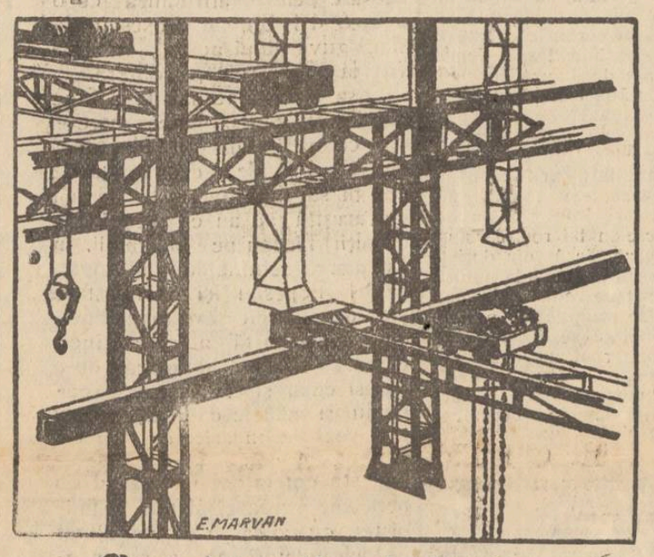

Construcţiuni de fier,
Stâlpi şi suporţi nituiţi,
Acoperişuri Polonceau,
Poduri şi construcţiuni statice,
Maşini de ridicat.

Pentru oferte a se adresa Direcţiunei Generale
Bucureşti (III), str. Lascar Catargiu, 11
Telefon: 218/50, 218/59 şi 215/28.
Adresa telegrafică: VAGONASTRA

Framella este

noul şi indestructibilul
ciorap de mătase
pentru dame
se găseşte în toate magazinele de detail...

DE INCHIRIAT două camere mobilate cu intrări separate în str. Lăpuşneanu No. 35 în curte jos la Elisée.

DE VANZARE parcele pentru construcţiuni în cartierul Lascar Catargiu, Codrescu şi Sărăriei. Pentru informaţiuni a se adresa d-lui I. Pătârlăgianu, strada Sărăriei 103.

Tribunalul Jud. Iaşi S-ţia III-a
PUBLICAŢIE DE VÂNZARE
No. 7683 din 20 Octombre 1928

Se încunoştiinţează că Trib. Iaşi s. III-a, în urma raportului D-lui Jude Sindic No. 4714 | 928 prin jurnalul No. 7452 | 1928 a autorizat a se scoate în vânzare prin licitaţie publică, prin mijlocirea Corpului de Portărei Iaşi, averea falitului G. Rotkirsch din Iaşi, compusă din mobilier casnic evaluat de expert la suma de 28.350 lei aflat în str. Cucu No. 62.

Vânzarea şi adjudecarea acestei averi va avea loc în ziua de 29 Octombrie 1928, ora 2 p. m. la faţa locului mai sus indicat, începându-se licitaţia publică de la suma evaluărei, cu facultatea D-lui Jude Sindic de a o începe şi de la o sumă mai mică, sub rezerva omologărei Tribunalului.

Dosar No. 48 | 928
Preşedinte, M. Eşianu
Portărel, I. Popovici

DE INCHIRIAT două camere mari în faţa străzei, cu Balcon, una bucătărie, având lumină, canal şi apă. A se adresa la d. proprietar Jacques Calmanovici str. Cuza-Vodă No. 17.

DE INCHIRIAT 5 camere şi bucătărie, renovate în str. Vovidenia 4. A se adresa la proprietar la etaj.

DE INCHIRIAT în str. Banu 4, trei odăi, oda e de baie, bucătărie, având lumină ele trică, apă, canal, eto Libere imediat. A se adresa la proprietar acolo.

VÂND case goale 4 camere zid, 500 m loc, înlesniri, întermediari admid. D-na Gheorghiu, Scăricică No. 8.

FUNCŢIONAR superior de birou în serviciul statului, dispunând de timp liber după amează, caută serviciu la o instituţie particulară. Sub V. P. la ziar.

PRACTICANT având cunoştinţe de birou se caută. A se adresa la Banca Comercială.

DOCTOR
A. Hoffmann
fost intern al Spitalului Socola
Boli nervoase şi mintale
Boli de nutriţie
Consult. 9-11 a. m.—4-7 p. m.
str. Ştefan cel Mare 13
(Intrarea prin bolta farmaciei Coniver (Pollak)

Tragica situaţie a ţărănimii din jud. Iaşi

MASURI URGENTE PENTRU AJUTORAREA POPULAŢIEI

La întrunirea reporterilor celor cinci comisiuni de pe lângă consiliul judeţean, care a avut loc la prefectură, d. N. Abălăi a arătat tragica situaţiune a ţărănimii în urma proastei recolte din anul acesta.

De trei ani de zile în judeţ recolta de grâu este foarte slabă, iar acum ţărănimea a sărăcit complect, şi pentru anul viitor nu va fi grâu nici pentru însămânţare. Sătenii nu au cu ce să-şi achite datoriile către bănci, aşa că sunt obligaţi să-şi vândă celelalte produse pe preţuri foarte scăzute.

In faţa acestei situaţiuni, consiliul reportorilor a hotărât ca în bugetul judeţului să se înscrie o sumă suficientă pentru ajutorarea sătenilor.

Apoi, disctându-se chestiunea islazurilor comunale, s'a decis să se dea fiecărui gospodar o porţiune de jum. hectar de islaz pentru cultivarea lucernei şi a fânaţurilor.

Pentru a se mări economiile judeţului, s'a decis vinderea a două automobile şi a două camioane ale prefecturei, şi înfiinţarea de noi taxe pe produsele fabricilor din jud. nostru.

In fine, pentru ca administraţia să meargă cât mai bine, s'a decis ca pretorii să facă inspecţii lunare la primăriile comunelor rurale, evitându-se în modul acesta şi neregulile care de o bucată de vreme sunt destul de abundente, iar la primării se vor afişa tablouri de dările pe care fiecare contribuabil le datoreşte, pentru evitarea abuzurilor.

Cronica Sportivă

Curse cicliste

Duminică 21 crt. a avut loc o cursă ciclistă organizată de clubul „Nicolas Frantz", pe distanţa Iaşi-Bivolari şi retur (90 km).

Au participat şapte concurenţi care au plecat spre Bivolari la ora 10.20 din faţa grădinii Copou.

Pe tot parcursul spre Bivolari concurenţii au mers regulat, favorizaţi puţin de vînt, la întoarcere însă au avut de luptat cu vântul puternic şi cu... câni de pe la stâni, care le săreau înainte, silindu-i uneori să oprească.

Au sosit la Iaşi şi au fost premiaţi următorii:

1. Cioltan Ion.
2. Vasiliu Alexandru.
3. Cioltan Elyse

Tot clubul „Nicolas Frantz" organizează Vineri 26 Oct. (Sft. Dumitru), o cursă de viteză pe 1000 metri, între Copou-Vidraşcu, Inscrieri la d. I. Pascu str. Sf. Atanasie 12. *Leonescu*

Ziarul „Opinia" se găseşte până la ora 1 noaptea la Regia de sub Hotelul Traian.

Durerile reumatice dispar prin
tabletele de
Aspirină
fricţionând totdeodată regiunile dureroase cu soluţia de
Spirosal
Se găsesc în toate farmaciile şi drogheriile.

Mantouri de blană
şi din orice *ştofă* modernă, calităţile superioare cu preţuri reduse, găsiţi numai la
Marele Magazin de Manufactură şi Confeoţiuni
„La Napoleon Bonaparte"
IAŞI, str. Cuza Vodă No. 5
Vis-a-vis de Prefectura Poliţiei

LA MAGAZINUL
SALI PORJES
a sosit un nou transport de
Mantouri de iarnă, Rochii de seară, Pălării
Gata şi după comandă

O nouă sesiune de examene în Basarabia

Ministerul Instrucţiunei, pe baza avizului consiliului permanent a aprobat ţinerea unui examen pentru stabilirea situaţiei şcolare a elevilor şi elevelor, cari au urmat cursurile diferitelor şcoli particulare din Basarabia.

Examenele vor avea loc la Bălţi, la liceul de băeţi „Ion Creangă" cu începere de la 15 Noembrie crt. Comisiunea va fi numită de minister după programa aplicată şcoalelor similare ale statului şi va consta din proba scrisă şi orală, precum şi din interogaţiuni orale la toate obiectele, care nu au caracter de continuitate.

Acest examen va fi ultimul şi sub nici un motiv ministerul nu va mai aproba un altul nou.

Noul mers al trenurilor

Pe ziua de 25 crt. va intra în vigoare noul mers al trenurilor aprobat de direcţia generală din Bucureşti, în legătură cu punerea în circulaţie a trenurilor rapide.

Se anulează trenurile accelerate 53 şi 54, ca să se poată face legături la toate trenurile în Paşcani şi Dolhasca.

Reproducem mai jos noul mers al trenurilor cu modificările survenite, pentru Iaşi:

Tr. acc. No. 71 va pleca din Bucureşti la ora 13,30 va trece prin Iaşi la ora 21,34 şi va sosi la Chişinău la 24,30.

Tr. acc. No. 72 va pleca din Chişinău la ora 12,20, va trece prin Iaşi la 15,05 şi va sosi la Bucureşti la 23,20.

Tr. acc. No. 74 va pleca din Chişinău la 18.20 şi va sosi la aşi la ora 20.05.

Tr. acc. No. 62 va pleca din Iaşi la 20,20 spre Bucureşti.

Tr. No. 601 Bucureşti—Iaşi va suferi o modificare la Mărăşeşti, plecând la ora 14.45 şi sosind la Iaşi la ora 22.18.

Tr. No. 603 Bucureşti—Iaşi va suferi o modificare la Tecuci, de unde va pleca la ora 10.38 şi va sosi la Iaşi la ora 16.30.

Tr. No, 604 va pleca din Iaşi la 11.55 şi va sosi la Tecuci la 17.53.

Tr. pers. No. 703 va pleca din Iaşi la ora 17.03 şi va sosi la Chişinău la ora 20.55.

Tr. pers. No. 704 va pleca din Chişinău la ora 7.30 şi va sosi la Iaşi la ora 11.10.

Tr. No. 723 va pleca din Iaşi la ora 9.25 şi va sosi la Bălţi la ora 13.25.

Tr. No. 724 va pleca din Bălţi la ora 4.30 şi va sosi la Iaşi la ora 8.27.

Tr. No. 725 va pleca din Iaşi la 20,15 şi va sosi la Bălţi la 0.05.

Tr. No. 726 va pleca din Bălţi la ora 14.10 şi va sosi la Iaşi la ora 18,02.

Tr. No. 719 va pleca din Iaşi la ora 2,50 şi va sosi la Bălţi la ora 6.58.

Tr. No. 613 pers. va pleca din Paşcani la ora 16.35 şi va sosi la Iaşi la ora 18.28.

Tr. No. 608 pers. va pleca din Iaşi la ora 9.45 şi va sosi la ora 12.00 la Paşcani.

Tr. No. 611 pers. va pleca din Paşcani la ora 13.25 şi va sosi la Iaşi la ora 15.21.

Tr. No. 6117 mixt va pleca din P. Iloaei la ora 15 şi va sosi la Hârlău la ora 17.

x Săptămâna aceasta se va întruni comisiunea pentru revizuirea preţurilor la făină şi pâne.

Un proces de spionaj
LA CONSILIUL DE RĂZBOI DIN IASI

In faţa consiliului de războiu din localitate a început eri judecarea procesului intentat contra studentului Const. Cazacu de la facultatea de litere din Iaşi şi contra a trei locuitori din com. Tataruşii Noi-Soroca, acuzaţi de spionaj în favoarea sovietelor.

Studentul a mărturisit că primea bani dela bolşevici, dar le furniza ştiri false, astfel că nu prieinuia nici un rău ţării.

In cursul dimineţei au fost ascultaţi numeroşi martori ai apărărei şi acuzărei.

INFORMAŢII

x *Furturile din trenuri.* — D. locot. de jandarmi Doroftei a anchetat ieri un îndrăzneţ furt săvârşit în vagoanele C. F. R. din staţia Socola, reuşind să descopere pe autori.

In ultimul timp s'a observat că din vagoanele care staţionau la Socola, deseori se demontau şi se furau scânduri. Astfel un vagon de marfă a fost găsit într'o zi fără podea.

Compania de jandarmi fiind sesizată despre aceste furturi, d. locot. Doroftei a întreprins o serie de cercetări; descoperind pe autori în com. Bucium. Ei sunt D. Constantinescu şi cumnata sa Maria Constantinescu, care au fost arestaţi.

x Duminica viitoare se va deschide la Podul Iloaei, expoziţia agricolă şi de animale.

Cu această ocaziune se vor acorda premii în bani şi medalii celor mai buni cultivatori de plante agricole şi crescători de animale.

x Ministerul Instrucţiunii a aprobat congediul cerut până la 1 Iulie 1929, d-nuluiprofesor T. Ionescu, de la facultatea de ştiinţi din Iaşi.

x Trăsura No. 181 a dat pe str. Arcu peste individul A. Giacono din str. Ipsilante, care era în stare de ebrietate.

Giacono s'a ales cu câteva răni uşoare şi a fost pansat la o farmacie din apropiere.

x Ieri a avut loc deschiderea succursalei societăţei de automobile „Leonida" în strada Lăpuşneanu.

Serviciul religios a fost oficiat de Părintele Andriescu.

x Ieşenii vor avea de înregistrat cu ocaziunea deschiderei în localitate a noui expoziţii de caricaturi şi siluete Jean Melle, surprize mari şi extrem de plăcute.

x La cele două clase a IV-a dela „Liceul Internat" sunt înscrişi 135 elevi, iar 45 au rămas neînscrişi. Direcţia liceului a raportat cazul Ministerului, cerând înfiinţarea clasei IV c suplimentară, dar Ministerul a răspuns că nu aprobă.

O delegaţie de părinţi a elevilor neînscrişi va pleaca la Bucureşti, spre a face intervenţiile necesare.

x Sfinţirea schitului Sf. Ioan Teologul dela Vlădiceni, Bucium, fixată pentru 28 Oct. a. c., se amână pentru *Duminică 4 Noembrie*, a. c., când va oficia I. P. Sf. Mitropolit Pimen.

x *Teatrale. — Dr. Knock* sau *(Triumful Medicinei)* celebra comedie a lui J. Romains, care s'a reprezentat cu un succes nemaipomenit pe toate scenele mondiale, s'a bucurat de o caldă primire din partea publicului ieşean.

Succesul dela premieră se datoreşte minunatei lucrări, cât şi distribuţiei în frunte cu domnii: *P. Petrone, Boldescu, Gh. Popovici, N. Meicu* şi d-nele *Castriş, Profir, etc.*

x D. Ştefan Baiardi, magazioner în staţia Socola, fiind cercetat de poliţie, s'a constatat că n'are nici un amestec în furturile din trenuri.

Materialele găsite cu prilejul descinderei, sunt cumpărate dela C.F.R., deoarece provin din vagoane scoase din uz.

x *Bisericeşti.* — Mitropolia a hotărât ca pe viitor, cântăreţii cu practică, cari nu au zece ani împliniţi de vechime în serviciu, nu vor mai putea da examenul de absolvire a şcolii de cântăreţi, ca pregătiţi în particular.

— D. N. Stahie a fost numit cântăreţi la parohia Căciuleşti, jud. Neamţ.

De asemenea a fost numit cântăreţ, d. V. Alexandru, la biserica Sf. Treime din Iaşi.

— Biserica din Cucuteni-Iaşi, a fost renovată, zidându-se şi o casă parohială.

ULTIMA ORA

Guvernul trebuie să plece înainte de 1 Decembrie, declară d. Virgil Madgearu

Imprumutul nu s'a făcut. — Dărâmarea regimului cu orce sacrificii

Bucureşti 23.—D. Virgil Madgearu a făcut ieri o largă expunere la clubul naţional-ţărănesc din Capitaiă. D-sa a deelarat că împrumutul încă nu s'a făcut.

„D. Vintilă Brătianu—a spus d. Madgearu—nu s'a dat înapoi nici dela cea mai odioasă mistificare a Inaltei Regenţe, a pro

D. Virgil Madgearu

priului său parlament şi a întregii opinii publice, înscenând în Iulie o reprezintaţie de încheiere a împrumutului, ai cărei factori principali au fost bancherii străini.

Primul ministru a declarat că împrumutul s'a făcut şi tot tuşi împrumutul încă n'a fost realizat.

Toţi aceia care au încă conştiinţa naţională, să înţeleagă că GUVERNUL ODIOS AL D-LUI VINTILĂ BRATIANU TREBUIE SA PLECE INAINTE DE 1 DECEMBRIE.

Serbările dela Alba Iulia trebuie să fie prezidate de un guvern Maniu. Vechiul regat ar trebui să nu treacă peste această datorie şi să dea Ardealului şi Banatului satisfacţia meritată. Nu putem admite ca d. Vintilă Brătianu să se interpuie între Inalta Regenţă reprezintanta Coroanei, şi naţiune, la îndeplinirea acestui rol istoric.

Vom face totul, indiferent dacă jertfele noastre vor trebui să fie mici sau mari. Jurăm mobilizarea conştiinţilor din ţara românească şi o jurăm din Capitală, pentru că Bucureştiului îi va reveni onoarea primelor sacrificii, în lupta pentru dezrobirea ţării de subt teroarea unui singur om: Vintilă Brătianu".

Nu se mai înfiinţează secţia patra la Tribunalul local

Cu ocaziunea vizitei pe care d. ministru Stelian Popescu a făcut-o în ultimul timp la Palatul de Justiţie din localitate, d-sa împreună cu d. Voianschi, primul preşedinte al Curţei de Apel, au hotărât ca în apartamentul din aripa stângă a palatului, să se rezerve câteva încăperi în vederea înfiinţării secţiei IV, pe lângă Tribunalul Iaşi.

Dar, deoarece serviciile judeţene au început să se centralizeze la palat, prefectura a ocupat parte din apartamente, amenajând altele, pentru a le ocupa; şi de asemenea intenţionează a ocupa şi alte odăi, care erau destinate secţiei a patra, care astfel ne mai având loc, nu va mai putea lua fiinţă. D. prim preşedinte Volovschi, anunţând ministerul despre acest lucru, d. Şt. Popescu a cerut relaţiuni prefecturei;—la care d. prefect Ed. Lăzărescu a cerut ca ministerul să trimeată un delegat, care să constate că serviciile prefecturei fiind aglomerate, birourile nu se pot constrânge, căci astfel s'ar pereclita viaţa funcţionarilor.

Cu alte cuvinte Secţia a patra proectată la tribunalul local, nu mai are loc în Palat.

Lepra

Giurgiu 23. — Intr'un vagon special şi subt supraveghiere sanitară, au fost trimişi la Târgeanca trei leproşi găsiţi la Rîmnicu—Vîlcea: un bărbat şi două femei.

— La „Elefant" Cuza-Vodă 54, cele mai fine Parfumerii, preţuri reduse. En-detail şi en-gros.

Astăzi la Elysée
Quintettul The Forman's
Song and Jazz-Band

Nu lăsaţi casele voastre să se umezească
Acum e timpul când se pot repara
repede şi bine, fără a face deranj în casă
Adresaţi-vă cu încredere A. MOLCIANOV Strada I. C. Brătianu 16
care garantează execuţia cea mai reuşită.

Ştiri politice

Bucureşti 23. — Azi dimineaţă la ministerul de Interne a avut loc o consfătuire între d-nii: Duca, gen. Angelescu. Dimitriu şi Tătărăscu.

S'a discutat despre alcătuirea bugetelor şi organizarea serbărilor dobrogene.

Luni va începe la Cameră discuţia la mesaj. Raportorul mesajului este d. Leonte Moldovanu. Proectul răspunsului la mesaj, va fi împărţit azi la Cameră.

*

Joi la ora 5 va avea loc un important consiliu de miniştri.

In cercurile politice liberale se afirmă că până Joi, negoeierile împrumutului vor fi compleot terminate.

Renumitul Atelier de Croitorie Civilă şi Militară

MAX SOBELMAN

IAŞI, Str. Unirei No. 6 (alăturea de Berăria Excelsior)

In vederea SEZONULUI ŞCOLAR execută orice Uniforme Şcolare, deasemenea Haine Civile ş Militare în toate Genurile după ultima moda.

Magazinul e bine asortat î ŞTOFE Engleze şi Franceze din cele mai moderne.

Preţurile foarte reduse

Congresul preoţilor din întreaga ţară

Bucureşti 23. — Astăzi dimineaţă la ora 11, a început congresul preoţilor din întreaga ţară.

Congresul a fost de către I.P.S. S. Mitropolitul Pimen; după care d. Al. Lapedatu, ministrul cultelor, a declarat că *chestiunea salorizării preoţilor trebueşte discutată foarte serios şi că legătura dintre biserică şi Stat, este şi rămâne puternică.*

Apoi a mai vorbit d. ministru Angelescu.

INFORMAŢII

x *ZIUA REGELUI. — In ziua de Joi 25 Octombrie, se va serba ziua de naştert a M. S. Regelui Mihai, care împlineşte 7 ani.*

x Pe ziua de 20 Octombrie, primăria a dat o ordonanţă pentru menţinerea actualelor preţuri maximale la carne.

ECOURI

— La „Jupiter" Piaţa Unirei 19, se găsesc cele mai fine Parfumerii şi articole de toaletă, tot ce poate fi mai bun, preţuri de concurenţă.

— Publicaţiuni pentru *Monitorul Oficial* se primesc la administraţia ziarului „Opinia".

DOCTOR
L. HEITEL
MAMOŞ
De la clinicile din Berlin, Viena Frankfurt
Boli de femei şi naşteri
Str. Săulescu 2 (alături de Biserica Talpalari)
Consultaţiuni 4—7 p. m.
Pentru săraci gratis zilnic.

Circumciziatorul (Moel)
Simcha Segal
Modern şi religios execută operaţia Circumciziei rituale, conform cu prescripţia medicală.
Iaşi, str. Sfi. Lazăr No. 12

DOCTOR IN MEDICINĂ
M. WECHSLER
Specializat în Franţa în
ARTA DENTARĂ
Boli de gură şi de dinţi
Consult. 9-12 şi 2-7 p. m.
IAŞI, Str. Ştefan cel Mare 13
Casele Leon Mayer

DOCTOR
Dora Coslowsky
MAMOŞ
de la clinicile din *Paris* şi *Montpellier*
BOLI DE FEMEI, NAŞTERI
Consult. 3—6 p. m.
Strada Cuza Vodă No. 16

Dr. H. Wechsler
Boli interne, Genito-urinare
Sifilis
DIATERMIE
pentru boli urinare, boli de femei, reumatism, nevralgii, migrenă, gută, diabet, boli de stomach etc
Consult: 8-11 a. m. 2-8 p.
IAŞI, str. Armeană 4

Se pregăteşte în Bulgaria o lovitură de Stat?

Sofia 23.— Ieri, la congresele partidelor socialist şi liberal unificat, oratorii au atacat politica guvernului şi au cerut retragerea lui imediată.

Un fruntaş socialist a comunicat că delegaţia prezintată primului ministru a aflat că în Bulgaria se pregăteşte o lovitură de stat, organizată de grupările patriotice cu caracter fascist.

Victimele prăbuşirii din Vincennes

Paris 23.—De sub dărâmăturile clădirii prăbuşite la Vincennes, au fost scoase 19 cadavre. Se crede că nu mai sânt alte victime.

In chestia împrumutului

Bucureşti 23. — Zilele acestea d. Victor Antonescu va pleca la Paris, pentru a încheia acordul împrumutului cu reprezintanţii consorţului străin.

Ieri au plecat la Paris domnii Băicoianu ş Cristescu, directorul şi secretarul general al Băncii Naţionale, fiind însărcinaţi de d. Vintilă Brătianu cu punerea la punct a convenţiilor împrumutului extern.

Edison a împlinit 81 ani

New—York 23. — Duminecă cunoscutul inventator Edison a împlinit 81 ani.

Cu acest prilej preşedintele Coolidge i-a trimis o medalie de aur, prezintată de secretarul de stat Kellogg.

Deasemenea d. Coolidge l'a felicitat pe Edison prin telefon.

Reduceri de taxe pentru vapoare

Galaţi 23.— Comisiunea europeană a Dunării a ţinut ieri ultima şedinţă la Galaţi.

S'a hotărît reducerea taxelor de navigaţie pentru vapoarele străine care intră în portul Sulina, cu 90 centime franci de fiecare tonă.

Primul ministru maghiar se retrage din viaţa politică

Budapesta 23.—Ziarele anunţă că primul ministru contele Bethlen intenţionează să se retragă din viaţa politică, pe motiv de sănătate.

Revolte şi foamete cumplită în Rusia

Ucrainienii împotriva bolşevismului.— Tirania roşie şi propaganda în străinătate.

Praga 22.— La Charkow, capitala Ucrainei, populaţia din regiunile bântuite de foamete a provocat o adevărată revoltă, reprimată cu multă greutate de armatele şi poliţia sovietică.

Separatiştii ucrainieni au răspândit în toată ţara zeci de mii de manifeste, intitulate „Ţărani, nu daţi pâine bolşevicilor". Populaţia e îndemnată să strecoare manifestele din mână în mână, din casă în casă.

Agenţia telegrafică a emigranţilor ucrainieni publică textul unuia din aceste manifeste:

„Groaza foametei ameninţă din nou Ucraina!

„La Moscova, situaţia este şi mai rea. Din cauza foametei s'au produs acolo revolte împotriva autorităţilor bolşevice, revolte potolite cu focuri de puşcă din ordinul comisarilor sovietici. Toată nădejdea bolşevicilor e în pâinea Ucrainei, pe care o vor lua dela gura poporului nostru spre a o trimite la Moscova. Vor lua totul şi vor lăsa poporul nostru să moară de foame.

Milioane de moscoviţi vor năvăli în Ukraina, spre a ne smulge ultima bucată de pâine şi a nu ne lăsa decât putinţa să murim de foame. Călăii roşii nu fac nimic spre a opri desfăşurarea foametei.

..Nu le daţi pâinea noastră. Ei exportă cerealele noastre în streinătate, dar banii obţinuţi îi trimit partidelor comuniste spre a provoca revoluţii în alte ţări. Banii furaţi populaţiei noastre, sunt folosiţi pentru propaganda bolşevică în Anglia, Franţa, Germania, Polonia, România *şi alte ţări. Nu există ţara pe lume, unde bolşevicii să nu arunce banii poporului nostru. Sute de mii de agenţi bolşevici sunt întreţinuţi în streinătate în scop de propagandă.*

Bolşevicii nu se gândesc decât să izbutească a stabili în lumea toată comunismul şi puterea comisarilor.

Datoria noastră este să punem singuri capăt tiraniei roşii, ca să nu intre vre'o forţă streină înarmată să o extermine în ţara noastră.

Să ne organizăm singuri spre a dărâma cu forţe proprii puterea călăilor din Moscova. Nici un bob de grâu pentru tâlharii roşii. Nici o rublă pentru Sovietе!"

Manifestul e semnat de „Comitetul revoluţionar ukrainian".

Banditul Hăbuc operează în jud. Iaşi

Două noui atacuri

Pretorul plăşei Bahlui a înştiinţat astăzi dimineaţă prefectura că faimosul bandit Hăbuc a dat două noui lovituri în judeţul nostru.

Primul atac a fost comis asupra preotului Popovici din Lungani-Iaşi, care a fost întâmpinat pe şoseaua Lungani-Iaşi, pe când mergea spre satul Samău, unde locueşte.

Banditul, care era întovărăşit de trei complici, după ce a jefuit pe preot de o însemnată sumă de bani, s'a recomandat şi apoi a dispărut împreună cu tovarăşii săi.

După acest atac, banditul a apărut la şcoala din Lungani.

Aici tâlharii au cerut de mâncare, şi după ce s'au ospătat, au somat pe învăţător să-i dea bani.

Invăţătorul a dat tâlharilor 25.000 lei pe cari îi avea în casă; după care aceştia au plecat.

*

Din cercetările făcute până acum s'a stabilit că banda temutului Hăbuc are numeroase gazde în comuna Lungani şi Brăeşti şi în special în satul Albeşti, unde sătenii de frică sunt nevoiţi să adăpostească pe banditi.

Jandarmii au fost sesizaţi despre aceste atacuri ale lui Hăbuc şi au format potere care au patrulat pe şosele fără a da însă de urmele tâlharilor.

Mare incendiu în str. Eternităţei

Trei clădiri şi două magazine distruse

Astă noapte la orele 1 jumătate un puternic incendiu a izbucnit în str. Eternităţei la clădirea d-lui Avram Bercu.

Flăcările au cuprins întâiu podul casei. S'au înştiinţat imediat pompierii şi la faţa locului au sosit toate secţiile sub conducerea d-lui Căpitan Jean Angheles u, comandantul companiei locale

*

Intre timp flăcările s'au propagat cu repeziciune, cuprinzând alte două clădiri.

Locatarii au fost treziţi şi înspăimântaţi de pericolul ce-i ameninţa, au început să-şi salveze avutul.

Prima grijă a pompierilor a fost încercuirea incendiului, ceiace au reuşit după o muncă de o oră.

In acelaş timp o echipă specială de pompieri lucra la salvarea lucrurilor sinistraţilor.

Parte din lucruri au fost salvate, iar parte au fost mistuite de flăcări.

*

La orele 4 dimineaţă incendiul era localizat.

Focul a distrus clădirea d-lui Avram Bercu, cu locuinţa şi băcănia lui clădirea d-lui Idel Glazer, undu deasemenea se afla o băcănie şi locuinţa d-lui Iancu Spaner.

Primii doi erau asiguraţi pe sume mici, iar al treilea nu era asigurat de loc.

Pagubele trec de un milion lei

*

D. comisar Păun, şeful circ. V a început imediat o anchetă pentru a stabili cauzele incendiului.

Din primele cercetări ar reieşi că focul a fost pus.

In interesul cercetărilor au fost reţinuţi la poliţie d-nii Avram Bercu, Glazer şi Spaner.

Ancheta va continua după amiază, în care scop au fost citaţi mai mulţi martori.

AL. TUDOR

Victimă a mizeriei, se sinuoide la hotel

Bucureşti 23.— La hotelul „Elisée Palace", tânăra Ella Ifrim, în etate de 25 ani, foastă funcţionară, originară din Bârlad, a încercat să se sinucidă, înghiţind o soluţie de sulfat de cupru şi tăindu'şi apoi vinele cu o lamă de brici.

Cauza actului disperat este mizeria. De două zile nefericita Ifrim nu mâncase nimic şi era datoare hotelierului o sumă importantă de bani.

Starea sinucigaşei este gravă Ea se află în agonie la spitalul Filantropia.

ORA 3

Naţional-ţărăniştii nu participă la serbările Dobrogiei

Un comunicat oficial

Bucureşti 23.—Partidul naţional-ţărănesc a dat un comunicat, prin care anunţă că se abţine dela serbările semicentenarului Dobrogiei Conducerea partidului naţional-ţărănesc nu înţelege să dea vre'un concurs guvernului actual, chiar când acest concurs îi este solicitat sub formă naţională.

D. Iorga şi d. gen. Averescu au anunţat că vor participa la serbările Dobrogiei.

Pregătirea stabilizării leului

Bucureşti 23.—Azi dimineaţă d. Vintilă Brătianu a lucrat împreună cu d. Oscar Chiriacescu, vice guvernatorul Băncei Naţionale.

S'au început lucrările pentru modificarea convenţiilor dintre Stat şi Banca Naţională şi s'au redactat proectele de legi pentru stabilizarea monetară.

Conflict financiar între Rusia şi Germania

Paris 23. O telegramă din Moscova anunţă că hotărârea luată de un grup de bancheri germani, de a participa la formarea comitetului internaţional de apărare a creditorilor Rusiei, a produs nemulţumiri în cercurile sovietice.

Se consideră că această hotărâre riscă să periclitze negocierile economice dintre Rusia şi Germania, şi să compă apropierea amicală, pentru care aceste două ţări au luptat în ultimii 6 ani.

Tribunalul Judeţului Iaşi s. III-a
PUBLICAŢIE DE VANZARE
No. 7395 din 13 Octombrie 1928

Trib. Iaşi s. III-a, în urma raportului D-lui Jude Sindic a autorizat Corpul Portăreilor Iaşi să facă din nou toate formele de vânzare prin licitaţie publică a averei imobiliare a falitului Vasile A. Bunei comerciant din Com. Erniceni Jud. Iaşi, compusă din 4 ha. pământ arabil situat în Comuna Erbiceni Jud. Iaşi, compus din 2 loturi. 1) Lotul No. 1 de 2 ha. megieşit la răsărit cu I. Bucur, apus cu C. Minea, m. noapte drumu şi la m. zi cu izlazul Com. 2) Lotul No. 2 de 2 ha. megieşit la răsărit cu I. Bucur, apus cu C. Minea, m. noapte lot Focuri şi la miază-zi cu lot Erbiceni, evaluat de expert la suma de 80.000 lei.

Se încunoştiinţează că vânzarea şi adjudecarea acestei averi va avea loc în pretorul Trib. Iaşi s. III-a în ziua de *26 Noembrie 1928 ora 13*, începându-se licitaţia publică dela suma de 80.000 lei fixată de expert.

Dosar No. 28 | 927
Preşedinte, M. EŞIANU
Portărel, I. Popovici

ȘTIRI DIN ȚARĂ ȘI STRĂINĂTATE

„OPINIA"

literară și artistică

(Continuarea din pag. I-a)

pe cheiul Senei din Paris, câteva cărți vechi scrise de călugări vicleni, care foloseau credința oarbă a poporului, pentru a-l excroca în chipul cel mai vinovat. Aceste cărți datează din secolul al 16-lea și poartă aceste titluri originale: „Ochelarii spirituali care conduc sufletele religioase pe drumul perfecțiunii", „Pilule spirituale pentru a potoli mânia Mântuitorului față de necredincioși", „Seringa spirituală pentru sufletele îndopate de necredință", etc...

Și poporul mistuit de ignoranță se lăsa păcălit!

Un bărbat darnic...

La „Teatrul anecdotelor" din Berlin un scriitor a povestit această caracteristică întîmplare:

Doi prietini evrei se întâlnesc pe stradă și-și expun necazurile:

— „Să vezi, nevasta mea este foarte cheltuitoare. Dimineața îmi cere bani, la prânz, bani; după masă, iarăș bani; seara, bani; noaptea, bani; toată ziua, numai și numai bani".

— „Ei, și ce face cu atâția bani?"—întrebă curios celălalt amic.

— „Nu știu".

— „Cum așa?

— „Foarte simplu; fiindcă eu nu-i dau niciun ban"...

Unde locuesc oamenii cei mai fericiți

Este în deobște cunoscut că oamenii cei mai fericiți sânt aceia care nutresc cele mai puține dorințe. Această constatare poate l-a condus pe publicistul englez Seton Karr să afirme, în urma călătoriilor pe care le-a făcut în lumea întreagă, că oamenii cei mai fericiți trăesc în Africa Centrală. Triburile de sălbateci, departe de civilizație și cultură, nu cunosc grijile europenilor sau americanilor.

Africanii nu sînt frământați de probleme grele de gîndire, nu caută progresul, nici nu doresc radio, automobile, telefon și electricitate. Ei se mulțumesc cu foarte puțin și trăind în mijlocul naturii, sînt totdeauna voinici și sănătoși. Socotind vigoarea fizică un ideal al oamenilor civilizați care produc generații șubrede, sălbatecii din Africa sînt astăzi cei mai fericiți pământeni.

Diferite știri

— *Amicii lui Bacchus*, adecă scriitorii care nu disprețuesc produsele podgoriilor, s'au adunat la Paris... în ședință solemnă. In loc de proză și versuri, s'au oferit tot felul de vinuri.

— *Tânărul poet* ieșan George Lesnea are subt tipar, în editura „Viața Românească" primul volum de versuri.

O minune

Humoristul francez Tristan Bernard spunea într'un cerc de prietini:

— «In sfîrșit am văzut o fată excepțională. Închipuiți-vă, are zece ani și totuș nu cântă la pian».

Național-țărăniștii

comemorează 10 ani dela unirea Buoovinei

Mari serbări la Cernăuți. — D. Iuliu Maniu lansează un manifest.

Duminică 28 Octombrie se împlinesc zece ani dela prima reuniune a românilor aflători în Bucovina, care au ales o delegație în frunte cu Iancu Flondor și care a făcut declarația de unire Regelui Ferdinand la Iași.

*

Comitetul de direcție al partidului național-țărănesc a hotărât să comemoreze prima manifestare de unire.

In acest scop s'au organizat pentru Duminică 28 Octombrie, mari serbări comemorative în capitala Bucovinei.

D. Iuliu Maniu va lansa cu acest prilej un manifest, iar conducerea partidului va fi reprezentată la serbări prin d. dr. Alexandru Vaida Voevod.

S'a mai hotărât să participe la serbările de la Cernăuți și delegați, atât din vechiul regat cât și din provinciile alipite.

Cum vor decurge serbările

Este de menționat că Duminică vor avea loc serbările organizate de partidul național țărănesc căci guvernul anunță alte serbări la sfârșitul lunei Noembrie.

Comitetul bucovinean sub conducerea d-lui prof. Sauciuc Săveanu a întocmit un program al serbărilor.

Duminică dimineață delegații din țară precum și populația bucovineană va participa la un serviciu religios, după care se va oficia un parastas pentru Iancu Flondor, Bodnărescu și alții decedați fruntași ai Bucovinei.

Va avea loc apoi o procesiune după care va urma ședința festivă, la care se vor rosti cuvântări comemorative.

Participarea național-țărăniștilor ieșeni

Delegația permanantă națională țărănistă s'a întrunit aseară și a desemnat o delegație în frunte cu d. prof. N. Costăchescu, care să reprezinte organizația ieșeană la serbările din Cernăuți.

Este probabil ca d. Costăchescu să vorbească la ședința festivă din partea Moldovei.

Delegația ieșeană va pleca Sâmbătă noaptea.

Delegația permanentă ieșeană a verificat aseară situația unor membri care nu și îndeplinesc îndato irile față de partid, sau au o atitudine nepotrivită cu situația de membru într'un partid care are de purtat lupte așa de grele în opoziție.

Rezistența cetățenească în jud. Iași

In ședința de aseară s'au mai luat măsuri pentru organizarea echipelor de rezistență cetățenească în județul Iași, utilizându-se învățăturile trase din alegerile dela Bistrița și Prahova.

S'au luat deasemenea măsuri în vederea alegerilor ce vor avea loc în curând în Moldova și în cursul acestei luni și în jud. Iași.

L. PAUL

ASPECTE

D. Dafin, cultural și social...

(Continuarea din pag. I-a)

Invidia a fost întotdeauna apanajul rataților și lipsa de talent s'a caracterizat totdeauna printr'o atitudine de superbie; de aceea atacul d-lui Dafin în contra noastră noi îl apreciem la justa lui valoare și nu ne „supără" cum își închipuia d-sa că va fi cazul.

Subliniem însă faptul că, după ce a fost încîntat în atîtea rînduri de cronicile noastre favorabile, ne-a răsplătit cu injurii, vina însă este a noastră: am crezut că facem operă caritabilă ajutîndu-l să-și plaseze volumele peste cari am întins cât am putut bună voința noastră, dintr'un spirit de colegialitate rău înțeleasă, lăsîndu-ne impresionați de dedicații ca aceasta: «Distinsului scriitor d. Spina, cu aceleași vechi sentimente colegiale și admirație din partea lui I. Dafin», între ale cărei rînduri ghiceam cererea unui articol de laude pe care l-am acordat cu largeță și îngăduință.

[Facem rectificarea cuvenită și cerută de împrejurări, rugând pe cititorii noștri — cari în ciuda d-lui Dafin ne măresc tirajul — să ne erte slăbiciunile fatal omenești din grația cărora d-nul Dafin s'a putut considera scriitor, cultural și social...

G. SPINA

Doamna, ministrul și succesiunea guvernului

Autentică.

O doamnă, soră unui fruntaș averescan, se prezintă în cabinetul unui ministru, și cere să fie numită într'o funcțiune. Ministrul, care cunoaște bine pe fruntașul averescan, vrea să satisfacă cererea, dar adaogă:

— „Să știți, doamnă că numirea aceasta nu poate fi definitivă căci ministrul, care va veni după mine, o poate anula".

—„Fiți, fără grijă, dom ule ministru, fratele meu va fi subsecretar de stat,—răspunse domnul".

Dar ministrul, preocupat, remarcă: „Ce, fratele matale a trecut la Maniu?".

Intâmplarea e povestită cu haz în toate cercurile din capitală.

DAN

A murit Zigoto

O telegramă din California anunță moartea lui Zigoto (Lary Semon), popularul comic de cinematograf. Cunoscutul actor a fost în ultimul timp bolnav de o pneumonie contractată cu prilejul turnării unei scene dificile dintr'un nou film.

Refacerea liniei ferate

Pașcani-Cernăuți

In urma unei dispoziții a Direcției generale c. f. r., care a și pus la dispoziție fondurile necesare, serviciul de întreținere c. f. r. din Iași, de sub conducerea d-lui Ing. Stihi, a început refacerea liniei ferate Pașcani-Cernăuți.

S'au înlocuit până acum șinele de pe distanța Burdujeni-Pașcani, întrucât pe această distanță șinele erau foarte vechi, aproape de 20 ani.

In modul acesta s'a putut asigura mersul rapidului București-Cernăuți.

O îndrăzneață tâlhărie

pe șoseaua Vânători Neamtz

— 15 săteni jefuiți de doi bandiți —

Piatra Neamț 23.— Parchetul local a fost înștiințat de un îndrăzneț jaf comis pe șoseaua Vânători Neamtz.

Doi bandiți mascați și bine înarmați, au atacat în dreptul klm. 11, un convoiu de săteni din Vânători care se înapoiau dela Neamtz.

De frică sătenii s'au culcat cu fața la pământ. In urmă, în timp ce unul dintre bandiți stătea de pază cu arma întinsă, celălalt jefuia pe sătenii de banii ce aveau asupra lor.

Astfel de la I. D. Nicuță bandiții au luat 5000 lei; dela Gh. Varvara 3000 lei și de la Gh. Irimia 1500 lei.

După comiterea jafului banditii s'au ascuns în pădure.

Din întâmplare, treceau pe acolo doi jandarmi.

Aflând de tâlhărie,—jandarmii s'au pus în urmărirea bandiților, reușind să-i prindă în pădure, pe când își împărțiau prada.

Banditii prinși sânt Const. Gheorghiță și N. Cocoș din Vânători. E au fost înaintați Parchetului.

PRESA ȘI TEATRUL DE MARIONETE

Iată ce scrie ziarul „Dimineață" despre spectacolele Teatrului de păpuși la Cernăuți:

«Acest gen de spectacole constitue un farmec inedit nu numai pentru copii, ci și pentru publicul în vârstă.

Sălile pline până la ultimul loc ale primelor trei spectacole cât și aplauzele furtunoase ale micilor și marilor spectatori denotă că tearrul de marionete nu numai că a prins, dar că în adevăr corespunde unei imperioase necesități pentru educația copiilor, cu atât mai mult că aceștia se amuză admirabil.

Primul teatru român de marionete inaugurat în condițiuni atât de excelente la Cernăuți este sortit să deschidă frumoase perspective unui nou gen de spectacole în țara noastră.

Scena și aparatul pentru iluminația scenică—construite după planurile d-lui Th. Nastasi și d-lui Eipert—sunt atât de reușite încât se pretează unor înscenări de un farmec artistic deosebit. Decorurile construite cu o adevărată artă, sistemul de iluminație și costumele păpușilor, realizează toate la un loc un exterior ce încântă ochii spectatorilor fie ei copii sau persoane mature.

Foarte reușite sunt păpușile, având fiecare din ele expresia capelelor excelent caracterizată.

*

După cum se știe teatrul de marionete va da două spectacole la Iași în ziua de Joi 25 Octombrie (seara) și Vineri 26 (matineu).

x ȘEDINȚA SENATULUI UNIVERSITAR.—In astă seară la orele 5, membrii Senatului universitar, se întrunesc sub președenția d lui rector P. Bogdan.

La ordinea zilei, în primul rînd, este chestiunea construcțiilor universitare.

In legătură cu aceasta, la Universitate s'a primit o adresă, prin care Ministerul instrucțiunii face cunoscut că a delegat special pe domnul Pompilian, arhitectul șef al ministerului, să plece la Iași, în vederea modificării planurilor generale întocmite, pentru mărirea localului Universității ești, — ministerul fiind de părere că discuțiunile în privința planurilor modificate, să se facă de acord cu profesorii respectivi, adecă cu șefii de laboratoare, etc.

Senatul va mai discuta și alte chestiuni la ordinea zilei.

DISCUȚII ȘI PĂRERI

Cum trebue rezolvită chestia comercianților faliți

(Continuare din pag. I-a)

valoare și încasează creanțele sănătoase. Rezultat este că diferența dintre 40 la sută și valoarea reală a creanței ce o trece în conturile lunare, și-o însușește, rămânînd apoi cu mărfurile proaste și eșite din modă și cu creanțe irealizabile. Astfel urmează că toți creditorii, cari n'au primit nici un ban, să nu poată fi nici odată achitați, măcar în parte, căci restul activului e aproape fără nici o valoare.

De aceia, avocații au susținut și din punct de vedere echitabil și din punct de vedere juridic îndepărtarea falitului din administrarea proprii sale averi.

Această avere ar trebui să fie dată în administrarea unei comisiuni compuse din creditorii falitului și pe răspunderea lor. Deasemenea sumile încasate să fie depuse la Cassa de Depuneri și Consemnațiuni, iar recipisele la Judectorul sindic, care să repartizeze sumile prinse la toți creditorii, în proporție cu sumile ce au de primit dela falit.

Să nu se admită plata directă creditorilor. Cumpărări de mărfuri noi să nu se mai facă decât în măsura strict necesară desfacerei mărfurilor existente.

Odată cu depunerea recipisei la sindicat, care se va face lunar creditorii din comisiune să depue la Trib, o situațiune asupra mersului operațiunilor, în care să se arăte mărfurile vândute, mărfurile rămase, mărfurile cumpărate, suma cheltuită, natura cheltuelilor și suma depusă la Cassa de Depuneri; nu cum se face astăzi, printr'o simplă dovadă a sumilor intrate și sumilor ieșite.

Acestea ar fi condițiunile, sub care ar trebui să se acorde o continuare de comeri.

S'a susținut de adversarii cari au cerut schimbarea condițiunilor continuării comerțului că creditorii sunt acei cd impun condițiunile, iar Tribunalul n'are de cât să le aprobe.

Credem că teza e greșită.

Tribunalul are supravegherea prin Judele Sindic a operațiunilor, iar acestuia din urmă încredințându-i-se averea ce aparține messei credale, trebue să îngrijească ca lichidarea să se facă de așa manieră, încât să realizeze cât mai mult, iar creditorii să nu fie păgubiți unii în detrimentul altora.

Dealtmintrelea, chiar art. 760 Cod. Com., în aliniatul penultim, spune: „Tribunalul va putea aproba continuarea comerțului, în condițiunile arătate de majoritatea creditorilor, și *va prescrie măsurile necesare pentru asigurarea mărfurilor și consemnarea prețului.*

Iată deci că și din punct de vedere al textelor de legi, Tribunalul nu poate lăsa toată libertatea creditorilor de a fixa condițiunile, ci el trebuie să ia măsuri pentru asigurarea mărfurilor și consemnarea prețului".

Chestiunea desbătută poate pentru prima oară în fața instanțelor noastre judecătorești urmează să fie soluționată de Curtea noastră de Apel.

I. GHERNER
avocat

INFORMAȚIUNI

x **După eliberarea tuturor celor implicați în panamaua petroliferă, cercuri în măsură de a ști, afirmă că scandaloasa afacere se va mușamaliza în timpul cel mai scurt.**

Prin urmare, toată campania d-lui Stelian Popescu a fost o furtună într'un pahar... cu gaz.

x *In urma nenumăratelor plângrri primite le administrația financiară împotriva agenților fiscali s'a dat o dispoziție drastică, prin care perceptorii sînt obligați să se poarte omenește cu contribuabili.*

x INCENDII.— Un incendiu s'a declarat astă noapte la locuința d-lui Ghers Tapira din str. Smârdan 33. Locatarul era plecat la o nuntă la Vaslui; focul a cuprins în voie întreaga mobilă din două odăi.

Sosind pompierii focul a fost localizat înainte de a lua proporții.

Au fost distruse complect lucrurile din casă, cauzându-se unele pagube.

— Un început de incendiu s'a declarat la cârciuma Solomon Iancovici din Bulevardul Ferdinand 23.

x Curtea de Apel din Chișinău a aprobat starea de faliment a „Băncii Agricole" din Fălești-Bălți.

x Universitatea ieșană a fost oficial invitate, la serbările semicentenarului Dobrogei, cari au loc Duminică viitoare.

In acest scop, Senatul universitar va delega pe un domn profesor, care să reprezinte Universitatea la aceste serbări.

x Doctorul BRENER, *specialist mamoș*, boli de femei, consultă dela 2 până la 6 p. m.

x CONCERT.—In seara zilei de 24 Octombrie crt. va avea loc la Teatrul Național un sângur concert dat de cunoscutul pianist *N. Caravia*, cu concursul talentatei d re *Marie Alice Teodorescu*. Programul audiției (Chopin, Mozart, Schuman, Debussy, Ravel, Liszt, Cezar Frank, Enescu și Sauer) ca și valoarea interpreților, constituie o chezășie pentru reușita deplinăa concertului apropiat.

x Autoritățile ceferiste din Huși au descoperit o delapidare în sarcina casierului Ievanovici Meftodiu. Acesta a simulat că a fost jefuit de hoți. Luat din scurt, casierul a făcut mărturisiri complecte.

Suma delapidată se urcă la 29,300 lei.

x In com. Rădeni—Iași au fost arestați sătenii D. Lăptieru și D. Deleanu, cari sunt autorii unui furt de cereale.

x Ședința consiliului de higienă al județului care urma să aibe loc aseară, s'a amânat, deoarece consilierii nu s'au întrunit în număr.

x Ieri s'a autentificat la tribunal, actul prin care primăria com. Iași, a donat soc. Frațerna-Română, o porțiune de teren din str. I. C. Brăteanu, colț cu strada Sărărie.

x D. dr. D. Dorogan, a fost numit șef suplimentar de lucrări la laboratorul de fiziologie, de pe lângă facultatea de medicină din Iași, în locul d-lui dr. Ballif, transferat.

x *Ravagiile scarlatinei* — Dr. Cazacu, secretar general a ministerului sănătății, a învitat azi telegratic pe medicul șef al orașului, de a face tot posibilul pentru a găsi o casă, în care să se interneze provizorii bolnavii de scarlatină, cari nu mai găsesc loc în spitalul de izolare.

Numai în cazul când nu se va găsi o altă casă, se va afecta un local de școală, pentru scopul arătat.

x **D.** Iuliu Maniu a sosit ieri în Capitală, venind din Basarabia.

x Toți ceilalți implicați în afacerea petroliferă, au fost eliberați.

x Curtea de apel secția I, a pus ieri în libertate provizorie pe o cauție de câte 100.000 lei pe frații Herman și Sandu Weinrauch, foștii directori ai „Băncei Generale".

x Tribunalul a confirmat ieri mandatele de arestare contra lui M. Scheingartz, directorul „Băncei centrale de Nord", H. Schächter, inspectorul Băncei și S. Zingher contabil, acuzați de abuz de încredere și exercherii.

x *Ciocnire de trenuri.*—In gara Făutănele—Bacău s'a ciocnit ieri după amiază trenul de marfă No. 6903 cu trenul personal No. 516, care venea dela Cernăuți.

Locomotivele și patru vagoane au fost complect sfărâmate.

Zece pasageri și doi frânari sunt răniți.

Maculatoare
(Caete broșate)
pentru birouri și elevi se găsesc de vânzare cu—prețuri foarte reduse—la Depozitul de ziare
S. PERETZ
str. Unirei No. 5
(alături de Teatrul Sidoli)

Important pentru Gospodine și Gospodari

Mare economie de lemne servindu-se de Mașini de bucătărie (PLITE) cu ornamentație nichelată, bine șamotate cu cărămizi refractare, asemenea Sobe Godin nichelate și nenichilate tot șamotate cu cărămizi refractare, se află de vânzare cu prețuri foarte avantajoase la magazinul
Frații Goldenberg Iași
str. I. C. Brătianu 13.

De închiriat

un apartament complect renovat, compus din 3 camere spațioase, bucătărie, atenanse, cu parchet și teracotă. Liber imediat. Str. Păcurari No. 29.

AVIS IMPORTANT

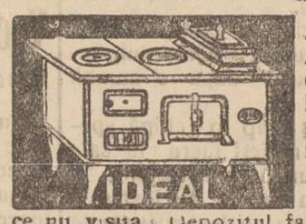

A sosit un mare transport de **Mașini de gătit „Ideal"** dela cea mai renumită fabrică **KAUKAS** precum și sobe belgiene, galerii nichel și garnituri pentru sobe, elegante, solide și eftine.

Nu cumpărați imitație până ce nu visitați Depozitul fabricei ***KAUKAS*** la
„Ferrum" Frații Wachtel & Co.
IAȘI — str. I. C. Brătianu 136-138

Becuri *electrice*
Toate voltagele garantate
mărcile Tungsram, Philips, Orion, etc. cumpărați cu prețurile fabricei la Depozitul General
Zaharia Weiss Piața Unirei

AMUL XXIV No. 6433

3 LEI EXEMPLARUL

JOI 25 OCTOMBRIE 1923

BIBLIOTECA UNIVERSITĂȚII -IAȘI-

Biblioteca Universității Loco

ABONAMENTE

pe un an
6 luni
luni

OPINIA

ZIAR POLITIC COTIDIAN

ANUNCIURI

se primesc la toate Agențiile de Publicitate și la Administrația ziarului

Iași—Str. Gh. Mârzescu 17

Universitate la Chișinău (!?)

Câte-va persoane—printre care trebue să numărăm cu mirare pe savanții și simpaticii Părinți Iordăchescu—și au pus în gând să stârnească pe frații noștri de dincolo de Prut în această chestiune a întemeierei unei Universități complecte la Chișinău.

Și ideia are aerul că prinde. Basarabia nu are șosele, nu are spitaluri, nu are telegraf, nu are drum de fier, nu are posibilitatea să-și vândă fructele, vinul și vitele. La poarta ei are însă o Universitate care a acordat întotdeauna o largă ospitalitate fiilor ei dornici de carte: Universitatea din Iași. Basarabia totuși, care se zbate în cea mai cruntă sărăcie, nu cere un îndreptar a unei situații nenorocite: ea cere întemeierea, pe teritoriul său, a unei Universități: prejudecată a unui norod ținut atâta timp în întuneric și care crede că învățătura teoretică reprezintă curmarea tuturor relelor în chip instantaneu.

Un lucru este sigur: Moldova întregită nu poate să împingă pe calea unei propășiri veritabile trei institute de cultură superioară: unul la Iași, unul la Cernăuți și unul la Chișinău. Ea nu poate dispune nici de personal didactic suficient, nici de o populație școlărească adecuată, și nici nu trebue să impue Statului un sacrificiu care să se fracționeze în trei direcții și în trei părți.

Universitatea ieșană a acceptat deja, așteptare cuminte, ca Universitățile din Cluj și din București să fie înzestrate înaintea ei: astăzi a sosit timpul ca ea însăși să ceară Ministerului de Instrucție, o largă contribuție bănească menită să o aducă la realitatea secolului al XX lea.

Dacă de azi înainte, solicitudinea guvernului ar merge întreagă înspre Chișinău, ea ar accepta o nouă știrbire a ființei sale: în 1940 ar fi cea ce a fost la 1890 și nimic mai mult.

Noi ieșeni știm mai bine de cât ori și cine ce este cultura adevărată și nu putem decât să îi dicăm o soluție pe care o prezentăm judecății lui Solomon: Moldova are trebuință de o Universitate mare și însemnată: nu de două institute cu totul secundare, provenite dintr'o înjumătățire. Nu se acordă Iașului această onoare de a centraliza cultura Moldovei, să dăruim copilul nostru cultural întreg și neciopârțit orașului Chișinău. Ce a făcut d. Petrovici în mic, a șezând Facultatea de Teologie a Moldovei în capitala Basarabiei, se poate face în mare. Ar fi asta distrugerea cetății intelectuale care este Iașu, dar ar fi asta salvarea culturei între Nistru și Carpați.

Să punem deci pe guvernanți în situația de a alege: ori o Universitate la Iași, ori dacă Iașul nu însamnă nimic pe terenul cultural și intelectual, dacă se recunoaște că nu este leagănul însuși al românismului, și dacă Chișinăul are o importanță pe care Iașul nu o are, atunci o Universitate la Chișinău. Una la Iași și alta la Chișinău, să funcționeze paralel în câteva săliță, cu câte o bibliotecă sumară, cu câteva catedre principale, iată o imposibilitate.

Cu atât mai mult cu cât mâne poate, pe baza acestui precedent, Cetatea Albă, sau Galații, sau Focșanii vor reclama câte o Universitate...

NECULAI DALU

O chetă pentru Eminescu... și ultima

Va fi Duminică 28 c.— Cetățenii Iașului vor fi solicitați a-și da cel din urmă obol al lor pentru monumentu maelui Eminescu. Știm că au mai dat cu largă dărnicie de multe ori. Asta ne-a făcut să ne mai adresăm și Capitalei țării. Dar ne mai trebuesc bani. Statuea e în curs de lucru. Trecătorii spre Copou au zărit, printre tei, locul ce se va sfinți prin bronzul lui nemuritor.

Vă rugăm dar, ieșeni, să dați din toată inima. Au dat niște umili șoferi din București. Au dat anonimi și nevoiași de toată mâna. Au dat buni români și oameni de cultură. Cu banul lor se ridică icoana maestrului.

De trei ani de zile. treoând prin greutăți și pied ci de nedescris înghițând refuzuri solemne, încasând grațiozități și surâsuri compătimitoare, am rezistat și ne am învrednicit a aduna aproape 1 milion și trei sute de mii. Ne mai trebue două sute de mii, pe care suntem siguri că i vom strânge în curând.

Dacă Bucureștenii, răspunzând apelului nostru prin ziarul „Dimineața" (singurul care l-a publicat dintre marile cotidiane cărora ne-am adresat) se grăbesc a spori fondul necesar, se vor lăsa mai prejos ieșenii? Ar fi să și desmintă renumele. Suntem siguri că ziua de Duminică 28 c. le va confirma și generozitatea și cultul ce totdeauna au știut a păstra marilor cugetători și mai presus geniul creator al poeziei românești.

Colonel C. Manolache
preș. comitetului de acțiune

Din toată lumea

O cafea originală.— „Revista agricolă" din Paris anunță că chimistul Claude Brun a obținut o băutură asemănătoare cu cafeaua... din sâmburii strugurilor. Mijlocul de preparație este foarte lesnicios și constă dintr'o anumită prăjire a sâmburilor. Băutura cu gust perfect de cafea neagră, are și aceleași efecte de stimulent asupra organismului. In plus, noua cafea este foarte ieftină, ceiace o va face desigur și foarte răspândită. Prin urmare, nu risipiți în van sâmburii de struguri...

*

Boxul și locuințele.— Englezii au găsit soluția modernă a crizei de locuințe. Astfel într'un cartier din Londra, unde se resimte mult lipsa de adăposturi, solicitanții și-au disputat camerile prin matchuri de box. Invingătorii partidelor erau singurii capabili să-și închirieze odăile necesare. Așa dar, totul prin puterea pumnului!..

*

Hotel fără camere.— In New York, pe Broadway, se află astăzi situat cel mai original hotel din lume. E un hotel fără camere. Până acum câtva timp clădirea era ocupată de vizitatori, dar din cauza zgomotului și lumini ii orbitoare din stradă, a fost părăsită de toți oaspeții. Și atunci, ce-a făcut hotelierul? A desființat odăile și a destinat numai fațada clădirii pentru afișe și reclame luminoase. Și în chipul acesta proprietarul realizează acum venituri mai mari decât înainte.

„OPINIA" LITERARA ȘI ARTISTICA

Cele două păpuși.

In culisele teatrului am surprins acest fragment de conversație între două păpuși: una vie, o fetiță drăgălașă și alta automată, ventă la noi în turneu.

— „Deși sânt femeie,—spunea păpușa manechin—eu nu greșesc niciodată, fiindcă nu mă conduc după voința mea. Dacă și voi aș fi conduse de alții în viață, poate că deasemenea n'aș păcătui așa de mult. Eu sânt legată și nu pot face nimic, până nu-s trasă de sfori. Voi mereu faceți totul și mereu sânteți trase... pe sfoară. Da, draga mea, să știi, eu sânt foarte, foarte nevinovată. Nu ies luni întregi din casă, nu joc piese de levardiere și nici nu dansez charleston. Intr'un cuvânt, sânt un înger de fată. Pe când tu, am auzit eu, te întâlnești în ascuns cu băeți, petreceți împreună, Vă primblați în toate serile și se spune chiar că vă și sărutați. Nu, prietina mea, una ca asta nu se face. Și fiindcă vreau să te servesc, vezi tu, cum să-ți spun... n'ai vrea să schimbăm rolurile?.."

i. b.

FAPTE

Sărutul lui Zigoto.

Popularul comic de cinematograf Zigoto a murit. Admiratorii lui nu se pot consola astăzi decât cu filmele rămase și cu numeroasele anecdote din viața sa.

Astfel, la începutul carierii, Zigoto interpreta cu predilecție comediile, al căror subiect se baza pe o aventură amoroasă. Și nu rare sânt scenele, când

(Continuarea in pag. IV-a)

Așa vorbit-a Mussolini...

DESPRE FEMEI

Un articol al dictatorului Italiei reprodus de curând în toate cotidianele fasciste, cuprinde o serie de păreri asupra femeiei și în special asupra femeii în politică.

D. Musolini pornește de la celebrele vorbe ale lui Napoleon, către soția lui: — „Doamnă, m'am căsătorit cu domnia voastră ca să-mi dați copii și nu părere"—și ajunge după o serie de ipoteze, la concluzia că femeia n'are dreptul să facă politică.

Astfel, prin diferite argumente Musolini încearcă să dovedească că femeia n'a creat nimic de seamă, nici în literatură, nici în știință și nici în artă, pentrucă femeia, prin felul ei de a fi, n'are spirit creator. O femeie poate să imite și nu să creeze. Chiar și jurnalele de modă se datoresc tot spiritului inventiv al bărbatului.

Dacă femeia ar avea dreptul de a alege și dacă ar avea dreptul să se amestece în politică, ea ar fi elementul cel mai nestatornic în partid, pentrucă ar trece dintr'un partid în altul, după cum numărul bărbaților frumoși dintr'un partid e mai mare sau mai mic, sau după cum șeful partidului e frumos sau ba.

Acordarea de drepturi femeilor, continuă d. Musolini, — nu numai că n'a adus nici un folos societății, dar a adus și multe neplăceri vieței.

Astfel în câte birouri n'au fost înlocuiți funcționari de profesie cu fete care scoborau prețul zilei de muncă prin năvala neîntreruptă spre a câștiga ceva ce nu le era strict necesar? câte nepăceri nu suferă avocații din cauză că femeile pledează pe gratis din dorința de a se afla în treabă?— câte căsnicii n'au fost stricate, pentru că femeia s'a lăsat de gospodărie, ca să se dedice unor profesiuni publice.

Intr'un cuvânt,— zice d. Musolini, femeia nu este capabilă nici în politică, nici ca funcționară, pentrucă ea este complect lipsită de spiritul practic, din cauza sentimentalismului.

Femeia, termină dictatorul,— trebuie să fie oglinda voinței bărbatului, o bună mamă, o gospodină sinceră casei și nimic mai mult.

Așa a scris Musolini; fasciștii se supun. Dar fascistele?..

Maurel Săveanu

Universitatea din Budapesta

unde s'au produs zilele trecute incidente violente între studenții creștini și colegii lor evrei. Ministrul maghiar al instrucției publice a încercat la început să potolească agitația prin ordonanțe oficiale și sfaturi către studenți. Dar fiindcă manifestațiunile ant semite au continuat, ministrul a dispus închiderea Universității pe întreg semestrul curent.

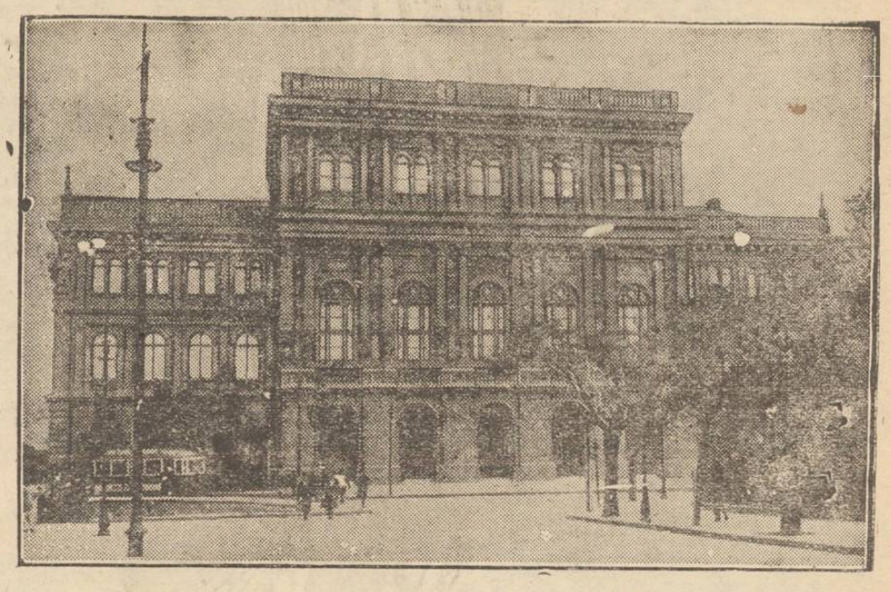

ASPECTE

ZIGOTO

S'ar putea să fie numai o reclamă a caselor de filme vestea morței lui Zigoto; s'ar putea totuși ca vestea să fie adevărată și lumea să aibă prilejul de a plânge sincer la mormântul unui prieten al ei: pentrucă Zigoto, ca toți comicii în genere, era un filozof care căuta leacul suferințelor noastre și ne oferea elixirul râsului calmant măcar vremelnic.

Zigoto era diametrul opus lui Charlie Chaplin; el avea convingerea că durerile contemporanilor săi sânt imense, că pentru generațiile în creștere și în declin cari se adunau în fața ecranului, se impunea o atitudine de încurajare, că nevoia cea mai mare era pentru aceste generații de a le desprinde din tristețea în care împrejurările le-au aruncat.

De aceea Zigoto rupea brusc cu realitatea, el nu oferea tipuri ca ale lui Chaplin, cu ochi întrebători și înlăcrimați, el nu punea probleme umanitare, el nu voia să dea de gândit spectatorilor săi: dimpotrivă, tendința lui Zigoto a fost să îndepărteze lumea dela preocupările ei întristătoare, să o smulgă de lângă suferință, să i ofere spectacole fără teze moralizatoare, dar sănătoase prin umorul lor, înviorătoare și bune prin cadrul în care se desfășurau.

Zigoto nu a fost un oabotin: un simplu saltimbanc cum încercau unii adversari să-l descrie, amintiți-vă jocul lui simplu în scenele de pândă sau de surprindere, amintiți-vă figurile de extaz pe cari le oferea câteodată și cele de imensă desnădejde când ochii lui prelungiți spre tâmple închideau o serie extraordinar de variată de profunde stări sufletești, și veți înțelege că Zigoto a fost un actor desăvârșit dublat de un mare gânditor.

Toată gloria s'a revărsat în ultimii ani asupra lui Chaplin s'au scris sute de volume despre filosofia lui, a fost catalogat printre marile genii ale omenirii, lângă Goethe și Shakespeare. A fost o întrecere în laude, o goană după caracterizarea „non plus ultra", după formula cabalistico — dadaistă care în două linii și un punct să prindă chaplinismul, panaceu al problemelor interplanetare.

Chaplin e într'adevăr un actor mare; dar avem convingerea că se exagerează prea mult când se caută o explicație filozofică virfurilor ghetelor sale sau pantalonilor săi cu creturi „aranjate ca gândurile în subconștient" cum nu se sfia să scrie un admirator al lui.

Zigoto, fără pseudonim Lary Semon, a fost depreciat pentrucă n'a eșit din studio, n'a înscenat procese de divorț și n'a făcut turnee de propagandă însoțit de critici și reporteri de senzație.

Departe de Holywood, departe de centrul lansator al vedetelor de cinema, dar pentrucă l-am iubit frățește, încercăm această postumă reabilitare a lui Zigoto care de atâtea ori ne-a făcut fericiți, hohotind de râs sănătos și bun.

G. SPINA

TATĂL, FIUL... ȘI MAMA

La Dudley, în Anglia, a fost inaugurată zilele acestea noua clădire a primăriei. La solemnitate a asistat și primul ministru englez, care a avut surpriza să-și revadă fiul, pe Oliver Baldwin, care face politică vrăjmașă părintelui său.

Tatăl și fiul și-au strâns mâna, iar d-na Baldwin nu s'a putut abține de a nu depune pe obrajii copilului ei câteva sărutări lacome.

FILE DE CARNET

Propaganda religioasă

Iată una din problemele cele mai des dezbătute și care a provocat furturi de invective și valuri de cerneală.

Propaganda religioasă, indiferent de formele ei de manifestare, e totdeauna o urmare logică a anumitor conflicte sociale și economice.

Pentruce diferite secte (cum sunt adventismul, baptismul, inochentismul etc.) reușesc să-și câștige adepți? Cauza e în legătură directă, cu nemulțumirile sau aspirațiile noui ale anumitor clase sociale.

Astfel, către religia adventistă e ușor câștigată lumea muncitoare deoarece adventismul aduce alături de precepte evanghelice, unele programe politice: „Messia va veni pe pământ, la învierea a doua".

Acest Messia pare a fi un fel de oștean, pornit pe scandal, răzbunări și pedepse.

Propagandiștii adventiști mai ticluesc pentru noui adepți mici istorioare morale, privind reparizarea egală a averilor, dreptatea socială, distrugerea capitalismului. Apoi împart fonduri, prime, ajutoare și pun bazele unei organizații club din cele mai periculoase.

Astfel, speculându-se latura socială și politică a problemei religioase, propaganda ajunge ușor cu formulele ei, operă de sinteză a idealurilor de clasă.

Pentru păturile mai de jos, sectele cu programe de misticism au mai mare succes. Mintea țăranului e zăpăcită de curățenia și simplicitatea rugăciunilor.

Mai târziu, adeptul va fi inițiat în alte taine; i se va explica de ce Adam și Eva n'aveau nevoie de haine când trăiau în Paradis care a fost rostul cuvintelor divine „creșteți și vă înmulțiți".

Promiscuitatea, exaltarea simțurilor, plăcerile sexuale și elanurile de misticism, vor strânge în lanțuri de fier sufletul și trupul neofitului. Acestea sunt legăturile ce favorizează erezia, și creiază adepți. Religia oficială trebue, pentru binele țării, poporului și a comunității de credincioși să stărpească prin orice mijloace i-ar sta în putință, efectele propagandei eretice.

Dar totodată să caute și ea a corespunde realității și marilor nevoi ale timpului, statornicind o trainică ideologie morală.

I. Fr. Botez

REGINA FILMULUI

Cunoscuta vedetă May Wong este astăzi cea mai populară artistă de cinematograf din China Posedând o avere remarcabilă, ea duce un trăi de regină și este atât de iubită de poporul chines, încât pretutindeni e aclamată și acoperită de flori.

CRONICA DRAMATICĂ

de *Wratislavius*

Teatrul Național

„Dr. KNOCK"

(Comedie în 3 acte de JULES ROMAINS)

Pentru prima oară s'a reprezentat Luni seara la Iași, de către artiștii teatrului Național local, comedia lui *Jules Romains* ce poartă titlul „*Dr. Knock*" (și ca subtitlu: *Triumful medicinei*").

Când acum vre-o doi ani (sau poate să fie chiar trei) a ajuns la noi enormul succes obținut la Paris de către această comedie, despre care unii spuneau că aduce o notă nouă în teatru—iar alții caracterizând maniera lui *Romains* ca un fel de „*neo-molièrism*", am căutat să facem și noi cunoștință cu această lucrare excepțională. Mai ales că d. Intors din Paris, mult regretatul nostru *Stejărel Ionescu* ne povestise, între altele, că azistase la a 150-a reprezentație, toate acestea măriseră curiozitatea noastră. Cetind piesa ne-a entuziasmat.

Era într'adevăr o lucrare care se vândură printre cele mai bune apărute de la război încoace, cu toate că nimic din ceia ce se chiamă „efecte mari" nu se găsește într'însa. Se poate ca tocmai această lipsă să'i constitue marea calitate.

Totul este impregnat de cea mea fină ironie, aceasta cu rară îndemânare și cu remarcabilă discrețiune plasată. Fixată este una din schimbările ce s'au produs în urma marelui zdruncin pricinuit de războiul mondial. Omenirea toată și-a pierdut puterea de discernământ pentru o bună bucată de vreme. Orice panglicar, orice excroc—indiferent în ce domeniu, găsește o bogată clientelă, care să'i renumereze sistemul.

Un doctor dintr'un orășel de provincie e sătul de practicarea monotonă a meseriei în acelaș cerc. Ar vrea să mai respire la bătrânețe și alt aer. Și nu atât medleval, cât consoarta d-sale, grozav dorește să se vadă stabilită într'un oraș mare. Dacă nu se poate la Paris, măcar la Lyon.

Existând în Franța (și'n alte țări) obiceiul ca medicii care pleacă dintr'o localitate să'și vândă „clientela" se prezintă ca succesor al d-rului *Parpalaia* (mai bine zis cumpărător) un oare-care Dr. *Knock*. Din câte aflăm—din chiar gura lui, acest *Knock* nici nu este medic. Ci e mai mult ceia ce se numește... un șarlatan, care a făcut de toate. Dar e înzestrat în schimb—ca toți din această categorie, cu o respectabilă doză de putere de convingere. Cu alte cuvinte, își cunoaște oamenii. Și cu toate că „clientela" moștenită (sau preluată) de la *Parpalaid* este aproape egală cu zero, *Knock* reușește, în câte va luni numai, să aibă o numeroasă clientelă, atât din localitate cât și din împrejurimi. Ba, culmea sugestiunii! Venind d-rul Parpalaid să'și încaseze rata cuvenită din vânzare, abia mai găsește o cameră la hotel și după câte va minute de convorbire cu d-rul *Knock*,

(Continuare in pag. IV-a)

GOODYEAR

Popularitatea anvelopelor

Goodyear

se bazează pe o producţie de

115 milioane pneumatice

Vreţi să scăpaţi de reumatismul şi de guta Dv. ?

Contracţiuni şi dureri înţepătoare în membre şi la încheeturi, picioare şi braţe umflate, mâini şi picioare diformate, svăcneli, înţepături în diversele părţi ale corpului, ba chiar şi slăbiciunea ochilor sunt adeseori consecinţele unor boli r umatice şi artritice, care tr bue înlăturate, căci altfel boala progresează tot mai m lt. Vă ofer o cură cu apă minerală, salutară, care dizolvă acidul ur c şi stimulează asimilarea şi secreţiunea, aşa dar nu un medicament unive sal sau leac secret, ci un produs, pe care îl dărueşte binevoitoarea mamă, natura spre binele omenirei suferinde.

O probă gratuită oricui !

Serieţi-mi imediat şi veţi primi de la depozitele mele înfiinţate în toate ţările, absolut gratuit şi franco o probă cu instrucţiuni. Vă veţi putea convinge atunci personal de caracterul nevătămător şi de efectul rapid al acestui remediu,

AUGUST MÄRZKE, Berlin-Wilmersdorf, Bruchsalerstrasse No. 5. Abt. 41

Nu lăsaţi casele voastre să se umezească !

Acum e timpul când se pot repara

repede şi bine, fără a face deranj în casă

Adresaţi-vă cu încredere **A. MOLCIANOV** **Strada I. C. Brătianu 16**

care garantează execuţia cea mai reuşită.

Framella

noul şi indestructibilul

ciorap de mătase

pentru dame

este neîntrecut în

calitate şi eleganţă.

Rnnumitele mănuşi de piele marca „WYMA" se găsesc de vânzare numai la magazinul STEIN

Palatul Camerei de Comerţ

IAŞI

LICITAŢIE

In ziua de 1 Noembrie 1928 va avea loc la Tribunalul Iaşi, secţ a III-a licitaţia pentru eşirea din diviziune a imobilului din str. Lascar Catargiu 38, proprietatea Lascar Cihodariu.

Doritorii se vor adresa la d-na Cihodariu.

SALARIU FIX, acordăm domnilor, doamnelor şi domnişoarelor, persoane serioase, distinse şi energice, având întinse relaţii în populaţia Iaşului. Prezentarea orele 4—6 „Asigurarea Românească" str. Lăpuşneanu 40.

ANGAJĂM în condiţiuni bune, un inspector pentru Jud. Iaşi şi Roman, numai persoană serioasă, i ost de viitor, „Asigurarea Românească" str. Lăpusneanu 40.

DE INCHIRIAT 5 camere şi bucătărie, renovate în str. Vovidenie 4 A se adresa la proprietar la etaj.

DE INCHIRIAT în str. Banu trei odăi, oda e de baie, bucătărie, având lumină ele trică, apă, canal, ete Libere imediat. A se adresa la proprietar acolo.

Isprava nocturnă

a unor săteni bestiali

Un atac banditesc a fost comis ieri lângă Iaşi: trei indivizi au maltratat înfrozitor şi jefuit o femee, după care au siluit-o.

Iată cum s'au petrecut faptele:

Pela orele 3 după amiază, veneau pe şoseaua Fălciu—Iaşi, într'o căruţă, trei săteni. In drum ei au întâlnit pe femeea Ileana Caraman, pe care au invitat-o în căruţă, pentru a nu se obosi.

Când cei patru călători au ajuns în dreptul com. Vlădeni (Iaşi), începuse să înopteze. Ajunşi în dreptul păduricei de tufari din capătul Vlădenilor, cei trei „binevoitori" au luat-o pe Ileana, şi au târât-o între tufari.

Aceasta, opunând rezistenţă, cei trei tâlhari au maltratat-o înfrozitor, au legat-o; şi în urmă pe rând şi-au bătut joc de ea.

Apoi victima a fost jefuită de suma de 650 lei, pe care li avea la dânsa.

In urmă banditii au dispărut, lăsându-şi victima aproape în nesimţire.

Din întâmplare un sătean a trecut curând pe acolo, şi a dat ajutoare Ilenei. Acum ea se află internată în spital.

Jandarmii fiind înştiinţaţi despre acest atac, au început cercetări, reuşind să descopere pe tâlhari. Ei se numesc: Ion Bosu, N. Mardare şi Gh. Mardare.

Arestaţi banditii au fost aduşi la Iaşi, şi vor fi înaintaţi parchetului, după amiază.

Alte detaşări în învăţământ

— Inspectoratul şcolar al Reg. XIII-a Iaşi, a primit dela Ministerul Instrucţiunei, tabloul noilor detaşări în învăţământul primar şi liceal:

— D-na Eugenia Popa a fost detaşată dela Ismail la Unghenii-Iaşi, d-na Margareta Constantinescu şcoala din com. Podul de Fer (Bacău), la şcoala primară de fete No. 1 din Iaşi; d-na Sofia Şiler dela şc. din com. Ciucurul Mare (Cernăuţi) la şc. primară de fete No. 6 Iaşi; d-na Maria Dumbravă dela Ismail la şc. primară de băeţi No. 1 din Iaşi, d na Victoria Climescu de la Grădina de copii din Târnova-Mare, la grădina de copii, Principele Mircea"—Iaşi.

Epitropia Spitalului Israelit din Iaşi

In conformitate cu art. 21-26 din statute d-nii membrii donatori şi cotizanţi ai spitalului sunt convocaţi în *Adunare Generală Ordinară* pe ziua de 4 Noembrie 1928 orele 10 a. m. în localul şcoalei de fete „Steaua" David Herzenberg, din str. Anastasie Panu No. 13.

La ordinea zilei este:

a). Darea de seamă a gestiunei ultimilor 3 ani, atât budgetare cât şi a refacerei spitalului.

b). Aprobarea bilanţurilor şi descărcarea epitropilor.

c). *Alegerile de epitropi* pe un nou period de 3 ani.

In vederea aceasta se face cunoscut că 10 membrii la curent cu plata cotizaţiei au dreptul de a forma o listă de candidaţi, pe care trebue să o prezinte Epitropiei cu cel puţin trei zile înainte de 4 Noembrie, tipărită într'un număr de 1000 exemplare.

Listele propuse trebue să aibă mărimea unui sfert de coală şi nu pot fi tipărite decât pe hârtie albă, purtând un număr curent arătat de secretariat.

Numele candidaţilor, cari nu pot fi nici mai mulţi nici mai puţini de cât 17, trebue să fie tipărite în partea stângă a hârtiei, rămânând astfel loc suficient pentru înlocuirea eventuală a candidaţilor din acea listă cu alţii, ştergând cu creionul pe cei din stânga.

Totodată atragem atenţiunea că pentru a lua parte la alegeri, D-nii membrii trebue să fie la curent cu cotizaţiile până la 1 Iulie 1928. Rugăm deci pe aceasta cale pe acei în restanţă de a se pune în curent pentru a-şi putea exercita dreptul de vot.

Spre bună regulă epitropia va trimite fiecărui membru la curent cu plata şi ideci cu drept la vot, o carte de alegător pe *baza căreia numai* va avea acces în sala de vot.

Preşedinte, *Moritz Wachtel*
Secretar, Leon Biber

VÂND case goale 4 camere zid, 500 m loc, înlesniri, întermediari admid. D-na Gheorghiu, Scăricică No. 8.

DRAMA FAMILIARĂ DIN LEMBERG

UN PROFESOR IŞI IMPUŞCĂ MAMA, PENTRU A-I CURMA SUFERINŢELE, ŞI APOI SE SINUCIDE

Lemberg 24.—Ieri s'a întâmplat la Lemberg o cumplită dramă familiară, în următoarele împrejurări:

Profesorul de liceu Wladislav Czeremszynski în vrâstă de 28 ani trăia foarte liniştit cu mama lui în etate de 54 ani în casa de pe strada Zolinska Nr. 10. Acum câtva timp însă mama profesorului a început să sufere de o grozavă boală nervoasă. Nefericita femeie era mistuită de dureri atroce, aşa încât fiul s'a văzut silit să-şi internieze mama într'o casă de sănătate. Dar femeia n'a putut rezista mult timp în sanatoriu şi curând s'a reintors lângă fiul ei.

Ieri, accesele de nervi i-au devenit însă cu totul insuportabile. Şi într'un moment de necugetare, tânărul profesor, pentru a curma suferinţile femeii, a luat un revolver şi a descărcat două gloanţe asupra mamei lui.

Apoi nefericitul fiu s'a sinucis, lângă cadavrul mamei.

Drama familiară a provocat o profundă impresie în toată Polonia, profesorul Czeremszynski fiind foarte cunoscut şi apreciat

INFORMAŢIUNI

x **UN FURT** a fost comis astă noapte la moşia d-lui Moriţ Stern din Paşcani.

Mai mulţi răufăcători au pătruns noaptea în curtea fermei, de unde au furat 45 oi, precum şi alte obiecte. In urmă tâlharii au dispărut.

Autorităţile au fost înştiinţate despre acest furt.

In urma primelor cercetări a fost prins unul dintre hoţi, care este sătenul Clobanu din Şipote-Iaşi.

x D. Leon Kupperman, fiul d-lui Israel Kupperman, cunoscutul anticar, după 4 ani de şedere în Iaşi, s'a înapoiat la New-York.

x In curând va apare o nouă operă—în 3 volume — „Rolul evreilor în comerţ şi industrie în România" de Gh. Shoie şi Carol Drimer.

x Cavalerii Ordinului *Mihai Viteazul*, au hotărât şi anul acesta să meargă la Curtea de Argeş la Mormântul Regelui Ferdinand.

Plecarea din Bucureşti va fi în ziua de 8 Noembrie ora 7.50 sosirea la Piteşti 10.8.

Cavalerii din provincie să caute a sosi la timp la Piteşti pentru a lua trenul.

Ţinuta zilei cu decoraţia Mihai Viteazul. Ofiţerii activi au 3 zile permisie.

Participanţii vor comunica din timp d-lui General Rujinski str. Puişor 13 Bucureşti.

x D. dr. T. Burău a conferenţiat Duminică seara la cercul cultural al tineretului evreiesc din Podul Iloaie despre: «Rolul medicului în educaţia fizică a tineretului de ambele sexe».

x Din pricina lucrărilor de prelungire a peronului gării Iaşi ori şi ce activitate pe porţiunea de peron din faţa depozitului de bagaje a fost oprită.

Din această cauză toată expediţia de colete şi baloturi n'a putut pleca ieri din ătaţie, cauzând astfel mari neplăceri expeditorilor.

Se recomandă măsuri urgente întrucât această stare de lucruri dăunează atât oficiului poştal din localitate cât şi comercianţilor.

x Se ştie că în urma opiniei separate făcute de d. prof. Octav Băncilă, s'a hotărât un nou concurs de admitere la şcoala de Belle-Arte pentru clasa I.

Ori, cum informaţia noastră a fost dezminţită, arătăm din nou că faptul este perfect exact. In urma părerii d-lui Octav Băncilă, au depus din nou concursul la cancelaria şcolii d-rele Aurelia Gârlea şi Carp, urmând ca direcţiunea să se pronunţe asupra lor.

Prin urmare informaţia noastră a fost de la început adevărată.

x Ministerul instrucţiei a aprobat d-lui Gh. Ghibănescu, profesor la şcoala normală „Mihail Sturdza", retragerea din învăţământ pentru limită de vârstă, pe data de 1 Noembrie crt.

x D. Eug. Anastasescu a fost fost numit suplinitor la catedra de fizico-chimice dela Lic. Naţional din localitate.

x Un furt de cereale a fost comis ieri la sătenul D. Mandachi din com. Coarnele Caprei—Iaşi.

In urma cercetărilor jandarmilor, autorii furtului au fost prinşi şi arestaţi. Ei sunt indivizii Gh. Furnică, Gh. Manolache şi S. Munteanu.

Un alt furt a fost săvârşit la cârciumarul Gh. Ciobanu, de unde s'a furat o cantitate de alimente şi băuturi, precum şi 3.000 lei.

x La discuţia asupra mesajului va vorbi şi d. deputat D. Dimitriu din partea organizaţiei liberale ieşene.

x Constatându-se că unii casieri din magaziile de bagaje din gară nu cunosc tarifele în vigoare asupra transportului mărfurilor aplicând de obiceiu taxe mai mari, pentru care lucru s'au primit multe plângeri şi cereri de restituire a suprataxelor, direcţia generală C.F.R. din Bucureşti a decis ca până la 1 Noembrie să fie corectate toate tarifele existente pe care casierii să le cunoască perfect.

In acest scop se vor face mai multe controluri inopinate, cei descoperiţi că nu se supun fiind pedepsiţi cu destituirea din slujbă.

x **Teatrale.**—Pe scena Naţionalului se repetă sub direcţia de scenă a d-lui Radu Demetrescu noua lucrare a cunoscutului scriitor *C. Manolache „Când r einfloresc salcâmii"*.

Din distribuţie fac parte d-nii: N. Radu Demetrescu, Profir, Gh. Popovici, Munteanu şi doamnele: Eug. Vasilescu, Profir, J. Ionak etc.

Premiera va avea loc la 29 Octombrie.

— Cu acelaş succes se va reprezenta *„Dr. Knok"* — sau Triumful Medicinei, întreaga săptămână.

Din îngrijita distribuţie fac parte d-nii: Petrone, Boldescu, Melcu şi d-nele: Castriş, Profir, L. Popescu etc.

Direcţia de scenă L. Petrone.

x In urma hotărârei Consiliului eparhial, Mitropolia a intervenit la Ministerul Cultelor, pentru a se aproba noua organizare a şcoalelor de Cântăreţi.

Pe viitor aceste şcoli vor avea patru ani: 3 ani de cursuri şi un an de practică. De asemenea muzica bisericească orientală va fi înlocuită prin muzica vocală. Se va înfiinţa şi o catedră specială de muzică vocală.

x Vineri 26 Oct. ora 4 p. m. va avea loc la parcul sportiv „Regele Ferdinand I-iu un match de Woley-Ball între echipele „Makabi" şi „Marathon".

FIŢI ATENŢI şi luaţi tabletele de Asp rină numai în ambalajul original „Bayer" (a 6 sau 20 tablete). Refuzaţi orice surogat" în propriul Dv. interes.

x *Un incendiu* a isbucnit aseară la gospodăria femeei Ioana Botez din com. Osoi (Iaşi). Focul a distrus întreg avutul a femeei, proeucându i pagubele de 80.000 lei.

x Astăzi dimineaţă focul din str. Eternităţii a reizbucnit.

După o oră însă incendiul a fost localizat înainte de a se întinde.

Poliţia continuă ancheta asupra cauzelor primului incendiu.

x Mai mulţi cetăţeni din str. Călăraşi ne roagă să atragem atenţiunea uzinei electrice că de câteva zile s'a întrerupt lumina în acel cartier, iar locuitorii trăesc în întuneric.

Credem că uzina va lua măsurile cuvenite.

x Parchetul de Botoşani a intervenit pe lângă poliţia locală pentru arestarea şi înaintarea la Botoşani a administratorului de păduri L. Nadler, care a rănit în împrejurările cunoscute cu un foc de armă pe vărul său D. Nadler.

Procesul urmează să se judece în seziunea actuală a Curţii cu juri din Botoşani.

x Impiegatul de Mişcare Ştefanovici Mihail, a fost gratificat cu suma de lei 5000, pentrucă cu ocazia cercetării unei reclamaţii de restituire la casa de mărfuri din Paşcani, a descoperit fraude de lei 240.000 în sarcina casierului Bantaş.

x D. N. Dimitriu noul inspector de poliţie şi-a luat astăzi dimineaţă postul în primire.

ULTIMA ORA

Emiterea împrumutului va fi amânată

Nu s'a instituit niciun control străin în România

Londra 24. — Ziarul „Evening Standard" publică ştirea că tratativele pentru împrumutul român pot fi considerate ca definitiv încheiate. A mai rămas uumai tranşarea unor chestiuni de detaliu, care se va face fără dificultăţi.

E probabil că emiterea împrumutului, la care va participa şi America într'o largă măsură, va fi amânată până după alegerea noului preşedinte al Statelor-Unite,—alegere care avea loc în Mai 1929.

Ziarul adaogă că nu-i vorba de introducerea vreunui control străin în România.

Prinţul Nicolaie se căsătoreşte?

Bucureşti 24. — Din cerourile palatului se anunţă că prinţul regent Nicolaie se va căsători în curând cu o prinţesă dintr'o casă domnitoare străină.

Eclipsă de soare

la 12 Noembrie

Bucureşti 24— In Europa, la 12 Noembrie, va avea loc o eclipsă de soare.

Eclipsa va fi văzută în toată Europa şi va fi mai mare în Rusia, la Leningrad. Ea va dura dela ora 9,40 până la 12,20.

Un scandal uriaş în Camera din Budapesta

Un subsecretar de stat acuzat că tolerează atentate şi excese antisemite

Budapesta 24.—Şedinţa de ieri a Camerei a fost aşteptată cu un deosebit interes, întrucât s'au anunţat discuţiile în legătură cu dezordinile dela Universitatea din Budapesta.

Inainte de a se intra în ordinea de zi, deputatul social-democrat Partasz a declarat că guvernul este responzabil de agitaţiile violente ce s'au produs în ultimele zile. „Guvernul susţine în străinătate că face o politică liberală, când în realitate urmează politica cea mai reacţionară de extremă dreaptă.

Acuzaţii grave

In momentul acela, deputatul democrat Fabian, întrerupând pe orator, a strigat subsecretarului de stat dela interne :

—„D'ta eşti vinovat că în această ţară rămîn nepedepsite toate crimele şi nelegiuirile".

Această întrerupere neaşteptată a provocat o enormă agitaţie, care a continuat, accentuîndu'se, pînă la sfîrşitul şedinţei,

In mijlocul furtunii generale, ministrul de instrucţie Klebensberg, luînd cuvîntul, a declarat că va lua toate măsurile necesare, pentru ca organizaţiile studenţeşti să fie puse pe alte baze, împiedicînd amestecul elementelor primejdioase.

Scandal enorm

Spre sfîrşitul şedinţei, deputatul Fabian a strigat din nou subsecretarului de pe banca ministerială :

—„Repet, d-ta ai muşamalizat asasinate odioase".

Au intervenit deputaţii majoritari şi s'a produs un zgomot infernal, aşa încît numai cu greu s'au putut auzi cuvintele subsecretarului adjunct :

—„Deputatul Fabian, dacă nu va dovedi imediat ceiace afirmă, este un calomniator ordinar şi mizerabil".

Fabian s'a oferit să dovedească acuzaţiile formulate.

Muşamalizarea atentatelor

Deputatul a declarat că subsecretarul dela interne ştie foarte bine cine a săvîrşit atentatul cu bombe dela Csongrad, unde la balul societăţii femeilor evreice, au fost ucise în mod mişelesc femei şi fete nevinovate.

Deputatul socialist Peyer intervenind, a strigat : „Da subsecretarul dela interne este amicul atentatorului Pirunska".

Scandalul din Cameră a luat proporţii uriaşe. Toţi parlamentarii strigau şi băteau din picioare, aşa încît preşedintele s'a văzut silit să suspende şedinţa.

*

La redeschiderea şedinţei, preşedintele Camerei l-a invitat pe deputatul Fabian să prezinte dovezi imediate.

Intr'o atmosferă foarte agitată, Fabian a declarat că mai mulţi funcţionari ai primăriei din Csongrad s'au prezintat în audienţă la subsecretarul de stat şi i-au adus dovezi asupra modului cum a fost făptuit atentatul cu bombe. Subsecretarul a cerut atunci dovezi scrise, care deasemenea i-au fost aduse în ziua de 8 Aprilie 1927.

Totuş, în această odioasă tacere, nu s'a făcut nimic.

Deputatul Fabian a declarat că posedă alte numeroase dovezi scrise. Preşedintele Camerei însă n'a considerat suficient ac st răspuns şi l-a trimis pe Fabian în faţa comisiei disciplinare.

Apoi, şedinţa s'a închis în mijlocul unui vacarm infernal.

Ce declară contele Bethlen

La plecare, contele Bethlen, preşedintele consiliului de miniştrii, a declarat enervat ziariştilor :

— „Afacerea nu-i o simplă glumă. Trebuie ca unul din doi, cel vinovat, să şi primească pe deapsa cuvenită. Acuzaţiile aduse de deputatul Fabian trebuesc lămurite de justiţie».

Ieri, contele Bethlen a avut o importantă consfătuire cu d. Beski, ministrul justiţiei.

Doi condamnaţi

au evadat de la Văcăreşti

Bucureşti 24. — Din închisoarea Văcăreşti au reuşit să evadeze doi condamnaţi. anume Nicolae Botez şi Ionescu Constantin Aceştia s'au introdus în camera gardianului, au furat cheile şi apoi au dispărut.

După două ore de cercetări, poliţia a reuşit să-i prindă pe cei doi evadaţi.

Demisia ministrului romîn la Paris

Bucureşti 24.— Se anunţă că d. Diamandi, ministrul Romîniei la Paris, îşi va prezenta demisia.

In locul d-lui Diamandi este desemnat d. Mircea Djuvara.

Această ştire încă n'a fost confirmată oficial.

Asasinul dela hotelul Carol din Bucureşti

arestat la Paris

Bucureşti 24.—Poliţia din Paris a arestat pe individul Teodor Cernoz, în vrâstă de 45 ani, de naţionalitate rusă, care a locuit în mai multe hoteluri din Paris, fără să achite notele respective.

S'a stabilit că Cernoz ar fi asasinul dela hotelul „Carol" din Bucureşti, întrucât are aceleaşi semnalmente ca şi individul Jeni Trubacenko, presupusul autor al crimei. Pentru a se constata dacă într'adevăr Cernoz este asasinul, poliţia din Bucureşti va trimite la Paris fotografiile presupuşilor criminali.

Avion pierdut în valuri

Paris 26.—Un avion militar a căzut în mare în apropiere de Toulon, de la înălţimea de 800 metri.

Avionul şi pilotul au dispărut în valuri.

Şi la Belgrad

s'a prăbuşit o clădire

Belgrad 24.—In apropiere de Teatrul Naţional s'a prăbuşit o casă cu 3 etaje, provocând numeroase daune materiale. Din fericire n'au fost victime omeneşti. Imobilul a fost abia isprăvit şi n'a avut încă chiriaş în etajele de sus.

Personalul cofetăriei ce a fost instalată în apartamentele de jos, auzind sgomotul sfărâmăturilor a reuşit să se salveze la timp. Imediat ce a părăsit apartamentele plafonul a căzut împreună cu zidurile cofetăriei. Din casă a rămas numai o parte din faţadă. Autorităţile au întreprins o anchetă.

Sinuciderea unui militar

Galaţi 24. — Soldatul Pavea Artenie, ordonanţă la d. Lt. Nastase, s'a sinucis trăgându-şi un glonte de carabină în tâmplă.

Moartea i-a fost fulgerătoare.

Cauzele acestui disperat nu se cunosc.

ŞTIRI EXTERNE

Situaţia din Romînia

Paris 24. — „Agence extérieure" publică un articol despre situaţia din România. In esenţă acest articol este rezumatul expunerii pe care a făcut-o d. Vintilă Brătianu la întrunirea majorităţilor parlamentare romîneşti.

*

Turcia latinizată

Angora 24. — Adunarea naţională îşi începe lucrările la 1 Noembrie.

Se va vota legea pentru introducerea alfabetului latin în toată Turcia.

*

Excedente în Austria

Viena 24.— Ministerul de finanţe a stabilit că budgetul general al Austriei a produs un excedent de 35 milioane shillingi.

Evadare la Constanţa

Constanţa 24.—Doi condamnaţi Şerban Neculai şi Ştefan Anghirescu, pe când erau escortaţi dela Parchetul general la arestul central, au reuşit să evadeze.

Soldaţii au tras mai multe focuri de armă fără rezultat.

Amnistie în Austria

Viena 24.— Guvernul a depus în Parlament un proect de amnistie cu ocazia împlinirei a zece ani dela înfiinţarea republicei austriace.

Amnistia va cuprinde delictele politice şi delictele privitoare la tulburările ce au avut loc la 7 Iulie anul trecut.

Turcia nu vrea

să recunoască regatul albanez

Constantinopol 24. — Se prevede că Italia va face un demers pe lângă Turcia, spre a recunoaşte regatul Albanez.

Cercurile guvernamentale afirmă însă că acest demers nu va avea succes, deoarece Kemal Paşa nu vrea cu nici un preţ să recunoască ridicarea preşedintelui Ahmed Zogu la rangul de Rege.

LA CERNAUŢI se găseşte zilnic ziarul „Opinia" la chioşcul din Piaţa Unirei (halta tramvaiului) precum şi la debitele principale din oraş.

Alexandrina Mareenco
Const. Siritinovici
logodiţi
Orhei *Iaşi*

In locul oricărei alte înştiinţări.

INFORMAŢII

x *Ziarul „Neamul Românesc" publică ştirea că :*

Intre modificările cari se proiectează a fi aduse legii administrative, este una de o deosebită importanţă introdusă direct în proiect de către I. G. Duca.

Şi anume, consiliile comunale disolvate prin deciziunile prefecţilor, ale ministerului sau prin decret regal, nu vor mai putea fi atacate în justiţie. Adică un consiliu comunal pe nedrept disolvat nu mai poate cere justiţiei repunerea lui în funcţiune.

x Primindu-se noui reclamaţii la direcţia generală a căilor ferate, cum că domnii casieri de bilete din anumite staţii obligă călătorii să se asigure împotriva accidentelor, s'a dispus că acei casieri cari vor fi surprinşi asigurând călătorii fără să le fi cerut autorizaţie, să fie pedepsiţi.

x Relativ la atacurile banditului Hîbuc, pe care le-am publicat în numărul de ieri al ziarului nostru, arătăm că aceste fapte—care sunt în totul exacte, — s'au petrecut de mai mult timp, însă n'au fost cunoscute până ieri.

x D. profesor Plăcinţeanu a fost delegat în comisiunea examenului pentru ocuparea de funcţiuni administrative, care va avea loc la prefectură în ziua de 1 Noembrie.

Examenul va începe dimineaţă, prin vizita medicală, făcută de d. dr. Vasiliu, inspectorul regiunei sanitare; iar după amiază se va da teza.

x In urma unui ordin al Ministerului de Interne, şedinţa consiliului judeţean ieşan, care urma să se ţie mâine, a fost amânată pentru o dată care se va anunţa la timp.

x Cu începere dela 1 Ianuarie 1929 se anulează toate carnetele de identitate şi permisele de călătorie gratuită pe C. F. R., a tuturor funcţionarilor şi pensionarilor căilor ferate particulare.

ECOURI

— *Şena Poplicher-Hârlău şi dr. M. Spitzer-Iaşi, anunţă logodna lor.*

— Spirt denaturat 90 grade găsiţi la „Elefant", strada Cuza Vodă 54.

ATENŢIUNE

Specialitate de *lucadrări de Tablouri*, încheietură artistică, numai la *Librăria V. Alexandri* str. I. C. Brătianu 201, vis-a-vis de Brutăria Klein.

Preţuri convenabile.

TUNGSRAM

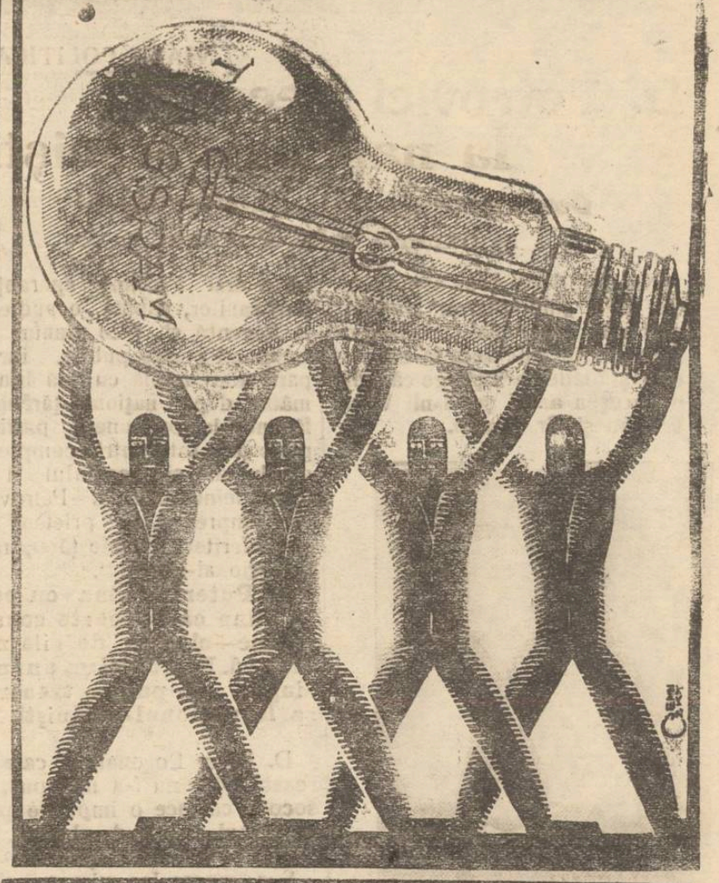

CASINCA Soc. Anonimă de Ţesătorie şi alte Industrii
Iaşi, str. Zugravilor No. 49

Aduce la cunoştinţa Onor. sale clientele că sub noua direcţiune este în măsură de a livra prompt orica cantitate de: BARIJE franţuzeşti cu bordură lată, Barije cu metru, Barije franţuzeşti cai. I şi II-a cu dungi, Şaluri plusate de toate mărimile şi culorile, Casinci apretate diferite, Şaluri Emme şi Casinci Beige, diverse articole de Tricotaje şi a. Bonete, Eşarfe, Switere, Flanele, Pânză Jaquard, cu şi fără bordură şi diverse alte articole de Ţesătorie şi Tricotaje.

DIRECŢIUNEA

Mantouri de blană

şi din orice *stofă* modernă, calităţile superioare cu preţuri reduse, găsiţi numai la

Marele Magazin de Manufactură şi Confecţiuni

„La Napoleon Bonaparte"

IAŞI, str. Cuza Vodă No. 5

Vis-a-vis de Prefectura Poliţiei

La Marele Magazin de Blănuri

I. M. KUNOVICI

Strada Ştefan cel Mare No. 4

A sosit un mare stoc de ***blănuri verificabile şi fine*** importate direct de la origine.

In bogatul asortiment se pot găsi:

Astragan fin, Ioutre veritabil, Biber, Noutria, Petit-gris Pitois, Dihor, Skorgs veritabil Oposum australian taupe veritabil, Vulpi, argintii, albastre, gris, albe şi roşi, precum şi un rayon special de haine de blană gata şi de comandă, executate în mod ireproşabil.

ORA 3

Ciocnire de automobile lângă Braşov

— Trei victime —

Bucureşti 24. —Din Braşov se anunţă că azi dimineaţă un grav accident de automobil s'a produs lângă Bran.

Două maşini care veneau din direcţii opuse s'au ciocnit violent la o cotitură a drumului.

Automobilul dlui Inginer Pologea din Braşov a fost complect sfărâmat.

Doamna Pologea a fost scoasă de sub sfărâmăturile maşinelor în stare disperată şi a fost transportată la spitalul din Braşov, unde se află în agonie.

Deasemenea cei doi şoferi au fost grav răniţi.

Pentru pacea mondială

Roma 24. — Guvernul italian, urmând îndemnul guvernelor din Paris şi Londra, intenţionează să procedă la înarmări navale.

Totuşi Italia a propus ca de acum înainte să se renunţe până la anul 1936 la orice construiri de vase de război. Aceasta, pentru a nu se corupe spiritul pacific al popoarelor,—spirit întărit prin semnarea recentă a pactului Kellogg.

Spre restaurarea vechiului regim în Germania?

Paris 24.--Ziarele franceze scriu că alegerea deputatului Hugenberg ca preşedinte al partidului naţional-german este semnificativă pentru intenţiile poporului prusac.

Această alegere dovedeşte că Germania proectează restaurarea vechiului regim şi poate conduce chiar la rezilierea acordurilor dela Locarno.

Manifestaţia germanilor va constitui, spun aceleaşi ziare, un serios obstacol pentru continuarea negocierilor şi consolidarea situaţiei economice, de care Germania are atâta nevoie.

In cartierul Socola

se caută un bun reprezentant, informaţiuni la *„Asigurarea Românească"* str. Lăpuşneanu 40

România
Tribunalul Judeţului Iaşi secţia 3-a sub Preşedenţia D-lui V Gavrilescu
Judecător şedinţă
Asesor D-l I. Bejenaru Judecător supleant
Şedinţa publică din 19 Octomb. 1928
PROCES VERBAL No.
In baza art. 695 şi următorii cod. com.
HOTĂREŞTE

Declară în stare de faliment pe S. A. Spilner, comerciant din Iaşi strada Sf. Lazăr No 72.

Numeşte Sindic pe d. Jude Sindic al Tribunalului Iaşi.

Ordonă aplicarea sigiliii or pe întreaga avere a falitului cu care se deleagă pe d. Jude Sindic al Tribunalului Iaşi.

Fixează provizor epoca încetărei plăţ or la 11 Iulie 1928.

Stabileşte termenul de 3 Noembrie 1928 până când creditorii sunt obligaţi să presinte la secretariatul sindicului declaraţiile de creanţele lor.

Fixează termenul de 10 Noembrie 1928 orele 13 când va proceda la încheerea procesului verbal de verificarea creanţelor lor.

Ordonă numitului falit ca până în termen de trei zile să prezinte bilanţul şi registrele sale comerciale.

Această sentinţă se va executa provizoriu.

Se vor îndeplini dispoziţiunile art. 709, 710 şi 943 din cod. com. şi conform art. 712 cod. com. se va comunica o copie D-lui Prim Procuror şi D-lui Jude Sindic al Tribunalului.

Cu drept de opoziţie şi apel înlăuntrul termenului prescris de art. 711 din cod. com.

Dată şi pronunţată în şedinţă publică astăzi 19 Octombrie 1928.

(ss) V. Gavrilescu
(ss) I. Bejenaru
Grefier, (ss) I. Paladi

Dosar No. 59 | 1928
Conformă (ss) N. Constantinescu

ȘTIRI DIN ȚARA ȘI STRAINATATE

VIAȚA POLITICA

D. Petrovici trece la național-țărăniști

Dezorientarea averescanilor ieșeni și bucuria d-lui Pogonat

Nu sunt decât două săptămâni de când „Îndreptarea“ anunță că fruntașii național-țărăniști de mâna întâia vor trece la averescani și dădea a înțelege că printre aceștia ar fi și d-nii Vaida Voevod și Gr. Iunian.

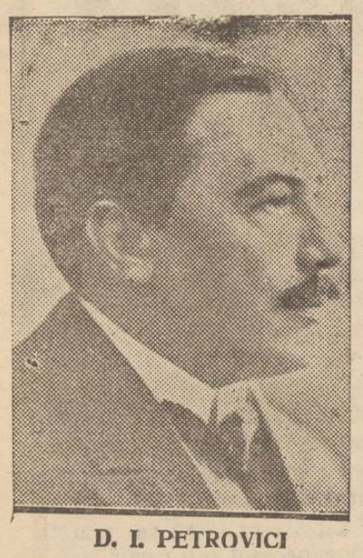

D. I. PETROVICI

D. Vaida a răspuns prin interview-ul și polemica cu generalul Averescu, care au lămurit în întregime insinuările averescane, iar d. Iunian a dat un răspuns ce nu se poate publica.

*

In schimb însă, în momentul când generalul Averescu, pentru a mai întreține speranțele partizanilor, capătă o audiență la Regență și face planuri de campanii pentru public, iar în particular umblă cu pălăria în mână după național-țărăniști, făcându-le propuneri, partidul poporului intră într'o complectă disoluțiune și semnalul îl dă fostul ministru d. I. Petrovici, care împreună cu prietenii săi din diferite părți ale țărei, trece la național-țărăniști,

— Putem afirma cu certitudine că în foarte scurtă vreme—chestie de zile numai—d. Petrovici va anunța singur în public trecerea sa la național-țărăniști.

*

D. Petre Pogonat, pe care această știre nu l-a indispus, a socotit că face o impresie plăcută unui număr de clubiști, anunțându-le acest fapt.

Spre marea lor mirare, clubiștii făceau semne desnădăjduite, afectându-și un aer mizericordios, La nedumerirea d-lui Pogonat, în această impresiune, unul din prieteni l-a lămurit că vede în gestul d-lui Petrovici, ultima nădejde de putere dispărând, știut fiind fierul d-sale în această materie.

Și mulți din gruparea averescană au pontat pe inspirația d-lui Petrovici, nedesmințită în toate ocaziunile)

D. Petrovici merge cu vremea.

Al. Tudor

Bancher străin

căzut într'o prăpastie lângă Cluj

Cluj 24.— Bancherul Jean Tomhar, care făcea parte din consorțiul bancar Blair, part cipând la o vânătoare pe munții de Retezeni din Hunedoara, a alunecat la un moment dat într'o prăpastie. Cadavrul bancherului a fost găsit de doi ciobani. Corpul său va fi transportat la Paris.

Incendiu lângă Roman

Roman 24.— In Com. Spi idonești, un puternic incendiu a distrus un șir de case și un garaj. Focul a luat naștere din neglijența unui copil Th. Grigoraș, din serviciul garajului de automobil, pe când se juca cu un bidon de benzină.

Copilul s'a ales cu arsuri grave.

O nouă ispravă a banditului Agafiței

Piatra Neamț 24. — Banditul Agafiței a dat din nou de lucru jandarmilor.

Aflând că săteanul M. Iacobeanu din Răpciuni și'a cumpărat o bicicletă, banditul s'a prezentat într'o noapte la Iacobeanu și sub amenințarea revolverului, l'a somat să-i predee bicicleta și banii ce săteanul îi mai avea în casă.

Văzând și niște haine pe o claviță, banditul a luat și hainele, cu care a dispărut în pădure.

„OPINIA“

literară și artistică

(Continuarea din pag. I-a)

actorul plin de vervă își săruta partenerele cu teatrală pasiune. Dar o tovarășă de trupă i-a spus odată, după ce Z goto i-a dovedit că știe să iubească:— „Nu cred să fi fost aceasta prima ta sărutare. Ea mărturisește oarecare exercițiu“.

— „Da, — răspuse actorul zâmbind—dar de unde știi tu asta?..

Revista femeilor.

Liga feministă din Copenhaga a hotărât să editeze o mare publicație scrisă în întregime de femei. Orce manuscris trimis de vreun bărbat va fi imediat aruncat la coș. Și orce articol de laude pentru bărbați va fi deasemenea refuzat.

Desigur, exclusivismul acesta al femeilor apare posibil numai în domeniul intelectual.

Declinul modernismului.

Și la Berlin scriitorii modernișți exagerați sânt antipatici marelui public. Astfel în ultimul timp câteva teatre de cartier s'au hazardat să înscenese o serie de piese, care-și dovedesc scriozitatea numai prin titluri, că: „Sânge și cerneală“, „Galoșii soarelui“, „Inima din creer“, etc. Spectatorii au fluerat pe actori și autori, boicotând cu indignare toate reprezintațiile de acest gen.

Poate că moderniștii își vor veni în fire.

Despre modă.

Intr'un cerc de literați, vorbindu-se despre capriciile modei care îndeamnă pe femei să apară public în costume sumare, scriitorul francez Pierre Benoit a remarcat cu multă dreptate:

— „Când bărbatul își pune haina, el pleacă de acasă; când femeia își pune haina, ea rămâne acasă“.

Diferite știri.

— *Romanele în imagini* sânt astăzi ultima noutate literară foarte admirată în străinătate. Aceste romane nu cuprind text de loc.

Acțiunea este reprezintată numai prin fotografii și figuri colorate, scutind astfel pe cititorii simpli de o muncă intelectuală. E vorba de un fel de carte film, din care au apărut până în prezent „Don Quichotte“ de Cervantes, „Infernul“ de Dante, „Faust“ de Goethe și „Cei trei mușchetari“ de Dumas.

—„*Flacăra*“, cunoscuta revistă literară de altă dată își anunță reapariția în Capitală.

Dublu sens

Servitoarea:— „Dudule, n'am găsit gîște în piață“.

Stăpîna: —„Ce spui! Sînt sigură, dacă mă duceam eu acolo, era una“.

Studenți basarabeni complotează în străinătate

și cer deslipirea Basarabiei de România

Autoritățile locale au primit o adresă dela ministerul de interne, prin care se cere luarea de măsuri urgente pentru confiscarea gazetei „La Bessarabie opprimée“, care apare la Liège (Belgia).

Această gazetă este lucrată de un grup de studenți basarabeni, care arată asupririle pe care le suferă frații lor de sub stăpânirea Românilor.

De asemenea ei mai vorbesc și despre foametea care bântuie astăzi în Basarabia, făcând propagandă pentru revenirea acestei provincii la Rusia.

Gazeta studenților basarabeni din Liège a fost confiscată pretutindeni, unde a fost găsită.

Alte două bănci în localitate

In curând se vor înființa în Iași alte două bănci.

Prima va fi finanțată de mai mulți mari proprietari din localitate și va fi pusă sub conducerea unui fost conducător al unei Bănci Naționale.

Capitalul social se va ridica la câteva zeci de milloane lei.

Tratativele sunt înaintate și în scurt timp se va depune la Tribunal actul constitutiv.

*

Tot în Iași, va lua ființă o sucursală a Băncei de Est din Cernăuți.

Banca va fi pusă sub conducerea unui mare proprietar ieșan.

Ziarul „Opinia“ se găsește până la ora 1 noaptea la Regia de sub Hotelul Traian.

INFORMAȚIUNI

x COMEMORAREA LUI GAVRIL MUZICESCU.— In ziua de 6 Decembrie, împlinindu se 25 ani dela moartea marelui compozitor Gavril Muzicescu, va avea loc la Iași un festival consacrat în întregime memoriei dispărutului. Vor lua parte între altele și corurile din Bucovina, Basarabia și Ardeal.

Organizarea festivalului se datorește conservatorului local, unde Gavril Muzicescu a fost zeci de ani profesor și director. Consiliul profesoral al conservatorului și comitetul Eforiei se întrunesc poimâne Vineri dimineață în localul Conservatorului pentru a lua ultimile hotărîri în această privință.

x *Senatul universitar* întrunit aseară a luat act de faptul că ministerul a rectificet planurile după vederile exprimate în scris a întregului corp profesoral ieșan. Noile construcții vor fi ridicate la nivelul și după stilul clădirei actuale.

D. prof. Adrian Mayer a fost numit ad-torul căminurilor studențești.

Senatul luînd apoi act de răspunsurile date de Consiliile facultăților ieșene cu privire la cel mai bun mod de a se ajuta studențimea, a decis să mai menție căminurile universitare până la găsirea unei soluții mai bune.

x D. profesor dr. Slătineanu, inspector general sanitar, a telegrafiat ieri ministerului de instrucție, cerând de a se afecta un local de școală ca spital provizor de izolare pentru bolnavii de scarlatină.

x La administrația financiară s'au primit plângeri împotriva unui vechi slujbaș al Percepțiilor locale. Acesta se spune că ar fi încasat mari sume de bani de la comercianți și urma să le aducă dovada plății impozitelor.

Dar, deși a trecut un timp îndelungat, percepторul a uitat să mai aducă recipisele cuvenite.

x La spitalul de izolare se găsește și un bolnav de tifos exantem tic. Rapidele măsuri luate, au evitat orice contaminare. Bolnavul e considerat ca salvat.

x Serviciul de întreținere c. f r. și celelalte servicii, azi instalate în strada Cuza Vodă, se mută în noua clădire din gară.

x In ședința de aseară a Senatului universitar nu s'a discutat de loc răspunsul facultăților relativ la căminuri.

Deasemenea se desminte conflictul care ar exista între primăria locală și Universitate, relativ la comptoare și apă.

Lucrările parlamentului

23 Octombrie

Camera.—D. Leonte Moldovanu a dat citire proectului de răspuns la mesaj.

S'au rezolvat diferite chestiuni curente, după care președintele a anunțat că în ședința de Marți va începe discuția la mesaj.

*

La *Senat* s'au anunțat interpelări în legătură cu dezastruoasele rezultate ale examenelor de bacalaureat.

x ESCROCHERIE.—Locuitorul Al. Melnie din com. Hodorant jud. Hotin a venit la spitalul Sf. Spiridon pentru a'și vedea o rudă bolnavă. In drum însă a fost întâmpinat de un individ, care dându se drept doctor, i'a cerut 800 lei, taxa pentru spital.

Săteanul nebănuind nimic, i'a dat cei 800 lei și a rămas să aștepte chitanța. Dar excrocul a dispărut, lăsându'l pe Melnie să tot aștepte.

Se fac cercetări.

x Ministerul comunicațiilor a aprobat studenților din toată țara să beneficieze de 50 la sută reducere pe căile ferate, până la 1 Noembre, când se deschid cursurile universitare.

x *D. I. Simionescu n'a demisionat.* Intr'un ziar local s'a anunțat acum câteva zile că d-l I. Simionescu ar fi demisionat dela președinția comitetului școlii normale „Vasile Lupu“.

Interesându-ne la locuri în măsură de a cunoaște adevărul, ni s'a arătat că informațiunea nu e exactă. D I Simionescu înțelege, că tocmai în aceste împrejurări tulburi dela școala normală, să stea la locul de onoare, pe care părinții și profesorii i l'au încredințat, spre a feri școala de influența nefastă a unor procedeuri cu totul nepotrivite unei instituții de educație și cultură.

x D. judecător de instrucție Pogonat, titularul cabinetului II a fost două zile la Chișinău unde a continuat cercetările în afacerea fraudelor cu păduri din Basarabia.

Au fost interogate mai multe persnane din Chișinău.

x ACCIDENTE.—Aseară la orele 9 jumătate tramvaiul No. 42 a dat în Piața Unirei peste trăsura cu No. 36, fără a se întâmpla accidente de persoane.

Deasemenea vagonul No. 11 a dat pe str. Păcurari peste trăsura No. 139, omorând calul.

x Brigada de Urmărire cercetează pe spărgătorul I. Aron, autorul furtului din str. Bucșinescu, bănuit că n'ar fi străin nici de furtul de bijuterii de la d. Argintaru din str. C. Negri.

x D. Eduard Lăzăreseu, prefect de județ, a pus la dispoziție suma necesară, pentru renovarea spitalului din Podul Iloae, care e condus de d. dr. Bulău.

x Un început de incendiu s'a declarat ieri la proprietatea d-lui Ing. Victor Haier din str. Nicolina 1.

x Parchetul Militar cercetează o afacere senzațională. Este vorba de o serie de acuzații aduse unui ofițer superior, care deține o importantă funcție militară în localitate.

Cercetările au fost precedate de o descindere în județul Iași, cu care ocazie vina celui încriminat a fost stabilită pe deplin.

x Doctorul BRENER, *specialist mamoș*, boli de femei, consultă dela 2 până la 6 p. m.

x Mâine seară are loc la Teatrul Național primul spectacol al TEATRULUI DE PĂPUȘI (secție a Teatrului Naționa din Cernăuți).

Se va reprezenta „Directorul de Teatru“ și „Bastian și Bastiana“ opere în câte un act de W. A. Mozart.

Al doilea spectacol va avea loc Vineri (Sf. Dumitru) matineu.

Puținele bilete rămase se găsesc la agenția Brașcu.

— **Agende „1929“.** *Fiecare proces notat în agendele „Socec“ este ca și câștigat.*

DOCTOR
N. L. Birnberg
Specializat la Paris
Boli interne, boli de femei Nașteri
Tratamentul bolilor de inimă, plămâni
Curenți de inaltă Frecvență
IAȘI—STR. CUZA VODA No. 1
(vis-a-vis de Farmacia Jelea)
Consult. 10-12 a. m. și 3-7 p. m.
Pentrusăraci zilnic gratuit.

DENTISTUL
Fr. Grünberg
cu Institutul dentar, în
Strada Cuza Vodă No. 1
(vis-a-vis de Farmacia Jelea Halta Sărărie)
Execută toate lucrările de chirurgie și proteză dentară după ultimele cerințe ale științei.
Prețuri modeste
Consult. 9—1 și 2 jum.—7

Dr. Zenobia Vitner-Rosenthal
str. Cuza Vodă 9
Boli de femei, mamoș
Consult. 1—3 p. m.

Vizitați
RAIONUL SPECIAL de IMBRACAMINTE
al Magazinului Universal „RATA“
Iași, str. Gh. Mârzescu No. 34 Iași
Care în vederea sezonului de toamnă și iarnă este bine asortat cu tot felul de noutăți în:
HAINE GATA pentru barbați, băeți și copii
PARDESEURI, SCURTE cu și fără blană, MACFERLANE, IMPERMIABILE, ȘTOFĂ CU METRU, MANTILE PENTRU DAME, (de Velour și *blană*, etc. etc.
ATELIER SPECIAL PENTRU COMANDA
Prețuri convenabile, plata în rate lunare **fără dobândă**

Mobile „Hirsch“
Depozit de *Câmpi Electrice*
Cristaluri, Porcelanuri.
Prețuri originale de fabrică

CRONICA DRAMATICĂ
de *Wratislavius*

TEATRUL NAȚIONAL:

„Dr. KNOCK“

(Comedie în 5 acte de JULES ROMAINS

(Continuare din pag. I-a)

devenit între timp personajul cel mai influent și cel mai ocupat, însuși bătrânul Parpalaid cade în mrejele șarlatanului. Medicul diplomat și cu zeci de ani de practică medicală, va intra în cura șarlatanului !!...

Triumful medicinei, exclamă ironic Jules Romains—și noi îi dăm dreptate.

Atâta-i tot? vor întreba cititorii?

Atât.

Intrebarea aceasta și a pus'o și publicul care a asistat la spectacol și a plecat nedumerit.

Motivul? Sunt mai multe.

Primul, l'am văzut la început, piesa nu are „efecte“, adică: lipsea mijloacele *grele* „bombele“.

Al doilea: textul nu e decât o indicație. Dar o indicație extra-ordinar de precisă. Citind lucrarea noi am văzut personajele pulsând toate viața cea mai reală, fără nici-una din mișcările silite sau convenționale, care abundă în multe lucrări, chiar într'acelea bine cotate. Toți eroii sunt oameni *vii*, pe cari îi putem întâlni la ori-ce colț de stradă sau pe șoseaua ce leagă târgul de țară. Iar în conversația obișnuită a acestora (obișnuită în aparență) se desfășură toată satira puternică a lui Jules Romains.

Un singur punct însă există și acesta nu trebue scăpat o clipă din vedere: interpreții nu trebue să *joace* rolurile, ci să le *trăiască*. Fie-care fibră din actor să fie impregnată cu mentalitatea precis și categoric stabilită a personajului fixat de autor.

O clipă numai de abatere de la această cerință, o singură frază spusă—abia după ce a fost rostită de sufler și se năruie iluzia. Totul devine banal, incolor și te lasă complect indiferent.

Dar mai există încă un punct dificil. Tipurile nu sunt „universale“. Ci mai toate au o pronunțată notă națională: sunt mici burghezi francezi. Cititorul nefrancez își imaginează aceste tipuri, după orizontul lui, Acel pe care întâmplarea l'a dus prin acele meleaguri, le vede just când citește piesa, Dar când le vede pe scenă, știe prea bine că nici-unul nu este autentic. Celălalt—care nu le cunoaște din viață, *simte* că nu's „de-ai noștri“, judecând după gândirea lor și nici acesta nu'i crede. Atunci?

Atunci, se întâmplă, că o comedie care citită este o desfătare chiar pentru oameni subțiri, nu face nici-o impresie, când o văd jucată.

Și nu prinde—nici la marele public la acel care n'a cetit-o în prealabil, pentrucă la aceasta se mai adaugă ceva i *montarea*. De pildă noi am râs mult, când ne-am închipuit apariția automobilului: d-rului Parpalaid ce trebue să'i ducă de la gara la târgușor. Adică unsprezece kilometri. Fiind o jalnică râșniță hârbuită, din acelea care fac un scandal infernal și o fumăraie puturoasă, de te'neacă până'o vezi mișcându-se din loc, vă închipuiți ce efect face asupra d-rului Knock, dar și asupra... publicului spectator. Acest efect merge crescându când conversația ce are loc în fața acestei fosile zgomotoase și fumegânde—dar imobilă, duce la rezultatul, că după ce bietul șofeur a muncit ca un disperat și s'a băgat sub mașină doar o reușit să miște din loc dihania, ei se vor sui în „automobil“ și nenorocitul de șofeur va împinge roata dindărăt până'o lua vânt samovarul!

Iar moșneagul—d-rul Parpalaid, va ține volanul...

Din acestea toate, n'au fost decât puține clipe, palid redate.

Dacă au fost vre-o scenă două, autentice, au fost de la actul doi încolo. De pildă, când la ora de consultații a apărut dl. *Ramadan* (în tovărășia d-lui *Doroșcan*) ca un flăcău imbecil și ficos, nevoe mare, pe care trebuia să'l examineze dl. *Petrone*—d-rul *Knock*.

E adevărat, s'au străduit toți să deie viață tipurilor interpretate. Și d-l *Boldescu* (d-l *Parpalaid*) și d-na *Castriș* (d-na *Parpalaid*) d-ra *Popescu* (M-me Remy-hangița) d-l *Calmuschi*—tobosarul, d-l *Meicu* (farmacistul *Mausquet*).

Am avut însă impresiunea că lucrarea lui *Romains* trece de puterile actorilor noștri. De altfel după câte am auzit, pe Knock l'a jucat, fără mult noroc și d *Maximilian*. Așa că artiștii noștri se pot mângâia, că sunt în bună companie.

W.

Must dulce,
STRUGURI
Vinuri naturale
20 lei litrul
VIȚE ALTOITE
de un an și de doi ani
Un milion Port Altoi
RXR 3309 prețuri convenabile
Vin Nou 16 lei Litrul
Desfacerea produselor proprii
N. D. MARCOCI
Str. Col. Langa 5

DOCTOR
M. SPITZER
fost intern al spitalului Sf. Spiridon
Boli de copii și interne
Boli venerice
Consult. 8-12 a.m. și 3-7 p m
Strada Nicolina 10

ANUL XXIV No. 6434 — 3 LEI EXEMPLARUL — VINERI 26 OCTOMBRIE 1928

BIBLIOTECA UNIVERSITĂȚII IAȘI
Biblioteca Universității Loco

ABONAMENTE
... un an
... luni
30...

OPINIA

ZIAR POLITIC COTIDIAN

ANUNCIURI
se primesc la toate
Agențiile de Publicitate
și la
Administrația ziarului
Iași—Str. Gh. Mârzescu 17

CAMELIONUL

Dându-și seama de situațiunea precară, în care se găsește, în momentul de față, nu numai gruparea averescană, dar chiar și d-sa în sânul acestei grupări, dl. Petrovici cu toate dezmințirile ulterioare, este pe cale de a face publică trecerea sa la naționaltărăniști.

După laborioase tratative, după ce a bătut la alte ușe care i-au rămas închise, și numai după ce a făcut declarații solemne, că renunță la orice veleități ministeriale, d-sa a fost în fine primit în sânul partidului contra căruia, până mai eri, a luptat cu înverșunare.

Privighetoarea Moldovei, leaderul averescan, debateriul parlamentar mult apreciat de dl. Max Wurmbrandt, repeta astăzi gestul ce i a devenit familiar; părăsește încă odată, pe acei care l'au ridicat acolo, unde numai însușirile sale fără vr'un alt concurs nu l'ar fi putut ridica nici odată.

Or cât am fi deprinși cu peregrinațiunele sale politice și or cât de puține iluzii am mai fi avut asupra seriozității și asupra scrupulelor omului, care refuză să restitue statului diurne de parlamentar, încasate pentru un timp în care nu era parlamentar, gestul d-lui Petrovici nu poate decât să-l așeze definitiv, printre acei, pentru care principiile în viață, ca și în politică, nu sunt decât un balast inutil.

Fost în vremuri membru devotat al partidului conservator marghilomanist pe care l'a părăsit în momente grele, după ce a făcut un exces de zel în contra Brătenilor, în a căror dare în judecată, din ordinul lui Mackensen, a jucat un rol important în parlamentul marghilomanist de atunci, d-sa nu a ezitat să accepte, din mila aceleiași Brăteni, pe care mâne îi va ataca alături de d. Mihalache și Madgearu, situațiunea de ministru miluit în trecuta guvernnre averescană.

Adulator prin excelență a generalului Averescu, în a cărui atmosferă matinală a camerei de culcare și-a găsit inspirația politică atâta vreme și pe care l'a acoperit, ori de câte ori ocazia s'a prezentat, cu ridicolul unui exces de calificative ridicate la superlativ, d-sa părăsește astăzi barca, care începe a se scufunda depărtându-se cu grabă de acel pe care până mai eri îl numea cel dintâi printre cei aleși.

Graba d-lui Petrovici în a schimba de stăpân politic, este până într'atât de mare, încât nici părăsirea celor câțiva prieteni, pe care s'a sprijinit în politica locală și a căror moralitate deochiată le face imposibilă intrarea vre'un alt partid, și nici chiar situațiunea de șef al unei organizațiuni național țărăniste de mic oraș de provincie, cu care a fost silit să se mulțumească, nu-l îngrozește.

Și dacă s'ar putea întâmpla poate, ca d. Petrovici să nu fie în pierdere cu trecerea sa la național-țărăniști, nu tot acelaș lucru se poate spune însă și despre noii săi partizani politici, care nu câștigă de sigur nimic de pe urma insumărei acestei hipertrofiate personalități în rândurile lor.

Din toată lumea

Morminte pe străzi.—Deși e cam de necrezut, totuși există unele orașe din Europa, în cari se află morminte în mijlocul străzilor. Așa de pildă este orașul Tirana din Albania unde se găsește în mijlocul străzii principale un mormânt al unei vechi familii de schipetari, ai cărei urmași au fost în rândurile oamenilor de seamă. La Bologna (Italia) se află în stradă mormântul marelui jurist Rolandino di Passageri din 1800; iar la Berlin mormântul căpitanului Christian Koppe din 1705, care a rugat cu limbă de moarte să fie înmormântat în strada Săracilor.

Intr'adevăr e greu să te desparți cu totul de viață !..

*

Un geniu precoce. — La Praga face senzație în ultimul timp un copil de 5 ani anume Emmerich Iwantscho, al cărui talent matematic întrece orice închipuire. El face toate cele 4 operațiuni cu numere de cinci și șase cifre în maximum 5 minute, fără a se servi de cridă sau creion.

Pentru a se constata într'adevăr extraordinara capacitate matematică a micului Emmerich, i s'a pus între altele să calculeze în ce zi a căzut 3 Decembrie 1899 și în care zi va fi 17 Ianuarie 1976.

In mai puțin de 10 minute copilul precoce a dat răspunsul.

De remarcat că în alt domeniu el este foarte puțin priceput așa încât nici nu dă de bănuit că e vorba de un geniu al matematicei.

Emmerich Iwantscho e fiu unor părinți simpli din clasa muncitorilor, cari nu au măcar cunoștințele cursului primar.

Dar par'că geniile întreabă de rang ?...

*

Sălbatecul din Boma.— La Boma (Congo belgian) a fost prins un negru, al cărui trup este complect acoperit cu păr. Sălbatecul se cățără cu multă agilitate pe copaci și obișnuește să meargă cu palmele pe pământ. Cînd i s'a oferit mîncare, el a refuzat cu indignare, întrucît se hrănește numai cu fructele copacilor, cu iarbă și insecte. Negrul nu știe să vorbească nici o limbă; articulează numai sunete ciudate și scoate strigăte ca de fiară. Și cu siguranță acest african primitiv nu este singurul exemplar de sălbătăcie omenească din pădurile uriașe de acolo.

*

Pisica salvatoare. — De curînd la casa doamnei Valdmann din Basel (Germania) s'a declarat noaptea un incendiu violent. Flăcările au cuprins întreaga clădire fără ca proprietara să se trezească din somn.

Speriată de lumina focului, pisica din odaea stăpânei, a sărit pe o etajeră spărgând un vas mare de porțelan.

Zgomotul produs de spargerea vasului, a trezit pe doamna Valdmann, care observînd primejdia, a putut să se salveze la timp.

Serbarea din Budapesta

Cu un deosebit fast a fost comemorat la Budapesta marele muzicant și compozitor ungur Bihari, de la a cărui moarte s'au împlinit o sută de ani. Bihari era cel mai desăvârșit interpret al muzicii țigane și deaceia muzicanții țigani, care sânt foarte numeroși în Ungaria, i-au ridicat un impresionant monument pe insula Margareta de lângă Budapesta.

NOTE DE ARTĂ

Pictura de la Agapia

Se știe că biserica din Mânăstirea Agapia a fost pictată de Grigorescu. Dar o bună parte din minunatele tablouri ce au ieșit din penelul strălucitului artist nu puteau fi văzute, din pricină că fumul lumânărilor și, mai ales, focul din 1902 acoperise păreții cu un strat gros de funingine.

Astăzi însă ochiul amatorilor și înțelegătorilor de artă poate fi iarăși încântat de frumusețea picturii din Agapia, căci biserica a fost pe deantregul spălată — după procedee științifice — din inițiativa și sub supravegherea d-lui profesor *I. D. Ștefănescu*, doctor în litere de la Sorbona și cunoscut conferențiar.

Lucrarea s'a făcut în condiții admirabile, iar cheltuiala s'a redus la minimum. Cel mai modest deviz, întocmit de un pictor, prevedea 360.000 lei 9 luni de lucru! Grație d-lui Ștefănescu însă, ea s'a îndeplinit în două săptămâni și cu o cheltuială de circa 20.000 lei. Firește n'a primit nimeni nici o plată. Toți devotații Agapiei: D. I. D. Ștefănescu, călugării și călugărițe au muncit gratuit. Ba, putem adăugi că și banii cheltuiți au fost, în parte adunați prin conferințele ținute de d. Ștefănescu și altă parte dată din mijloacele personale ale domniei sale. E bine ca lucrul să se știe, pentru că faptele de asemenea natură sunt atât de rare.

De sub stratul de fum au răsărit peste 60 de tablouri ale lui Grigorescu, între care unele pot sta alături de faimoesele opere ale lui Rafael din sălile Vaticanului.—Agapia devine astfel un bogat muzeu al operelor lui Grigorescu, numărând vre o 80 de tablouri ale marelui maestru al picturii românești.

Tot la agapia, d-l I. D. Ștefănescu, cu aprobarea I. P. S. Mitropolitului Pimen și cu concursul unor statornici vizitatori ca profesorii ieșeni d-nii G. Gr. Gheorghiu și V. Petrovanu, a organizat un muzeu, în care sunt expuse prețioasele odoare ce au mai rămas mânăstirei după ne socotită măsură, din vremea războiului, de a se trimite în Rusia odoarele noastre.

Cele înfăptuite la Agapia merită toată lauda. Ele dovedesc că sunt încă oameni care înțeleg că mânăstirile trebue să fie vii, nu numai prin activitatea din prezent, ci și prin operele din trecut, pe care le mai adăpostesc măcar în parte și care sunt temeiuri vii de serioasă mândrie națională.

SIMPLE OBSERVAȚII

Autorități și automobile

Printre alte măsuri edictate pentru restrîngerea budgetului general, primul nostru ministru a propus să se micșoreze la autorități în special capitolul automobilelor. Desigur d. Vintilă Brătianu n'a recurs la acest sfat nici din răutatea de a priva pe demnitati de plăcerea călătoriilor comode, nici fiindcă personal ar fi un adversar al vehiculului modern și confortabil. Șeful guvernului și-a dat încă seama că aproape la toate instituțiile noastre oficiale, pasiunea de a cumpăra automobile conduce la risipe inutile.

Ceva mai mult; mașinile autorităților nu corespund totdeauna unor necesități reale. De pildă, un înalt slujbaș al statului nu comandă automobilul în interesul funcțiunii, ci numai pentru a și satisface variate nevoi particulare.

Astfel nu sînt prea rare cazurile cînd în „Buick-ul" oficial se plimba demnitarul cu întreaga sa familie, făcînd excursii prin toată țara. Sau în timp ce flăcăii poznași ai vre-unui funcționar superior sînt plecați cu mașina la „vînătoare", un slujbaș de resort să nu-și poată îndeplini cu promptitudine serviciul, toc-

(Continuarea in pag. IV-a)

„OPINIA" LITERARA ȘI ARTISTICA

Literatura pentru popor.

Se editează tot felul de romane cu bandiți și broșuri cu subiecte pentru zgândărirea simțurilor. Se găsesc chiar și fondurile oficiale necesare pentru fabulele și părerile critice ale d-lui Mihalache Dragomirescu. Nimeni însă nu se gândește la poporul mistuit de ignoranță și lipsit cu desăvârșire de orce hrană sufletească. Conducătorii noștri cred desigur că marelui public îi sânt prea suficiente pretențiile de literatură din cuvântările tuturor Cațavencilor actuali, care vin din când în când să cerșească voturi sau să masacreze în întruniri politice biata democrație.

Domeniul literaturii pentru popor este cu desăvârșire părăsit. Se pot număra pe degete aceia care îndrăznesc să lupte cu întunericul intelectual al mulțimii, încercând să aprindă candeli de cultură și educație. Dar pe aceștia nu-i încurajează nimeni, fiindcă statul subvenționează numai pe partizanii cu dublă însușire de scribi cretini și agenți poliției zeloși. Conducătorii noștri au în această privință calculul lor bine chibzuit. Ignoranța neagră a poporului le convine de minune.

I. berg

FAPTE

Zola în mizerie.

La începutul carierei sale literare, romancierul francez Zola a avut de luptat cu cea mai neîndurătoare mizerie. Intr'o zi un prietin l-a întâlnit, colindând toate redacțiile ziarelor cu un manuscris de 200 pagini în mână.

— „Unde fugi așa ?"—îl întrebă amicul !

— „Caut să-mi plasez o nuvelă—răspunse Zola mâhnit— ca să-mi pot cumpăra o lumânare și o cutie de chibrituri. Noaptea în mansarda mea, e foarte întuneric și de câtva timp nu lucrez decât la lumina lunii".

O carte de ciocolată.

Un cofetar din Berlin a izbutit să facă o carte din foi subțiri de ciocolată. „Volumul dulce" (cum era intitulat) avea mărimea obișnuită a unei cărți și cuprindea numai 30 pagini. Pe fiecare pagină se afla scrisă câte o poezie din clasicii germani: Goethe, Schiller, Herder, Heine, etc...

Este desigur și acesta un mijloc admirabil de propagandă, dacă bine-înțeles consumatorul cărții are măcar curiozitatea să citească versurile, înainte de a lughiți ciocolata...

Un Savonarola modern.

Preotul Bethlehem din Paris indignat de valul de imoralitate din literatura contimporană, a pornit o luptă acerbă împotriva scrierilor frivole. Astfel Pater Bethlehem spargea vitrinele librăriilor, scotea cărțile pornografice și le arunca în stradă. Originalul preot a fost dat în judecată și condamnat la serioase despăgubiri bănești. Ceeace dovedește că chiar și împotriva pornografiei, nu se poate lupta decât cu mijloace legale. Modernul Savonarola trebuie deci să se resemneze..."

Diferite știri.

— *„Măștile destinului"* este intitulată piesa d-nei Sarina Casvan-Pas, care va fi reprezintată la „Théatre des jeunes auteurs" din Paris.

— *Pentru premiul Nobel* de literatură pe anul acesta a fost propusă și scriitoarea spaniolă Conda Espina.

— *La Paris* obțin un deosebit succes compatrioții noștri: Elvira Popescu în piesele lui Verneuil și Al. Mihalescu în „Profesiunea d-nei Waren" de Bernard Shaw.

Mare bucurie

Fata provincială (către o prietină): —„N'ai ideie ce bucuroasă sânt. Pe tata l-a mușcat un câne turbat și o să plecăm la București, la institutul antirabic".

In pag. III-a

Ultima Oră

telegrafică și telefonică

Bucovina în haine de serbătoare

Jubileul „Junimei" din Cernăuți

In zilele de 25, 26 și 27 ale acestei luni au loc la Cernăuți serbările aniversării a 50-a, de existență împlinită, ale celei mai vechi soc. stud.—în viață —„Junimea".

Serbările se vor desfășura sub patronajul unui mănunchiu de membri onorari ai societății, având în frunte pe I. P. S. S. Patriarhul-Regent Miron. Iașul e representat în acest comitet de onoare prin câteva personalități, cari au legături cu „Junimea"; așa d-na Agatha Bârsescu, marea artistă, prietenă a „Junimei" și a Bucovinei românești, de mai mult de 30 ani, entuziasmând—până la delir—cu jocul ei fermecător, pe bucovinenii Austriei amorțitoare de avânt național; sau generalul Zadik, asemenea membru onorar, care, acum aproape zece ani, sub guvernul Marghiloman, cel mult hulit, a intrat în fruntea armatei române, eliberatoare, cu Divizia sa a VIII, cuprinzând Bucovina, care se unia „necondiționat și pe vece" (cum glăsuește actul de Unire), cu patria-mamă.

Iașul numără și câțiva membri emeritați cari, ca studenți, au fost membri activi ai „Junimei". Merită a fi amintit Păr. Vasiloschi, care, așa de activ pe terenul social și cultural în Iași, remarcându-se ca unul din inițiatorii ridicării statuei lui Eminescu, după-ce Ateneul Păcurari e creația sa, în întregime, a fost un „Junimean", asemenea de osârduitor. Membru devotat al „Junimei" a fost și d. prof. Mihai Ionescu, de mai 'nainte, bucovinean și d-sa.

In clipele serbării semicentenare nu trebue uitați Junimenii, cari și-au dat viața pe altarul neamului, în războiu, așa: Ioan Grămadă, literat însemnat, căzut la Cireșoaia, Lascar Luția pe Neajlov, T. Turtureanu la Oituz, sau Justin Breabăn la Mărășești. Bucovineni fără vicleșug, cu inimă de român neprihănit, frați scumpi, vecinica noastră pomenire ... Un alt junimean—e dr. D. Marmeliuc, tânăr prof. univ., actual deputat de Cernăuți.

Studențimea rom. bucov. alături de «Junimea", a fost pătrunsă de un fior—de fiorul unirei visate, în Iulie—August 1914, venită, după așa încercări și sacrificii, abia în 1918. „Junimea", în timpuri vitrege, a înfățișat totdeauna, cu vrednicie și distincție, aspirațiuni naționale, încât evenimentele toamnei din 1918 le-a primit cu sufletul împăcat și cu inimă, din care s'au vărsat lacrămi de emoție.

Totuș și Bucovina e frământată și sfâșiată de patimi acerbe politice, un domeniu în care românii bucovineni s'au văzut tari mai de demult, cam din 1903. Și politica anilor de după războiu n'a fost totdeauna la înălțimea sfințeniei clipelor unirei, din Noembrie 1918. In ochii minoritățilarilor, de multe ori superioare, și ai străinătății, nu ne am impus

(Continuarea în pag. IV a)

CARNETUL CU ACTUALITĂȚI

HAOSUL MARILOR ORAȘE

Parisul, citadela străinilor.—Petreceri, serbări, baluri— Londra, orașul tradițiilor.—Cea mai obscenă realizare. Buchiniștii gărilor—

de I. FR. BOTEZ

Intr'unul din ultimele noastre foiletoane, făgăduiam cetitorilor o expunere mai amplă, asupra unor aspecte specifice ale vieței moderne.

Revenim aici cu un nou bagaj de amănunte. Și pentru a cataloga metodic faptele, începem cu cele mai mici.

*

Adolescentul vremurilor de azi, iubitor al tuturor noutăților, înfometat după hainele impecabile și moda Parisului, lector pasionat al revistelor frivole și știrilor picante, păstrează totuși în anumite ascunzișuri sufletești, tradiții și taine ale trecutului. Oricâtă evoluție ar marca evenimentele în țara noastră, oricâte distracții ar importa Bucureștiul, e zadarnic.

Fiecare din tinerii domni și domnișoare cari se respectă, visează, tot astfel cum atâtea generații de înaintași au visat, să treacă repede granițele, spre a ajunge în inima orașului vrăjit.

Parisul

Câte senzații puternice, necunoscute, nu evocă numele acestei istorice citadele!—Parisul, întrezărit în mirajul nopței, Parisul superb luminat cu reclame uriașe, ce ritmic se aprind în beznă, Parisul cu barurile, teatrele, music-hallurile sale, cu cluburile pitite, cu tavernele excentrice și cu muzicele sud-americane.

Parisul acesta pentru care tineretul suspină și părinții își sacrifică situația materială!

In bodegile și restaurantele sale de noapte, în varieteurile fastuose, se strâng miliarde de franci, anual, numai din contribuția străinilor. Deoarece aceștia formează un sfert din populația citadelei,—deoarece ei aduc bogății imense, Parisul se sacrifică bucuros capriciilor și dorințelor lor.

Hora petrecerilor

Și străinii vor mai ales, petreceri. Femeia pariziană, elegantă, fină, „un animal de rassă" cum îi spunea răutăcios un humorist englez, femeia aceasta cântată, divinizată, senzuală, o doresc mai ales domnii veniți din alte țări. De la apașa de stradă și mica mindinetă, până la artistele cu renume universal, acelaș veche poveste.

Cetiți de curiozitate «Le Rire» sau «Le vie amusante», și veți rămâne surprinși de anunciuri redactate în felul acesta:

„Deschis toată noaptea, luxos local de amuzament, săli de bae, camere cu ziua. Discreție absolută. Se vorbesc cinci limbi". Sau: „D-na Lafon, pavilion oriental, distracții nevinovate. Simpatii sau cunoștințe durabile. O mie și una de nopți. Se vorbesc 7 limbi". Iar la sfârșit: „se vorbește rumânește". Crudă ironie a soartei!

Parisul petrece din zori și până'n noapte. Cartierele organizează baluri, serbări, orgii felurite.

In sălile de dans și varieteurile cu renume, seratele au loc zilnic. La început decente, așezate, armonice, apoi, ou cât noaptea înaintează, dezordonate și barbare. Urgiile ce se petrec spre ziuă sunt de neînchipuit. Exemplul clasic al Parisului, pentru balul—debandadă rămâne „Bal des quatre arts». Pela trei noaptea, cheflii noștri aruncă hainele de pe ei și dansează cu mișcări dezordonate dar libere în tactul jazzului. Intr'un «balançoir» de sticlă, e legănată regina balului, redusă la costumul primitivilor, iar lojile cu perdele grele se închid și sala întreagă geme parcă, de o durere necunoscută.

Orașul tradițiilor

Nici Londra nu-i lipsită de

(Continuarea în pag. IV-a)

Spre a invinge Durerea,

ori care ar fi forma sau origina ei 30 de ani de experiență au consacrat eficacitatea fără de pereche a cunoscutelor

CACHETS DU Dr FAIVRE

FRIGURI
MIGRENE
NEVRALGII
PALUDISM GUTA REUMATISM
DYSMENORRHEE
DURERI DE DENTI

DE VÂNZARE LA TOATE FARMACIILE și DROGHERIILE

Cutia de 1: Lei: 8 » | Cutia de 12: Lei: 75 »

LA MAGAZINUL
SALI PORJES
a sosit un nou transport de
Mantouri de iarnă, Rochii de seară, Pălării
Gata și după comandă

IN TOATE
COLȚURILE LUMEI
Răspândită.

PIANINE
„ROSENKRANZ"
Reprezentanța: Magazinul de Muzică MICHELSON Iași

AVIS IMPORTANT

A sosit un mare transport de Mașini de gătit *„Ideal"* dela cea mai renumită fabrică KAUKAS precum și sobe belgiene, galerii nichel și garnituri pentru sobe, elegante, solide și eftine.

Nu cumparați imitație până ce nu vizitați Depozitul fabricei *KAUKAS* la

„Ferrum" Frații Wachtel & Co.
IAȘI — str. I. C. Brătianu 136-138

SHAMPON
Dr Dralle
„KOPF-REIN"
Ideales
KOPF-WASCHPULVER
EXCELENT PENTRU SPĂLATUL CAPULUI
De vânzare la Droguerii, Parfumerii și Farmacii.

De închiriat

un apartament complect renovat, compus din 3 camere spațioase, bucătărie, atenanse, cu parchet și teracotă. Liber imediat. Str. Păcurari No. 29.

DE ARENDAT chiar imediat 25 hectare teren, calitatea întâia pe moșia Lețcani. A se adresa General Tarnoschi str. Asachi 2.

SE CAUTĂ Practicant de prăvălie a se adresa la Societatea Pentagon din str. Stefan cel Mare No. 4.

DE INCHIRIAT două camere mari în fața străzei, cu Balcon, una bucătărie, având lumină, canal și apă. A se adresa la d. proprietar Jacques Calmanovici str. Cuza-Vodă No. 17.

DE INCHIRITA un salon, trei camere, holl, garaj și atenanse eventual. Se vinde și întregul imobil. A se adresa în str. Carol 29.

VÂND case goale 4 camere zid, 500 m. loc, înlesniri, intermediari admid. D-na Gheorghiu, Scăricică No. 3.

DE VANZARE parcele pentru construcțiuni în cartierul Lascar Catargiu, Codrescu și Sărăriei. Pentru informațiuni a se adresa d-lui I Pătârlăgianu, strada Sărăriei 103.

SALARIU FIX, acordăm domnilor, doamnelor și domnișoarelor, persoane serioase, distinse și energice, având întinse relații în populația Iașului. Prezentarea orele 4—6 „Asigurarea Românească" str. Lăpușneanu 40.

ANGAJĂM în condițiuni bune, un inspector pentru Jud. Iași și Roman, numai persoană serioasă, post de viitor, „Asigurarea Românească" str. Lăpusneanu 40.

România
Corpul Portăreilor Trib. Iași
Publicațiune

Se publică spre cunoștința generală, că conform jurnalului Trib, Iași s. III-a No. 7498 din 18 Octombrie 1928 și cu procesul verbal No. 2559 | 928 dresat de Corpul de Portărei Trib. Iași s'a numit și instalat ca sechestru judiciar pe Dl. M. Biber din Iași, str. Cost. Negri No. 91, în locul D-lui M. G. Serion avocat din Iași, asupra imobilului din Iași str. Strâmbă No. 4, proprietatea D-lui Țalic Moscovici.

In consecință toate chiriile sau orice alte venituri ale zisului imobil se vor încasa și administra de Dl. M. Biber.

Făcut astăzi 24 Oct. 1928
Șef Portărel, B. Stancov

DE INCHIRIAT două camere mobilate cu intrări separate în str. Lăpușneanu No. 35 în curte jos la Elisée.

Ziua Regelui Mihai la Iași

M. S. Regele Mihai a împlinit astăzi 7 ani. Iașul a sărbătorit acest eveniment printr'un Te-Deum oficiat la Mitropolie, în prezența reprezentanților autorităților, a ofițerilor garnizoanei locale și a unui numeros public.

Serviciul divin a fost făcut de către preotul protoereu Dinescu, înconjurat de un sobor de preoți.

După Te Deum, întreaga asistență a coborît în curtea Mitropoliei, unde d. gen. Constantinov a vorbit trupelor despre însemnătatea zilei.

A urmat defilarea trupelor, după care la orele 12, solemnitatea a luat sfîrșit.

*

De asemenea și la Templul Neuschotz, s'a oficiat un Te-Deum, cu ocazia sărbătorirei zilei de naștere a M. S. Regelui Mihai.

Perceptorii abuzivi și salariile învățătorilor

Un număr de învățători din jud. Soroca, a reclamat ministerului de finanțe, dând și declarații scrise, că perceptorii însărcinați cu achitarea salariilor lor, se dedau la diferite abuzuri, care de care mai mari.

Astfel unii perceptori opresc la fiecare plată câte o remiză de 40 lei pentru fiecare învățător; alții rețin banii cu care și satisfac nevoile lor, și în fine unii și mai abuzivi se înțeleg cu cămătarii, care împrumută bani învățătorilor, cu o dobânda de 25—30 și chiar 35 la sută, ca în schimbul unei sumi de bani, să mai amâie plata lefei.

Se mai citează cazuri când învățătorii prezentându-se cu chitanțele pe trei, patru luni, pentru ca să li se plătească lefurile, au fost bruscați. Invățătoarele, când se prezentau cu astfel de cereri, primeau propuneri rușinoase, ca să li se deie banii.

Deși s'au făcut numeroase intervenții la minister, unde s'au făgăduit măsuri și anchete, lucrurile au rămas însă în aceiaș stare, care demoralizează învățătorii și încurajează abuzul perceptorilor.

Maur

Vizitați Magazinul
LA CAMILA
MARE DEPOZIT DE ULEIURI VOPSELE PRODUSE CHIMICE
IAȘI, STR. ANASTASIE PANU 47.

UNIVERSITATEA DIN IAȘI
Publicațiune No. 2297

Se aduce la cunoștința generală, că Vineri 2 Noembrie 1928 ora 11 a. m. se va ține licitație publică cu oferte închise în Cancelaria Rectoratului pentru fasonarea și transportul la Iași a 2774 steri lemne de foc din Pădurea Tinoasa (Bârnova) Parchetul No. 40 bis.

Timpul fiind întârziat licitația se ține cu termen scurt.

Ofertele nu se primesc fără garanția de 10 la sută.

Caietul de sarcini și condițiunile generale se pot vedea în fiecare zi de lucru la Rectorat între orele 11-12.

p. Secretar, Indescifrabil

Dr. H. Wechsler
Boli interne, Genito-urinare
Sifilis
DIATERMIE
pentru boli urinare, boli de femei, reumatism, nevralgii, migrenă, gută, diabet, boli de stomach etc
Consult: 8-11 a. m. 2-8 p. m.
IAȘI, str. Armeană 4

DOCTOR
M. SPITZER
fost intern al spitalului Sft. Spiridon
Boli de copii și interne
Boli venerice
Consult. 8-12 a.m. și 3-7 p m.
Strada Nicolina 10

DOCTOR
Sebastian Pineles
medic de spital
Specializat la Paris și Viena
în boli de copii și sugaci
RAZE ULTRAVIOLETE
Consult. 2—4 p. m.
str. Gh. Mârzescu 16, etaj
(Casele foste Kessim)

Incendiu lîngă Bacău

Bacău 24.—Astă noapte, pela orele 2, în toiul furtunei ce bântuia, un violent incendiu s'a declarat a imobilul comerciantului Moise Șaraga din imediata apropiere a orașului.

Pagubele întrec suma de un sfert de milion. Imobilul a fost asigurat la mai multe societăți, cu câte 200 mii de lei.

Dat fiind că până acum, într'un interval relativ scurt, la acest imobil, incendiul a fost înregistrat încă în două rânduri, parchetul bănuind că la mijloc nu e lucru curat, a ordonat o severă anchetă.

Sinucigaș... prudent!

Budapesta (Ceps).— Societatea de salvare din Budapesta a primit o scrisoare dela un oarecare Horowitz, cum că în cabina unei cafenele s'a spânzurat un tânăr necunoscut.

La locul indicat a fost în acel vâr găsit un om, care a încercat să se spânzure și care a fost identificat cu... însuși Horowitz. Din cauza unei dragoste nefericite, acesta a căutat să simuleze sinuciderea, în speranță că această încercare va avea o influență asupra iubitei lui necredincioase. Și deoarece n'a avut de loc intenția să moară, a înștiințat din prudență societatea de salvare ca să-l poată salva la timp.

Impușcat la o nuntă

Roman 24.— Autoritățile militare locale au fost înștiințate că în satul Budești Ghica a fost împușcat jandarmul sergent Gh. Ancuță din comp. Bacău. Jandarmul venise în concediu și lua parte la o nuntă.

Nefiind atent, pe când se trăgeau după datină focurile de armă, a fost împușcat.

Flăcăul imprudent, N. Botezatu, care a tras în jandarm, a fost arestat.

INFORMAȚIUNI

x *Inchisoare veselă.* Autoritățile locale au început o anchetă în contra unui funcționar superior dela inchisoare din localitate.

Acesta este acuzat că a încercat în diferite rânduri să corupă soțiile deținuților, căutând să le atragă spre păcat.

Funcționarul era atât de neglijent, că venea adesea la soțiile deținuților în trăsura închisoarei și însoțit de deținuți.

x Comisiunea de numiri și înaintări de funcționari județeni si comunali, a aprobat numirea d-nei Maria Pălimaru, agentă sanitară la com. Cornești, pe ziua de 1 Noembrie.

D. V. Secu, oficiant sanitar la spitalul Ungheni și d. D. Masalogiu, agent sanitar la Pârliți, au fost transferați urme în locul celuilalt.

D-na Elena Secu, moașă dela cercul sanitar Țuțora, a fost transferată la com. Pârliți.

D-na Maria Chichifoi, moașă la cercul sanitar Pârliți a fost transferată la Bosia-Țuțora.

Și d-na Profira Aramă, moașă la spitalul din Ungheni, a fost transferată la spitalul din Pârliți,

x In seara zilei de 10 Noembrie 1928, va avea loc în Sala Ateneului Popular din Tataraș *un grandios Bal*, dat de Comitetul Bisericei Sf. Voevozi—Roșca, în folosul construirei casei Parohiale.

Balul se da sub președinția d-lui C. N. Ifrim deputat și președintele Ateneului din Tatarași. Toții buni creștini sunt rugați a lua parte la această serbare.

x Inspectoratul școlar al Reg. XIII-a Iași a primit următoarele confirmări și reconfirmări în posturi:

Dl. G. Grigoriu a fost menținut în postul de maestru electrician la Școala superioară de arte și meserii; d. Filip Berec menținut maestru sculptor la aceiaș școală.

Deasemeni au fost confirmați în posturi domnii G. Onofrei maestru croitor și Alex. Sandu, maestru cizmar la Șc. de Arte și Meserii.

x Duminică 28 Oct. ora 3 după amiază, va avea loc la cercul funcționarilor de librărie, a noua șezătoare literară. Va conferenția d. dr. I. Rosenthal, despre „Viața lui Law", după care va urma muzică, declamație și lectură.

Intrarea liberă.

x La Podul Iloaiei a avut loc căsătoria religioasă a tânărului absolvent seminarist Ioan Negoiță cu d-ra M. Filipescu.

x Inscrierile pentru examenele particulare se termină Joi 1 Noembrie crt. Dela această dată nu se va mai primi nici o înscriere, sub nici o formă.

Deasemenea se atrage atenția elevilor că pentru sesiunea Iunie-Septembre înscrierele se primesc tot până la 1 Noembrie.

x Ministerul instrucțiunei publice a pus în vedere școlilor minoritare, ca numărul elevilor din clasa I-a să nu treacă de 50.

In cazul unei abateri dela această dispoziție, ministerul va face răspunzător pe conducătorii școlilor, luând cele mai severe măsuri.

x La liceul de fete „Oltea Doamna" din Iași, este vacantă o catedră de gimnastică. Doritorii se pot adresa la Inspectoratul școlar din localitate.

x Am relatat puternicul incendiu care a distrus până în temelii fabrica de cherestea a d-lui C. Onu din Poiana Negri.

Cercetările au stabilit că focul a fost pus de răifăcători—în scop de răzbunare.

Fabrica nu era asigurată.

Se fac cercetări printre muncitorii eliminați în ultimul timp din serviciu.

x Dl. comisar Mihail dela brigada de moravuri a fost mutat în acelaș grad la brigada de urmăriri.

In locul său a fost mutat dl. comisar I. Palade, dela serviciul de triaj și ad-tiv.

x Tribunalul a condamnat eri la 15 zile închisoare pentru bancrută simplă, pe fostul cîrciumar D. Ițicovici din str. Alexandri.

x Membrii eforiei învățământului muncitoresc au fost convocați pe ziua de 28 Oct. ora 5 după amiază.

x Eri s'a depus a treia listă de candidați pentru alegerile de epitropi la spitalul Izraelit din Iași.

Prima listă este a vechilor epitropi. A doua listă este a intelectualilor evrei, iar a treia cuprinde pe bancherii S. O. Groswald și Alex. Einhorn.

Bine înțeles, toate trei liste au în fruntea lor pe d. Moritz Wachtel.

x *La Teatrul Național* se repete zilnic în cursul acestei săptămâni, interesanta piesă a d-lui Col. C. Manolache: *„Când reînfloresc salcâmii"*, în care se desbate o foarte delicată problemă sufletească.

Rolurile principale le dețin d-nii: Radu Demetrescu, Aurel Munteanu, Gh. Popovici, Miron Popovici, etc. D-nele Melinte-Vasilescu, Profir, d-ra Ionac etc.

Premiera piesei are loc Luni 29 Octombrie c.

x Azi la ora 5 jum. se va ține prima ședință a cercului cultural al corpului didactic primar în amfiteatrul Liceului Național.

Se vor discuta mai multe chestiuni didactice la ordinea zilei.

x SPORTIVE.— Matchul de Foot-Ball între reprezentativa Iașului și „Mihai Viteazu" din Chișinău, care a fost anunțat pentru Vineri 26 crt., nu va mai avea loc.

In schimb se va disputa în aceiași zi un match între „Victoria" și „Hakoah".

x Delegații uniunei micilor industriași din localitate, pleacă în astă seară la Ploești, pentru a lua parte la congresul general al uniunei ce se ține mâine și Sâmbătă acolo.

x Cursurile gimnaziului „Alex. cel Bun" se deschid irevocabil la 1 Noembrie. Clasele ordinare vor funcționa dimineața dela 8-12, iar cele paralele dela 2—6 p. m.

x Candidații reușiți la bacalaureatul din Iași și care au dat examene cu comisiunile I a, II a și a IV-a, pot să-și ridice diplomele, dela liceele unde au terminat ultima clasă.

x *Consiliul de războiu* din localitate va judeca Sâmbătă procesul intentat Căpitanului Gh. Mircea dela cercul de recrutare Suceava și sublt. Ion Condrea din Reg. 29 Inf. Dorohoi.

Ei sunt acuzați că, pe când funcționau la manutanța din Rădăuți, ar fi furat 80.000 lei.

ULTIMA ORA

D-nii Vintilă Brătianu şi Iuliu Maniu la Regenţă

Chestiunea împrumutului. — Situaţia din Basarabia

Bucureşti 25. — D. Iuliu Maniu a fost primit ieri în audienţă de patriarhul Miron la palatul metropolitan. Audienţa a durat de la ora 2 şi jum. până la ora 4.

Şeful partidului naţional-ţărănesc l-a pus la curent pe înaltul regent cu constatările făcute în Basarabia.

D. Mauiu a arătat că situaţia dintre Prut şi Nistru este foarte tristă. Ea reclamă atenţia imediată a factorilor cu răspundere. Populatia din Basarabia este literalmente mistuită de foame.

In cercurile politice din Capitală această audienţă este viu comentată.

*

Şi d. Vintilă Brătianu s'a prezintat ieri Inaltei Regenţe, căreia i'a comunicat mersul tratatipelor pentru împrumut şi a negocierilor cu Germania.

*

Astăzi după amează la ora 4 va avea loc un consiliu de miniştrii. Se vor dispune noui măsuri pentru ajutorarea populaţiei înfometate din Basarabia şi se vor face diferite comunicări în legătură cu împrumutul extern

Călătoria în Zeppelin este foarte grea

Ce declară un pasager

Paris 25.—Unul dintre pasagerii care a plecat cu zeppelinul în America, s'a reîntors cu vaporul la Paris.

El a declorat că voiajul în Zeppelin este extrem de greu. In special toţi călătorii au suferit de o mare lipsă de hrană.

— „Voiajul acesta—a spus pasagerul indignat — este un adevărat scandal. Drumul istovitor şi periculos m'a costat peste 3000 dolari". (N. R. — Aproap jumătate milion lei).

O nouă prăbuşire în Franţa

O fabrică distrusă
Numeroase victime

Paris 25.—O nouă prăbuşire s'a întâmplat ieri, de astă dată la Belfort.

O fabrică cu trei etaje s'a năruit în întregime. Sunt mulţi grav răniţi. Numeroşi lucrători au fost prinşi subt dărâmăturile zidurilor.

Prăbuşirea se datoreşte greutăţii colosale a maşinelor, care se aflau depozitate în clădire.

CUTREMUR DE PAMANT
la Corint

Atena 25.—Un nou cutremur de pământ s'a înregistrat ieri la Corint.

Populaţia cuprinsă de panică s'a refugiat subt cerul liber.

Pagubele sânt mari.

Nenorocirea din Capitală

O doamnă grav rănită

Bucureşti 25.—Ieri seara s'a întîmplat în str. Smîrdan colţ cu str. Lipscani o gravă nenorocire, în următoarele împrejurări:

D-na Colon I Anghelescu din Viespari pe cînd trecea pe stradă împreună cu d. colonel Codescu din Giurgiu, în dreptul magazinului „Au bon gout" i-a căzut o bucată de clădiro în cap.

Grav rănită, victima se află internată la spitalul brâncovenesc.

Recursul lui Boris Ştefanof

Bucureşti 23. — In faţa Inaltei Curţi de Casaţie a venit ieri spre judecare recursul lui Boris Ştefanof, care a fost condamnat la opt ani recluziune pentru conspiraţie împotriva siguranţei Statului.

Procurorul general a combătut motivele de casare. Curtea a amânat pronunţarea pentru ziua de 31 Octombrie.

D. Titulescu

va pleca la Londra

Bucureşti 25. — In cursul lunei Decembrie, d. Titulescu va pleca la Londra, spre a'şi prelua locul de ministru plenipotenţiar al Rominiei în Anglia.

Scandalul din Camera maghiară a continuat

NOUI ACUZAŢII ŞI DOVEZI

Budapesta 25.— In şedinţa de ieri a Camerei maghiare scandalul a reînceput.

Deputatul Fabian a adus noui acuzaţii subsecretarului dela interne, prezintînd numeroase dovezi care arată că acesta a acoperit odiosul atentat dela Csongrad. Fabian a declarat că acest mizerabil atentat a fost săvîrşit de şase membrii ai partidului rassist. Funcţionarii municipali au adus la cunoştinţa subsecretarului, modul cum au fost comise oribilele crime, şi totuş nu s'a luat nici o măsură în această direcţie.

Contele Bethlen, primul ministru maghiar, a confirmat într'adevăr că primarul din Csongrad a adus la cunoştinţă atentatul săvîrşit acolo.

Pentru moment s'a deschis o severă anchetă.

Contele Bethlen bolnav

Budapesta 25.— Contele Bethlen s'a îmbolnăvit de gripă. Sânt temeri că boala se va agrava.

Unii medici afirmă că este vorba de un paratifos.

Foametea din Rusia

provoacă agitaţii împotriva regimului sovietic

Paris 25.—Din Moscova se anunţă că în partidul comunist a izbucnit o mare criză, a cărei cauză este grozava lipsă de alimente. La Leningrad, Moscova şi alte oraşe populaţia face coadă la brutării, lăptării şi băcănii.

Foametea este accentuată şi prin faptul că importarea de grâu este acum imposibilă. Această situaţie a determinat o violentă campanie contra sovietelor. In locul industrializării, se cere dezvoltarea agriculturei şi serioase înlesniri pentru ţărani.

Această campanie este alimentată de Rykow. Conducătorii sovietelor însă, au rămas în majoritate devotaţi lui Stalin, considerând noua politică a adversarilor, ca o primejdie naţională.

Stalin a ţinut un discurs violent, arătând că duşmanii politici fac o operă dăunătoare Rusiei, în deajuns de lovită prin cumplita lipsă de alimente.

In legătură cu afacerea Horan

Paris 25.— Ministrul Justiţiei a ordonat parchetului să deschidă urmărirea judiciară împotriva domnului Noblette, fost ataşat în biroul de presă de pe lângă ministerul de externe, în legătură cu rolul lui în afacerea Horan.

Judecătorul de instrucţie, în conformitate cu legea contra spionajului a ordonat imediata urmărire.

Afacerea pare că se complică, întrucât este vorba de descoperirea unui document, prin care se puneau la cale manifestaţiuni împotriva siguranţei statului francez.

Pentru un articol violent

Belgrad 25.— Poliţia a arestat pe un redactor al ziarului radicist „Norodni Val", pentru un articol publicat în legătură cu cunoscutul atentat din Skupcina articol în care a fost atăcat şi regele Alexandru.

După câtva timp s'a prezentat la parchet deputatul radicist Perna, declarând că este autorul articolului incriminat.

„Furt neizbutit

Bucureşti 25.— D. Leonte Moldovanu a fost victima unui furt.

Un individ s'a introdus în camera sa dela Hotelul Continental, de unde a furat un geamantan, încercând apoi să dispară. Urmărit însă de personalul hoteluluj, hoţul a fost prins. El se numeşte Horaţiu Ştefanovici.

INFORMAŢII

x *Cei şapte peregrini.*— Se ştie că consiliul judeţean al Iaşului a delegat de mai bine de un an, conform legei sale organice 7 consilieri în consiliul comunal şi nici până azi d. primar Ralovitză nu i-a convocat, cu toată hotărârea consiliului superior al administraţiei, care a sesizat a dispus fiinţarea lor în consiliu.

In şedinţa consiliului judeţean care a avut loc azi la ora 10, consilierii judeţeni au decis ca cei 7 consilieri delegaţi ai lor să meargă la şedinţa consiliul i comunal la Primărie, care şedinţă se va ţine azi la ora 5 d. a.

Ei vor cere d-lui Primar să participe la şedinţă, unde pe lângă interesele cetăţeneşti au de apărat şi interesele judeţului.

Fiind dat că în fruntea acestor delegaţi se găsesc domnii Constantin Cerkez fostul preşedinte al camerei de comerţ şi d. Mihai Negruţzi fost primar şedinţa promite a fi foarte interesantă, mai cu seamă că fiind publică, poate asista ori cine.

Se anunţă ca un mare număr de cetăţeni vor asista la această şedinţă.

x Se ştie că o parte din funcţionarii prefecturei de judeţ au fost avansaţi anul trecut.

Ministerul de interne a tăiat însă din bugetul judeţului suma care se cuvenea ca salar mărit acestor funcţionari aşa că aceştia cu toate că sunt avansaţi în grad primesc leafa ca mai înainte.

Funcţionarii nedreptăţiţi au făcut o adresă către d. prefect Ed. Lăzărescu pentru ca acesta să intervie la minister pentru a li se aproba lefurile cuvenite.

x Prefectura a intervenit astăzi la Ministerul de Interne pentru a se aproba înfiinţarea unei noui plăşi în judeţul nostru—cu reşedinţa la Sculeni,—deoarece prin reforma administrativă jud. Iaşi a fost mărit cu 13 comune.

x *Consiliul judeţean ieşan,* în urma convocării ministerului de interne, s'a întrunit astăzi dimineaţă la orele 10 la prefectură, pentru a răspunde la acuzaţiunile care i se aduc, în vederea dizovărei.

Consilierii au aşteptat zădarnic până la orele 11, fără ca d. inspector Râşcanu, care este în oraş, să se prezinte la prefectură, unde urmau să aibe loc dezbaterile.

D. Cerkez, a arătat că acest fapt constitue o lipsă de deferenţă la adresa consiliului, şi a cerut o nouă convocare, care însă nu s'a făcut.

x In 1926 s'a comis un furt la doamna Gheorghiu, profesoară la Sf. Sava. S'au furat atunci, 30.000 lei în numerar, bijuterii şi haine.

Poliţia din Bucureşti a arestat zilele acestea pe femeia Elena Bahiseanu, care în tovărăşia unui individ a comis acest furt.

Ea a fost înaintată Brigăzei de urmărire.

x Astăzi a început la Arad, congresul misionarilor din întreaga ţară.

Din Iaşi participă la acest congres P. S. S. Arhiereul Grigore şi Pr. misionar V. Chirica.

x Senatul universitar va fi convocat de urgenţă zilele acestea.

x La prefectura poliţiei, serviciul de circulaţie, au fost numiţi 7 agenţi noui, pe lângă cei 3 de până acum, pentru buna menţinere a ordinei şi stricta aplicare a regulamentului de circulaţie în oraş.

x Intrucât d. Triandaf profesor de matematici la gimnaziul din Tg. Frumos a fost detaşat în învăţământul comercial din localitate, direcţiunea acestui gimnaziu anunţă că catedra este vacantă.

ECOURI

— In ziţele de Vineri 26 şi Sâmbătă 27 Oct. cr. Dl. Prof. Dr. C. I. Parhon va fi în localitate. Consultaţiile dimineaţa la Spitalul Socola, după amează dela 3—5 p. m. la Institutul de Radiologie a d-lui dr. Radu (str. Alexandri).

— **Agende „1929".** *Fiecare proces notat în agendele* **„Socec"** *este ca şi câştigat.*

Tribunalul Judeţului Iaşi s. III-a

PUBLICAŢIE DE VANZARE
No. 7707 din 22 Octombrie 1928

D-l Jude Sindic al Trib. Iaşi s. III-a prin raportul No. 4721 | 1928 a cerut Trib. Iaşi s. III-a să autorize scoaterea în vânzare prin licitaţie publică a imobilului falitului Iţic Mendel din Com. Bivolari Jud. Iaşi.

Tribunalul în urma raportului No. 4721 | 1928 prin Jurnalul No. 7483 | 928 a autorizat Corpul Portăreilor Iaşi să facă toate formele legale de vânzare prin licitaţie publică a imobilului din Com. Bivolari Jud. Iaşi, proprietatea falitului, a cărui situaţie conform raportului de expertiză este: O casă situată în Comuna Bivolari Jud. Iaşi, compusă din 2 odăi şi prăvălie cu locul lor şi o şură megieşit cu moştenitorii def. I. Agapi, M. Simon, în faţă cu str. Principală şi în dos cu uliţă, evaluată de expert la suma de 400.000 lei.

Se încunoştiinţează că vânzarea şi adjudecarea acestui imobil va avea loc în pretorul Trib. Iaşi s. III-a în ziua de *29 Noembrie 1928 ora 13,* începându-se licitaţia publică dela suma evaluărei expertului.

Dosar No. 44 | 928
Preşedinte, M. EŞIANU
Portărel, I. Popovici

Ziarul „Opinia" se găseşte până la ora 1 noaptea la Regia de sub Hotelul Traian.

Mantouri de blană

şi din orice *ştofă* modernă, calităţile superioare cu preţuri reduse, găsiţi numai la

Marele Magazin de Manufactură şi Confecţiuni

„La Napoleon Bonaparte"

IAŞI, str. Cuza Vodă No. 5

Vis-a-vis de Prefectura Poliţiei

CASINCA Soc. Anonimă de Ţesătorie şi alte Industrii
Iaşi, str. Zugravilor No. 49

Aduce la cunoştiţa Onor. sale clientele că sub noua direcţiune este în măsură de a livra prompt orica cantitate de: BARIJE franţuzeşti cu bordură lată, Barije cu metru, Barije franţuzeşti cai. I şi II-a cu dungi, Şaluri pluşate de toate mărimile şi culorile, Casinci apreturate diferite, Şaluri Emme şi Casinci Beige, diverse articole de Tricotaje şi a. Bonete, Eşarfe, Switere, Flanele, Pânzi Jaquard, cu şi fără bordură şi diverse alte articole de Ţesătorie şi Tricotaje.

DIRECŢIUNEA

ORA 3

Spre o destindere politică

— Patriarhul Miron a încercat o mediaţiune între d-nii Vintilă Brătianu şi Iuliu Maniu —

Bucureşti 25. Cercurile partidului naţional-ţărănesc afirmă că în intrevederea pe care a avut-o cu Patriarhul Miron d. Iuliu Maniu a arătat Inaltului Regent motivele pentru care partidul său se abţine dela serbările Dobrogei.

S'a aflat de asemenea că Patriarhul Miron ar fi încercat o mediaţiune între d-nii: Vintilă Brăteanu şi Iuliu Maniu. Acest fapt este considerat ca un semn caracteristic pentru situaţia actuală, dovedind că Regenţa ar dori să obţină un guvern naţional de destindere.

REGELE MIHAI

A ÎMPLINIT 7 ANI

Bucureşti 25 — Astăzi cu prilejul onomasticei Regelui Mihai, s'a oficiat la Patriarhie un serviciu religios. Au participat d-nii: Duca, Lapedatu, Argetoianu, Săveanu, etc.

Serviciul religios a fost oficiat de către arhimandritul Creţul. Un escadron din reg. de escortă regală, a dat onorurile.

Capitala este pavoazată, şi prezintă un frumos aspect de sărbătoare.

D. Paul Angelescu, ministru de război a ţinut o cuvântare armatei, arătând însemnătatea zilei şi urând viaţă lungă Regelui Mihai.

Apoi membrii guvernului s'au dus la Palat, unde au prezentat felicitări Micului Rege şi familiei regale.

Mari inundaţii în Franţa

Paris 25. Lângă Grenoble apele râului Iser au revărsat pe o intindere mare.

Regiunea întreagă este acoperită de apă. Zeci de imobile au fost dărâmate.

Populaţia nu poate părăsi locuinţele, şi de aceia aprovizionarea se face cu bărci.

Pentru pacea Europei

New-York 25.— Cu ocazia alegerii preşidenţiale din America, partidul socialist din Statele Unite, a hotărât să lanseze un manifest, în care se va pronunţa pentru revizuirea tratatelor de pace şi recunoaşterea Rusiei de către America.

De asemenee se va cere anularea datoriilor de război, cu condiţia ca ţările din Europa să renunţe la politica militaristă, şi să se dezarmeze după exemplul Germaniei.

DOCTOR IN MEDICINĂ
M. WECHSLER
Specializat în Franţa în
ARTA DENTARĂ
Boli de gură şi de dinţi
Consult. 9-12 şi 2-7 p. m.
IAŞI, Str. Ştefan cel Mare 13
Casele Leon Mayer

DOCTOR
Dora Goslowsky
MAMOŞ
de la clinicile din *Paris* şi *Montpellier*
BOLI DE FEMEI, NAŞTERI
Consult. 3—6 p. m.
Strada Cuza Vodă No. 16

DOCTOR
Isac Avram
specializat la clinicile din Pavia, Milano şi Genova
Boli interne, Sifilis, Venerice
Băi de lumină (Phototherapie)
Raze Ultraviolete, *Raze* Infraroşii. *Diathermie,*
Electrotherapie: tratament electric prin curent galvanic, faradic, de înaltă frecvenţă, sinusuidal; endoscopie, cauterizare, masaj vibratoriu, băi hidro-electrice, etc.
strada Costache Negri No. 10
vis-a vis de Farmacia Zfass (Esculap).
Consult. 8-10 a. m.; 3-6 p. m.

DOCTOR
L. HEITEL
MAMOŞ
De la clinicile din Berlin, Viena Frankfurt
Boli de femei şi naşteri
Str. Săulescu 2 (alături de Biserica Talpalari)
Consultaţiuni 4—7 p. m.
Pentru săraci gratis zilnic.

DOCTOR
A. Hoffmann
fost intern al Spitalului Socola
Boli nervoase şi mintale
Boli de nutriţie
Consult. 9-11 a. m.—4-7 p. m.
str. Ştefan cel Mare 13
(Intrarea prin bolta farmaciei Coniver (Pollak)

ȘTIRI DIN ȚARA ȘI STRAINATATE

Simple observații

Autorități și automobile

(Continuarea din pag. I-a)

mai din lipsa vehiculului de transport.

Dar abuzul nu se mărginește aici. Deobiceiu mai toate instituțiile publice nu se mulțumesc cu un singur automobil. Ele își asortează o garnitură de tot felul de mărci, toate mașinile funcționînd numai pentru „domnu șef" și pentru favoriții săi.

Apoi, cumpărarea automobilelor nu este în asemenea împrejurări o afacere prea rentabilă. Mai totdeauna comanda se face cu tot cortegiul de misiți și „tehnicieni specialiști", care nu se deplasează fără comisioanele respective.

După cătva timp dela sosirea mașinei, nu se știe prin ce accident neprevăzut, motorul se defectează. Automobilul este atunci trimes acasă la „domnu șef", pentru ca după mai multă vreme să fie reparat, boit cu altă coloare (ca să nu dea loc la suspiciuni), rămânând astfel definitiv în proprietatea inaltului demnitar. Iar autoritatea anumită, negreșit, își cumpără o altă mașină.

Fără îndoeală procedeurile acestea necorecte răspândite la toate oficialitățile ca o molimă fără leac, aveau nevoie de o stavilă. Deaceia propunerea primului ministru apare ca o dispoție minunată. Urmează să vedem însă, dacă ea — ca atâtea alte măsuri — nu va rămânea literă moartă pe hârtie. *Ipsilon*

Bucovina în haine de sărbătoare

(Continuarea din pag. I-a)

înde-ajuns, ca un factor civilizator și politic, superior.

Fie ca un prilej de serbătoare națională, ca semicentenarul „Junimei" din Bucovina, să fie un moment de reculegere, să vină, poate de sub umbra Eroului între eroi, dela Putna, raza unirei sufletești, între frați!

Iașul cultural și eroic, cetatea unirilor și a marelor înfăptuiri naționale, trimite—desigur—„Junimei", cu prilejul jubileului ei, Bucovinei, reunite pentru deapururi, și în general neamului românesc cele mai bune urări de un viitor din ce în ce mai prosper și mai așezat. Trăiască sufletul curat al studențimei române generoase!

Pr. F. BODNĂRESCU
membru emeritat al „Junimei"

Lucrările Parlamentului

24 Octombrie

S'a ridicat imunitatea deputaților gazari

CAMERA. D. deputat Iuga a dat cetire raportului comisiunii disciplinare, pentru ridicarea imunității deputaților Gr. Tolea și Irimescu-Cîndești. Camera votează ridicarea imunității cu 102 voturi contra 3.

*

La SENAT s'a citit răspunsul la Mesaj, rezolvându-se apoi diferite chestiuni curente.

Ambele corpuri legiuitoare au luat vacanță până Marți 30 Octombrie.

In jurul „abuzurilor" de la Școala Normală „Vasile Lupu"

D. Stelian Popescu va fi dat judecății pentru calomnie

Sub titlu de „abuzuri grave în administrația școlii normale" ziarul „Universul" a publicat cum câteva zile niște pretinse fapte abuzive ce s'ar fi constatat acolo cu prilejul unei anchete.

Forma, în care sunt date acele știri, este susceptibilă de cea mai meschină interpretare.

Interesându-ne la cei în măsură de a cunoaște lucrurile, am flat următoarele.

Cercetarea ce se face la școala normală este încă în curs. Inspectorii care o fac nu și-au depus raportul.

Prin urmare *nimic din ce a publicat „Universul" nu este stabilit.*

Interpretarea dată acelor pretinse neregul pornește din ura nestăpânită a unor anumiți oameni *care nu se dau în lături nici dela uricioasa atitudine de a arunca discreditul asupra uneia din cele mai vechi și reputate instituții culturale din țară.*

*

Spre a înțelege oricine reaua credință în cele publicate de „Universul" ni se atrage atenția asupra următorului fapt:

Se scrie în Universul;

„In luna Iunie 1928 în statul de plată No. 9 e trecut ca pedagog *bucătarul* (si) Iacob, plătit cu 2274 lei, iar la Nr. 28 e trecut *bucătarul* Ion ca laborant... etc."

Textul e astfel alcătuit ca cetitorii să creadă că la școala normală se treceau în state *bucătarii* drept pedagogi!

Cum stă însă lucrul?

Pretinsul „bucatar" Iacob ori Ion *nu este* și *n'a fost* niciodată bucătar. Nu are și nu a avut altă legătură cu bucătaria decât că a mâncat bucate de acolo, ca toți ceilalți pedagogi ai școalei.

Acel pretins „bucătar," este un absolvent al facultății de științi, care a funcționat ca pedagog și preparator la laboratorul de științi fizico-chimice.

Numele său de familie este **Bucătaru!**

S'a speculat prin urmare un nume propriu de persoană dându-i-se însemnarea comună spre a se inventa „grave abuzuri la școala normală".

Nu insistăm mai mult. Acest singur fapt lămurește pe deplin și seriozitatea reportajului din «Universul» și cinstea metodei întrebuințate.

Ni se spune de asemenea că persoane vizate prin acel reportaj vor acționa în justiție pe d. Stelian Popescu pentru calomnie. Rep.

Accident de automobil lângă Pașcani

Eri seara la ora 9, pe când mașina d-lui Locotenent C. Marian din Iași, se întorcea din Pașcani spre Iași, a suferit un accident pe dealul satului Ruginoasa la locul numit „Osoi".

In mașină se afla un domn locotenent din Iași împreună cu ordonanța, d. Petre Petraru, agent fiscal din Ruginoasa și Valodi Abramovici fostul director al pădurei Vlădnici, toți fiind răniți.

Transportați la spitalul din Ruginoasă, unde li s'au dat primele îngrijiri medicale, ei se află în afară de orce pericol.

Balan al II-lea nu poate fi prins

Un complice al banditului denunțat de mama lui

In trecerea sa prin Rosnov, jud. Neamț, banditul Balan II a fost semnalat pe teritoriul județului nostru pe la Ghimeș.

Compania de jandarmi sesizându-se, d. Cpt. Romeo Orășanu comandant. comp. Bacău a răspândit numeroase potere în întregul județ.

In una din zilele trecute, la compania de jandarmi a fost adus în stare de arest individul Neculai I. Anițoae în etate de 16 ani, de fel din comuna Palanca, unul din tovarășii banditului Bălan al II-lea care terorizează populația județelor vecine

Arestatul a fost trimis de Bălan să-i procure alimente și muniții însă acesta făcând imprudența să se repeadă până acasă să'și ia pentru sine mai multe provizii și schimburi, a fost denunțat de însăși mama și frații precocelui tâlhar, iar jandarmii din Palanca l'au și arestat.

Fiind cercetat la companie acesta a declarat că a participat la mai multe spargeri efectuate de Bălan prin județul Neamț și se crede, că în urma indiciilor sigure căpătate dela individul arestat, va putea fi prins însăși temutul Bălan II.

Fiul lordului Rothermere, rege al Ungariei?

Ziarul „Neues Wiener Journal" anunță din New York că lordul Harmsworth, fiul celebrului lord Rothermere, ar fi fost propus să candideze la tronul Ungariei.

Bine'nțeles știrea trebuie primită cu toată rezerva.

I s'a furat nevasta...

D. Sava Constantin funcționar la C. F. R. și domiciliat în str. Vasile Lupu 23, s'a plâns autorităților, că i s'a furat nevasta și toată averea din casă.

Pe când era la serviciu a venit la el acasă servitorul Inspecției III Buzău, Gh. Ștefănică, care a reușit să-i convingă nevasta să fure tot ce era mai de preț în casă și să-l urmeze. Și așa nefericitul Sava a rămas cu casa pustie!...

Când vrei să fii Jokeu...

Un tragic accident s'a petrecut ieri în com. Vrănești Iași.

Mai mulți băieți se aflau la câmp, și se jucau. Printre aceștia se găsea și Tică Vițelaru, care a propus jocul de-a jokeii.

El a încălecat primul pe un cal și a încercat să să călărească în picioare.

Calul mânat de ceilalți băieți, a început să fugă, iar „jokeul" a fost trântit la pământ murind pe loc.

INFORMAȚIUNI

x Privitor la desmințirea dată de d. I. Petrovici prin telefon asupra trecerii sale la național—țărăniști, noi pentru moment nu putem face altceva decât să ne menținem informația dată și să așteptăm spre a vedea dacă nu și desmințirea aceasta face parte din obișnuitele dezmințiri care se dau în asemenea împrejurări.

x *Refacerea liniei ferate Iași-Vaslui.*—Serviciul de întreținere C. F. R. din localitate, de sub conducerea d-lui Ing. Stihi, a primit dispoziții de la direcția generală C. F. R., pentru a începe lucrările de înlocuire a șinelor uzate pe porțiunea Iași-Vaslui.

Direcția generală a și pus la dispoziție fondurile respective. Deasemenea au și început a sosi materialele necesare.

x D. dr. Cazacu, secretar general al ministerului sănătății, a telegrafiat medicului șef al orașului, de a cerceta, dacă nu cumva se poate găsi o altă casă, de cât o școală, pentru a servi ca spital provizor de izolare.

Cercetările au rămas infructuoase.

In vederea combaterei scarlatinei, are loc azi o nouă consfătuire, între d-nii d-ri Slătineanu, Ciucă și C. Tănăsescu.

x Duminică 28 Oct. a. c. ora 3 p. m. va avea loc în Sala Sfatului Negustoresc *Șezătoare Artistică Literară* organizată de Soc. „Unirea" a luc. tipografi din Iași. Va conferența dl. Prof. dr. M. Ștefănescu-Galați și vor da concursul d-nii Sandu Teleajen, Adrian Pascu, George Lesnea, Al. Constantinescu, V. Șarambei, S. Segall. Partea muzicală: orchestră de balalaici.

Intrarea liberă.

x Alaltăeri s'a semnat procesul verbal pentru cumpărarea locului bisericei Sf. Paraschiva din str. Păcurari pentru Fundația Ferdinand.

Oferta a fost făcută pentru suma de lei 1500 lei metrul de teren necădit și pentru 2500 lei metrul de teren clădit.

In total locul a fost cumpărat pentru suma de peste două milioane lei.

x A fost arestat locot. administrator Stângaciu de la Bat. 4 ad-tiv.

El este acuzat de sustragere de materiale, aparținând armatei.

x *Primele «sacrificii»*. — Se știe că d. Vintilă Brătianu a hotărât ca pe anul viitor să alcătuiască un buget de sacrificii, care va micșora simțitor personalul instituțiilor statului.

Inceputul a fost semnalat în biserică: Mitropolia noastră a primit o adresă dela minister prin care se dispune ca să nu se mai numească nici un funcționar în posturile vacante.

Dar poporul cere să i se dea bisericii și preoți. Rămâne să vedem unde vom ajunge cu sistemul de „sacrificii" al d-lui Vintilă.

x In astă seară are loc ședința consiliului municipal, amânată data trecută.

x Se vorbește despre o consfătuire provocată de unii evrei intelectuali, ce va avea loc Duminică, pentru a se discuta despre alegerile dela spitalul israelit.

x Cercul de sfat și cetire Xenopol a ceferiștilor își reia seria conferințelor săptămânale.

Duminecă 28 Octombrie, la inaugurare, va lua parte și orchestra ceferiștilor din Cernăuți.

Tot cu această ocazie se va decerna și premiul „Col. Boyle", organizat de d. Insp. Nițescu, premiu care este dat anual celui mai destoinic funcționar ceferist din localitate.

x D. Osvald Racoviță, primarul municipiului, va căuta să rezolve situația cu diferitele ministere, relativ la apa ce comuna furnizează instituțiilor ieșene pendinte de aceste ministere.

Astă seară

la Teatrul Național
Primul teatru de păpuși

va juca „Directorul de teatru" și „Bastian și Bastiana" opere în câte un act de W. A. Mozart.

Al doilea spectacol va avea loc mâine Vineri la matineu. Puținele bilete rămase se găsesc la agenția Brașcu.

x Concursul de admitere la școala de infirmiere și supraveghetoare de spital, dela epitropia Sft. Spiridon, va începe în ziua de 27 Oct. ora 8 dimineață.

Comisiunea examinatoare se compune din d-na dr. Alexandrina Nastase și d-nii dr. N. Apoteker și Em. Hurmuzachi.

Cursurile școlare se deschid în ziua de 1 Noembre.

x FALIMENTE.— Tribunalul comercial a declarat eri în stare de faliment firma P. Chieghel și S. Grunberg din str. Ștefan cel Mare.

Fiind indicii mari de fraude Tribunalul a arestat în ședință pe componenții firmei.

Tot eri a mai fost declarat în faliment rentierul Moritz Steuerman din str. Tătarași și depozitul de vin M. Naustadt et Iticovici.

x Trustul distileriilor alcătuit acum câtva luni, se desface.

Peste două zile știrea va fi înregistrată oficial la tribunal.

x *Ploaie cu grindină.* O ploaie însoțită de grindină a căzut alaltăieri asupra regiunei Rediu lui Tătar (Iași).

Ploaia a durat mai mult timp, însă n'a produs stricăciuni însemnate, deoarece aproape toată recolta este adunată depe câmp.

x Tribunalul secția a condamnat eri la 6 luni și o zi închisoare pe basarabeanul Haim Ghelman din Calarași.

Acesta își creiase meseria de a se logodi iar după ce încasa dotele d'spărea cu banii încredințați de fetele naive.

x D. dr. Gh. Zamfirescu a fost numit profesor provizoriu la catedra de anatomie de la școala de arte frumoase din Iași.

x Ministerul Instrucțiunei a decis că elevii bacalaureați cari au la bază opt clase de liceu (cu sau fără examen de tranziție) nu vor fi obligați să facă la universitate anul preparator.

Numai elevii bacalaureați, conform nouei legi a învățământului secundar, vor face anul preparator, cu începerea aplicării viitoarei reforme a învățământului superior la care se lucrează în prezent.

x Doctorul BRENER, *specialist mamoș*, boli de femei, consultă dela 2 până la 6 p. m.

x Ministerul instrucțiunii a primit demisiunea d'lui V. Vâlcovici, pe ziua de 1 Noembrie din postul de profesor la facultatea de științe din Iași.

In cartierul

Socola

se caută un bun reprezentant, informațiuni la „*Asigurarea Românească*" str. Lăpușneanu 40

„SPIRITIST"

Prezicător SĂVESCU

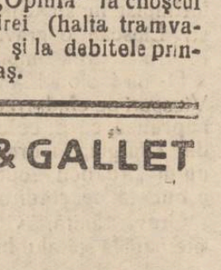

Strada **ALBINEȚ** No. 22 (dela Comisia III-a la vale) **Singurul** este în **ROMANIA**

PREZICATOR documentat cu INVENȚII proprii sigure — în calculul „CIFRELOR" prezice, orice afaceri serioase la persoane serioase, descoperă orice mistere sufletești din viață și dă toate lămuririle necesare, sufletești, căsătorii, judecăți, funcții, comerciale, descoperiri de lucruri pe că posibil, boale etc.

Dă lecții de *Sugestii* pentru energie, timiditate, idei rele, dureri sufletești contra dușmanilor, pentru cuceriri în dragoste, căsătorii și altele.

Discreție sigură. Toată țara prin scris. Consult. 9—12 și 3—7½ Duminică până la 4 după masă.

LA CERNAUȚI se găsește zilnic ziarul „Opinia" la chioșcul din Piața Unirei (halta tramvaiului) precum și la debitele principale din oraș.

Carnetul cu actualități

HAOSUL MARILOR ORAȘE

(Continuare din pag. I-a)

viață nocturnă. Dar acolo, sunt cultivate și anumite tradiții, pe cari, londonejii le iubesc și le perpetuiază.

O zi de sărbătoare. Pe străzi, enorma afluență a mulțimei și vechicu elor. Dar iată, că de departe începe o procesiune, cu uniforme istorice și muzici vechi.

In curtea unui colegiu are loc impresionanta sărbătorire a Sft. Gheorghe. O tânără amazoană, calare pe un cal poznaș, cu o sabie de lemn în mână, ucide balaurul, imaginat printr'un șirag de 20 studenți acoperiți de o cergă uriașă. In față, e figurat un cap monstruos de lemn.

După fiecare din aceste serbări tradiționale, mulțimea se dedă unei veselii nebune Totuși, petrecerile englezilor sunt mult mai calculate decît în orice parte din lume. Cu o singură excepție.

De aici a pornit moda cinematografelor clandestine.

Limitele obscenității

Închipuiți-vă o sală frumoasă, cu loji spațioase, dar lipsită de parter. E cinematograful nababilor.

In interiorul fiecărei loji, se află câteva fotolii, un divan minunat, o masă mică și oglinzi numeroase.

Lojile acestea au perdele grele, cari se pot închide ermetic.

De obicei, pela orele 12 noaptea, după ce tineri de bani gata din Londra, au chefuit puțin și t'au amețit, pornesn cu precauțiuni spre menționatul cinematograf. Fiecare din acești cheflii își aduce și prietena.

Lojile sunt cu anticipație rezervate. Un întuneric profund domnește în sală. Perechile s'au instalat pe divanurile din fund și privesc; dar ce spectacol! Filmul reprezintă viața unui faun și iubirile sale.

Costumele lipsesc. Decorurile le formează pădurile, grotele umbroase, munții.

Rezistența spectatorilor e pusă la grea încercare.

O pauză, dar lumina nu se aprinde în sală, ci o biată lampă, aruncând difuze raze violete.

In loji se servesc de către adorabile subrete, băuturi fine și mâncări alese. Filmul reîncepe cu noi rafinări și obscenități.

Provocarea e prea directă, tot ce reprezintă ecranul se repetă acum în fundul lojelor somnoroase.

Spectacolul ține 3—4 ore. Perdelele lojilor s'au închis de mult, masa cu pahare se răstoarnă și faunul aleargă nebun, pe filmul halucinat. E limita obscenității.

Buchiniștii

„Fugiți din acest locaș de perzanie"; astfel denunță ziarele de propagandă englezești, cinematograful clandestin.

Și lumea, e drept, fuge. Dar aceasta din pricina scumpetei excesive. In schimb, năvălește în alte cinematografe, mai ieftine, mai populare, unde se vurează filme de aceiaș factură, menționate afară, pe afiș, cu emblema: „Exclusiv pentru persoanele cari au împlinit 18 ani".

Asemeni localuri le vizitează foarte des străinii. Încă dela sosirea lor în gară, buchiniștii i-au simțit. Ii urmăresc pas cu pas și-i regăsesc în fața cinematografelor.

Atunci, sguri de isprava lor, se apropie umili, tăcuți, până lângă victimă și-i șoptesc:

— Cumpărați ghiduri, vederi din Londra, fotografii? Cunosc adrese serioase, distracții frumoase și ieftine.

Și colportorul nostru, pentru câțiva franci, îți dă pe furișmicul album al frumuseților Londrei. E vechea poveste, așa cum a istorisit-o magistral Kuprin în romanul „Iama". Fiecara fotografie, cuprinde o pereche de ochi galeși și o adresă.

Sărmanii buchiniști! Comerțul lor e plin de peripeții și pericole. Dacă străinul vizat e vre un misionar în haine civile, socotelile îi sunt încheiate. Cu un zâmbet aspru străinul îi pune autoritar mâna pe umăr și strigă:

— Politeman.

I. Fr. Botez

Ziarul „Opinia" se găsește până la ora 1 noaptea la Regia de sub Hotelul Traian.

DENTIFRICIILE ROGER & GALLET

ELIXIR DENTIFRICE

pentru igiena gurei

SAVON DENTIFRICE

pentru îngrijirea dinților

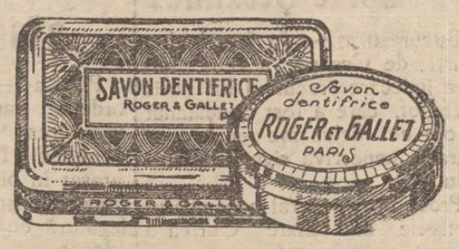

Becuri electrice

Toate voltagele garantate

mărcile Tungsram, Philips, Orion, etc. cumpărați cu prețurile fabricei la Depozitul General

Zaharia Weiss Piața Unirei

Biblioteca Universităţii Loca
UNIVERSITATEA „AL. I. CUZA" -IAŞI-

No. 6435

3 LEI EXEMPLARUL

SAMBATA 27 OCTOMBRIE 1929

OPINIA

ZIAR POLITIC COTIDIAN

Lei 1000 ... an
. 500 ... ni
. 300 ...

ANUNCIURI
se primesc la toate
Agenţiile de Publicitate
şi la
Administraţia ziarului
Iaşi—Str. Gh. Mârzescu 17

O PROPUNERE BIZARĂ

UNIVERSITATE LA CHIŞINĂU (?!)

Repetiţia Uuiversităţilor noastre este deja astăzi foarte defectuoasă. Muntenia, Oltenia şi Dobrogea se adapă culturaliceşte la Bucureşti: mai bine de 5.000,000 de români se întâlnesc la o singură instituţie culturală şi pentru a da Universităţii din Bucureşti o strălucire deosebită. Puterea Centrală nu s'a gândit nici odată să schimbe această stare de lucruri. Strălucirea a mers atât de departe că sudul Moldovei trimete contingentele de tineri dornici de învăţătură tot la Bucureşti, şi că Iaşul nu are studenţi gălăţeni sau putneni de loc şi aproape nu are tecuceni, băcăneni şi tutoveni. Transilvania întreagă cu Banatul, pe întreaga ei întindere şi pentru o populaţie de iarăşi 5.000.000 de locuitori are—pe de altă parte—o Universitate la Cluj, o Facultate de Drept la Oradea Mare şi o Politecnică la Temişoara.

Colţul de nord est al ţărei însă, ungherul cuprins între Nistru, Carpaţi şi o linie ideală ce-ar trece paralel cu Milcovul dar mult mai la nord cuprinde două Universităţi una la Cernăuţi şi una la Iaşi îndepărtate numai de câteva ceasuri de drum de fier (şi la noi trenurile nu merg toc mai repede).

Totuşi, se meditează în unele cercuri crearea une noi Universităţi pe teritoriul Românie. Unde? La Chişinău, adică la o depărtare de 3 ore de drum de fer de Iaşi.

Bizar cu totul, va exclama un om neutru şi neeunoscător în cele electorale care s'ar mulţumi să întindă harta pe biroul său: trei Universităţi într'un ungher al ţărei şi numai două în tot acest rest impresionant al teritorului? Oare regiunea aceasta nord-est conţine 3 | 5 din populaţia Romîniei ghemuită într'o zonă prosperă industrială? Nu, se va răspunde, regiunea industrială a ţărei este aiurea, nu în Moldova de Nord. Atunci poate că provinciile de nord-est au specialitatea de a da ţărei în chip aproape exclusiv avocaţii, inginerii, filosofii, medicii, chimiştii şi în general oamenii de carte de care are nevoe? Nici asta: provinciile celelante îşi formează oamenii lor. Dar poate că ţinuturile din preajma Prutului superior au o climă mai favorabilă pentru învăţătură şi că toţi studenţii afluează acolo precum tineretul englez se grupează la Cambridge şi Oxford, sau tineretul german în sudul Germaniei? Studenţii din celelalte provincii sunt întreţinuţi în căminuri la Bucureşti şi la Cluj şi nu se deplasează nspre ţinuturile nordestice, este răspunsul. Atunci nu mai înţeleg nimic, va zice omul neutru, şi va plia harta ţărei pentru a nu mai avea enigma în faţa ochilor.

Chestia asta s'o înţeleagă cei ce propun înfiinţarea unei Universităţi la Chişinău. Mărturisim că nici noi nu înţelegem.

NECULAI DALU

In chestia titraţilor

In legătură cu chestia titraţilor am primit din toate categoriile sociale numeroase păreri, variind între cele două îndemnuri extreme către copii, de a se dedica meseriile sau de a păşi în Universităţi.

Astfel, meseriaşul Neculai Dănilă, descriind mizeria actuală în care trăesc simplii lucrători, conchide că elementele tinere găsesc singura salvare, îmbrăţişând o profesiune intelectuală.

La această părere subscrie şi d. M. Cohn, care arată deasemenea că meseriile au ajuns astăzi surse de sărăcie, boli şi exploatare de forţe umane.

D. G. Colcea discută chestiunea din punct de vedere economic-fiscal, făcând o paralelă între veniturile şi impozitele ce revin meseriaşilor şi titraţilor şi sfârşind prin a cere Statului măsuri de protecţie pentru clasa muncitoare.

Un student crede că într'adevăr facultăţile noastre sânt pline de elemente nedestoinice învăţământului superior şi care şi-ar găsi numai în ocupaţi manuale făgaşul aptitudinilor reale.

Dimpotrivă, un bătrân meseriaş îi îndeamnă pe copii spre lumina cărţii şi cultivarea sufletelor.

Vedem deci că părerile se împart şi că printre ele nu se poate trage o linie unică, generală, definitivă.

Viaţa cu toate legile ei neclintite nu ascultă nici de ciocanul muncitorului, nici de diploma titratului. Şi mai presus de voinţa şi însuşirile fiecăruia, dictează nesfârşite condiţiuni şi împrejurări naturale, care singure de cele mai multe ori stabilesc the right man in the right place.

UN JUBILEU ORIGINAL

Nu de mult s'au împlinit o sută de ani de când Ch. Dikens l-a creiat pe eroul său Pikwik. Cu această ocazie un grup de artişti au reconstituit câteva scene din acest roman. Astfel au reconstituit călătoria din Bristol spre Birmingham îmbrăcaţi în costumele de pe vremea aceia şi cu caretele care erau atunci la modă.

Crâşma de lângă Taksbury care există a fost obiectul principal al serbărilor.

ASPECTE

Cârjă între nebuni...

Recunoştinţa este o floare rară care nu poate creşte la noi, unde terenul sufletesc e propriu doar huruenile răutăţii; de aceea, oamenii cari au muncit cu râvnă o viaţă întreagă şi au fost încălziţi mai ales de un ideal artistic scăpând din vedere politica şi celelalte maniere de procurare rapidă a fericirii, ajung la bătrâneţe cerşetori sau îşi ispăşesc vina de a fi fost sinceri în puri, între zidurile azilurilor de bătrâni mizerabili.

„Biletele de Papagal" au adus eri o ştire tristă şi ruşinoasă; mai tristă şi mai ruşinoasă pentru noi ieşenii decât pentru ori cari alţi locuitori ai ţării, pentrucă ne dovedeşte până unde poate merge nepăsarea noastră faţă de oamenii cărora le datorim o parte din sufletul nostru, şi încă partea cea mai bună modelată de artişti.

Reproducem acest pasaj din „Biletele de Papagal":

„Teatrul Regina Maria reprezintă «Manasse», nume indisolubil legat de creatorul rolului principal, acum două decenii, artistul Cârjă.

„Azi acel care a creat rolul în una din cele mai bune drame româneşti, ocupă un pat în spitalul Pantelimon, (comuna Principele Nicola).

In mizerie fiziologică, septuagenarul artist este scos din cameră de infirmieri, instalat pe o bancă, unde rămâne toată ziua, înconjurat de-o armată de tabetici, paralitici, microcefali. Am vorbit cu dânsul. Păstrează trăsături clasice şi cugetarea senină. Mi-a vorbit mult. De Ronetti-Roman, de Caragiale, de amintirile în manuscris luate aproape cu sila de-o rudă care vrea să dea „lovitura" svârlindu-le în vitrină în ziua morţii artistului. Mi-a vorbit cu ochii umezi de succesele de pe scenele române şti şi străine. De florile şi ralele ce-l baricadau şi tristeţea prezentului,

„Apoi l'au înconjurat sumedenie de copilaşi, aciuiaţi prin curtea spitalului, şi-au început cu drag să joace'n juru-i. Ii sărutau obrajii, săltând pe genunchii — (par'că era scena din Bunicul lui Delavrancea)—cu strigăte nevinovate: „Moş Cârje, moş Cârje!..." „Şi din halatul în vergi de zebră, moş Cârje scoase câţiva lei şi împărţi. Copii se împrăştiară după struguri: „Trăiască moş Cârje!" Iar el, cu glas scăzut dar cald: „E singura bucurie ce-o am aici, ei singuri mă înconjoară cu drag"...

Noi cari l-am văzut pe Cârjă ani de-arândul pe scena Naţionalului ieşan, ne simţim de rândurile citate; amintindu-mi-l p. Cârjă în *Manasse* în *Ion* din „Năpasta" şi în atâtea roluri în cari a pus sufletul unui mare tragedian, ne gândim la jalnica lui soartă de acum, părăsit de prie-

(Continuarea in pag. IV-a)

Inmormîntarea ţarinei

Se ştie, zilele trecute a murit la Copenhaga ţarina-văduvă, mama ultimului ţar al Rusiei. La înmormîntare au asistat reprezintanţii mai multor familii domnitoare. In primul rînd (dela dreapta la stânga): moştenitorul tronului Suediei, regele Christian al Danemarcei, regele Haakon al Norvegiei şi ducele de York al Angliei. In fund, în haine civile, mai mulţi duci şi conţi ruşi, iar în faţă, cazacul bătrîn, servitorul credincios al ţarinei decedate.

VARIETĂŢI

Morţii care trăesc

In Mezrici, un orăşel din Polonia, s'a întâmplat un caz ciudat de eroare medicală.

Iată despre ce e vorba.

In orăşelul sus amintit, un brutar anume L. Catev, în vârsta de 21 ani, a căzut într'o zi, într'o letargie grea, în care a zăcut câteva zile, până când medicul a constatat moartea.

Familia s'a pregătit de înmormântare. Mortul a fost dus la cimitir şi cosciugul coborît în mormânt.

Când primii bulgări de pământ începură să acopere sicriul, se auzi o căscătură zgomotoasă după care capacul se ridică şi mortul cu priviri speriate sări în sus şi privi în jur cum rudele înspăimîntate au luat-o la goană.

Cum groapa era adâncă, înviatul din morţi n'a putut s'o părăsească, până când, câţiva îndrăzneţi, dintre cei care au fugit se întoarseră, l-au scos din mormânt şi l-au dus la spitalul comunal, ca să rămînă sub supraveghere medicală, până când familia se va convinge că nu e vorba de strigoi.

Acest caz a dat mult de gândit medicilor polonezi, întrucât chiar în cursul acestui an s'au mai întâmplat şase cazuri, când morţii înviau la punerea lor în mormânt. Aceşti şase au avut într'adevăr un noroc deosebit. Dar câţi n'au fi murit înăbuşiţi în fundul pământului?

•

Un caz aproape analog, dar mult mai groaznic vine să întărească această întrebare.

Intr'un sat din Ungaria Körezö a fost desgropat un bogătaş Carl Winter, spre a fi înmormântat în cavoul familiei din cimitirul din Budapesta.

Cât de mare fu uimirea celor ce l-au dezgropat, când au văzut că mortul zăcea cu faţa în jos.

Pentru vulg aceasta poate să nască o mulţime de superstiţii fanteziste. Insă omul de ştiinţă va înţelege că cel îngropat a murit înăbuşit în mormântul său, din greşala unui medic care s'a grăbit să constate moartea.

Medici ar trebui să fie mai prudenţi în asemenea împrejurări.

MAUR.

Din toată lumea

Oraşul subteran.— Fiindcă la Londra populaţia creşte zilnic şi fiindcă criza de locuinţi este foarte accentuată, un grup de ingineri studiază în prezent proectul construirii de cartiere subterane. Este vorba să se construiască în marea metropolă clădiri uriaşe subt pământ, cu 20 pînă la 30 etaje în adîncime.

Se vor instala enorme globuri electrice şi aerul va fi mereu primenit prin ventilatoare puternice. Englezii vor valorifica astfel şi subsolul Londrei.

•

6053 sărutări într'o seară.— Pentru a veni în ajutorul compatrioţilor ei din regiunile bîntuite de foamete, dansatoarea rusă din Paris, Lydia Lascow, a recurs la un procedeu de efect. In fiecare seară la reprezintaţie, ea vindea spectatorilor sărutări, luînd cinci franci de fiecare sărutare.

In modul acesta a reuşit să adune într'o seară 30 265 franc (aproape 200.000 lei) vânzînd 6053 sărutări. Şi originala dansatoare caritabilă va continua zilnic prin sacrificiul buzelor să-şi salveze compatrioţii din ghiara morţii.

•

Cînd nevasta e veselă.— Fritz Gayer, un comerciant din New—Jork, a fost arestat şi dus chiar în aceiaş zi la judecătorul de instrucţie, pentru călcarea regulamentului salubrităţei, lucru ce se pedepseşte în America cu 3 până la 11 luni închisoare.

La judecător acesta a rugat să fie iertat, pentrucă nevasta lui ar fi nenorocită, dacă ar lipsi de acasă atâta timp.

De curiozitate, judecătorul a vorbit la telefon cu nevasta acestuia şi s'a convins că trebue să elibereze pe contravenient, nu pentrucă nevasta acestuia e întristată de lipsa bărbatului, ci pentrucă e prea veselă;—şi veselia ei s'ar mări şi mai mult, dacă ar fi liberă câteva luni, prin arestarea bărbatului.

Şi judecătorul american n'a vrut să-i facă această plăcere.

FILE DE CARNET

Doritorii de senzaţii

Face parte din ritmul vieţei moderne, necesitatea aceasta, pe care o simt îndeobşte orăşenii, de a gusta senzaţii puternice şi necunoscute.

Multă lume merge la teatru, la cinematograf, la concerte, prin berării şi localuri de noapte, exclusiv, pentru a palpa puţin pulsul puternic şi impetuos al vieţei contemporane.

După marele deficit moral al războiului, o nevoie adâncă de a trăi viaţa şi a-i aprecia toate farmecele şi-a tăiat drum.

Nimic nu trebue să ne mire. Nici originalităţile lui X, nici inexplicabilele vicii ale lui Y, de oarece fiecare din ele corespund unui ideal nou de viaţă.

Marile eforturi pe cari presa şi revistele de specialitate le înregistrează zilnic, se datoresc tot dorinţei profunde pentru senzaţional.

Când colonelul Lindbergh a străbătut fără escală oceanul Atlantic, pentru a ateriza pe ţărmurile europene, delirul mulţimei a atins culmi neînchipuite. Optimismul, credinţa în victorie a generaţiilor prezente, ne silesc să nu mai considerăm nimic imposibil.

(Continuarea în pag. IV-a)

„OPINIA" LITERARA ŞI ARTISTICA

Cabotinul Bernard Shaw.

Molière-ul secolului nostru—cum se auto intitulează Bernard Shaw—este desigur un scriitor de frunte al literaturii contimporane. Ieşit însă din hotarul indeletnicirilor profesionale, acela Bernard Shaw apare ca un cabotin cu efecte strălucite pentru marele public. Autorul „Sfintei Ioana" nu se sfieşte să execute cele mai comune giumbuşlucuri dialectice şi să execute tot felul de atitudini pretenţioase, cu singurul scop de a se vedea comentat şi cunoscut. Bernard Shaw nu ezită să facă spirite, care create de un nnme mai puţin popular ar fi acoperite cu zâmbete de ironie, şi nu poate epuiza o zi fără să i venţeze un mijloc, orcât de superficial, orcît de sarbăd, spre a se discuta despre el. Scriitorul se expune în filme, acordă zeci de interviewuri, vizitează Liga Naţiunilor, vrea să se izoleze pe o insulă ca legendarul Robinson, povesteşte anecdote şi oferă cotidian aperitive de humor—Shaw îşi alintă vanitatea, chiar cu riscul de a-şi pune viaţa în conflict cu opera. Shaw este omul care se iubeşte singur mult, prea mult! Deaceia nu pregetă să-şi valorifice fiecare cuvânt, fiecare privire, fiecare gest. S'a ajuns astăzi să se ştie câte fire are barba scriitorului, cum ţine d. Shaw furculiţa la masă, sau cum îşi suflă nasul. De ce Bernard Shaw dispreţuieşte singur, ceeace a scris pentru alţii?..

i. berg

FAPTE

Dragostea epuizată.

Scriitorul englez Frank Sweeaerton, într'un articol publicat de o revistă literară din Londra, susţine că astăzi dragostea a ajuns un subiect complect epuizat. S'a scris atât de mult despre amor, încât acum nu s'ar mai putea spune nimic nou.

Dar ne întrebăm: dacă s'ar abandona dragostea, cum ar mai trăi literatura?

(Continuare in pag. IV-a)

Epoca automobilului

(Constatări în alte ţări şi la noi)

Expoziţia din Paris.—Au dispărut trăsurile. — O statistică concludentă.

La „Grand Palais" din Paris s'a deschis la 4 Octombrie al 22-lea Salon al automobilului.

Pînă la 17 crt. a avut loc expoziţia maşinilor de turism, cea mai interesantă parte a salonului, urmând că după această să se deschidă expoziţia de bicicl ete şi motociclete, iar la sfîrşit expoziţie de maşini de transport.

Ca orice parizian ce se respectă, am vizitat şi eu „salonul" automobilului. O sală enormă unde sunt expuse automobilele de diferite tipuri a sute de fabrici internaţionale.

Pentru a înşira numai mărcile automobilelor expuse e nevoie de coloane.

De la Polls-Royce şi până la umilul Ford, calităţile şi preţurile variază.

Zeci de fabrici franceze cu maşini etline cu avantajii de plată.

Maşini cu caroserii minunate de diverse forme, atrăgătoare una mai mult de cât alta.

Dacă ai dori să iei cu tine cataloagele şi reclamele ce ţi se oferă, ai avea nevoie de eîţiva hamali.

Vizitatori, zeci de mii, tîrîboiu, zarvă, restaurante' hanuri orchestre.

Se agită lumea! Fiecare cetăţean, dacă nu are maşină are speranţa că într'o bună zi supremul lui ideal „automobilul" va fi realizat.

Părinţi, umili proletari, cu neveste şi copii în braţe îşi admiră automobilul ce l'ar dori, speranţa lor de mîine.

Dacă politica economică a Statelor-Unite, permite aproape fiecăruia ucrător să-şi aibe automobilul lor, la noi în Europ situaţia nu e la fel.

Această stare de lucruri e datorită faptului că lucrătorul american este şi rămîne a fi *consumator* în timp ce lucrătorul european rămîne numai un exploatat, un veşnic producător

In timp ce un lucrător în America câştigă 4, 6 dolari pe zi lucrătorul european câştigă 0,5 dolari, aproape de 10 ori mai puţin.

•

La noi în ţară, în special, bijuteriile cucoanelor, mijlocul de expunere a bogăţiei, a fost

(Continuarea în pag. IV-a)

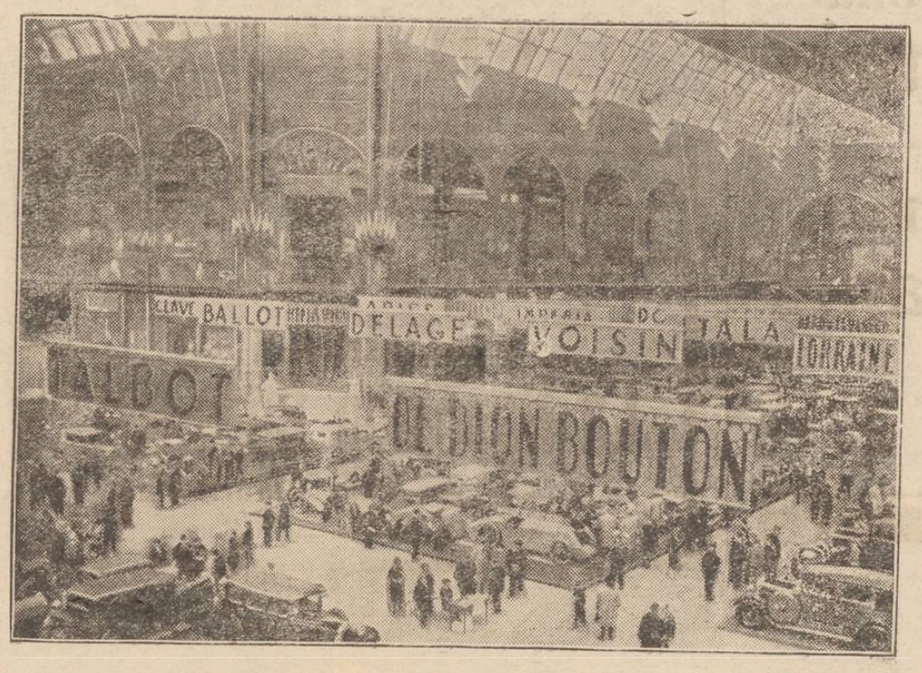

Expoziţia de automobile din Paris

Frâne pe patru roţi

4 Viteze şi alte îmbunătăţiri

... adăogate acestui camion devenit astăzi faimos

PROPRIETARII de Camionete Chevrolet din toată ţara laudă acest vehicul pentru sporul ce le aduce în afaceri.

O serie de noui şi importante îmbunătăţiri fac astăzi din el un plasament şi mai avantajos decât altădată.

Noul camion Chevrolet de 1½ tone posedă patru viteze şi patru frâne şi e realmente mai ieftin decât oricare alt vehicul cu aceleaşi calităţi. Noile frâne pe patru roţi (adaptate şi la şasiul pentru transporturi uşoare) sunt destul de puternice spre a ţine camionul, încărcat complet, pe orice pantă şi spre a-l opri cu repeziciune în caz de nevoie. Tamburii frânelor sunt mai groşi şi mai solizi şi nu se înfierbântă din pricina unei frânări prea strânse. Posibilitatea unei gripări e deci cu totul înlăturată.

Schimbătorul cu 4 viteze dă o putere propulsorie extraordinar de mărită pe pante cât de înclinate şi pe orice teren accidentat, căci noul schimbător de formă joasă dă de două ori mai multă putere la fiecare învârtitură de roată decât acela al modelelor precedente.

Încă depe când avea numai trei viteze, puterea propulsorie a Chevrolet-ului era mai mare decât a oricărui alt camion de o egală capacitate de transport şi acum el e în stare să urce o greutate de o tonă şi un sfert pe o pantă de 19 grade. Închipuiţi-vă ce înseamnă aceasta la transporturile grele, mai ales pe terenuri accidentate. Noua viteză înlătură de asemenea tensiunea frânelor şi a motorului la pornirile cu încărcătură mare.

Toate acestea şi numeroase alte îmbunătăţiri fac din Chevrolet un şi mai important factor în exploatarea întreprinderii Dv. Pentru orice detailist, angrosist, manufacturist, fermier sau antreprenor de transporturi, noul Chevrolet constitue un plasament care începe să dea beneficii chiar din ziua în care e pus pe drum. Furnizorul Dv. vă va da detalii complete şi vă va înlesni o cursă de încercare.

Leonida & Co. — Bucureşti
Calea Victoriei No. 53
Filiale şi Agenţii în toată România

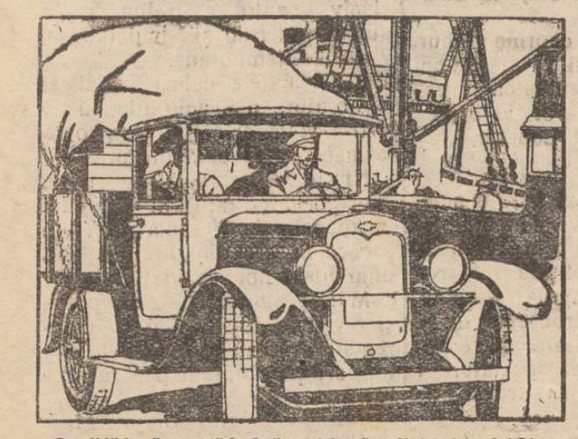

O solidă bară aşezată în faţă, protejează radiatorul noului Chevrolet în spaţiari prea strâmte sau în mijlocul unui trafic congestionat şi întăreşte cadrul. Noi amortizoare la arcurile din faţă îndulcesc zguduiturile provocate de un drum rău.

Pentru maşinile-omnibuse noile frâne pe 4 roţi dau mai multă siguranţă şi control; noua viteză joasă evită sguditurile neplăcute pentru pasageri şi prea mare tensiune a motorului la pornire.

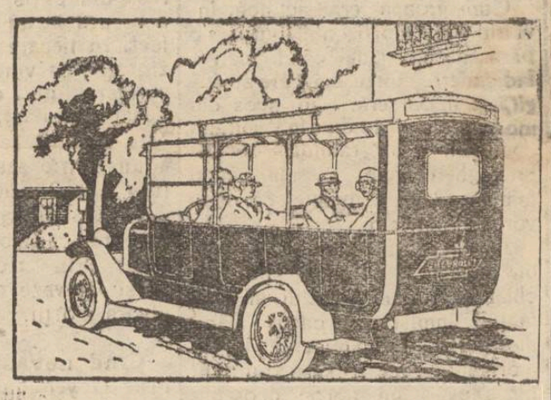

Chevrolet

Vehicule Comerciale

UN PRODUS AL LUI GENERAL MOTORS

Franella

noul şi indestructibilul

ciorap de mătase

pentru dame

este neîntrecut în

calitate şi eleganţă.

ECOURI

— **Agende „1929“.** *Fiecare proces notat în agendele* **„Soceo“** *este ca şi câştigat.*

— Publicaţiuni pentru *Monitorul Oficial* se primesc la administraţia ziarului „Opinia“.

Must dulce,
STRUGURI
Vinuri naturale
20 lei litrul
VIŢE ALTOITE
de un an şi de doi ani
Un milion Port Altoi
RXR 3309 preţuri convenabile
Vin Nou 16 lei Litrul
Desfacerea produselor proprii
N. D. MARCOCI
Str. Col. Langa 5

D. Herman Braunstein
autorul importantei opere „Glasul Dreptăţei“ despre care s'a ocupat ziarul nostru, a primit numeroase scrisori de încurajare şi urări pentru reuşita operei a cărei iniţiativă a luat'o.
Scrisoarea de încurajare a d-lui Moritz Wachtel (în numele Uniunei Evreilor Români) este încă o dovadă a meritelor d-lui Herman Braunstein.

Important pentru Gospodine şi Gospodari
Mare economie de lemne servindu-se de Maşini de bucătărie **(PLITE)** cu ornamentaţie nichelată, bine şamotate cu cărămizi refractare, asemenea Sobe Godin nichelate şi nenichilate tot şamotate cu cărămizi refractare, se află de vânzare cu preţuri foarte avantajoase la magazinul
Fraţii Goldenberg Iaşi
str. I. C. Brătianu 132

LICITAŢIE
In ziua de 1 Noembrie 1928 va avea loc la Tribunalul Iaşi, secţia III-a licitaţia pentru eşirea din diviziune a imobilului din str. Lascar Catargiu 38, proprietatea Lascar Cihodariu.
Doritorii se vor adresa la d-na Cihodariu.

ATENŢIUNE
Specialitate de *lucadrări de Tablouri*, încheietură artistică, numai la *Librăria V. Alexanari* str. I. C. Brătianu 201, vis-a-vis de Brutăria Klein.
Preţuri convenabile.

Circumciziatorul (Moel)
Simcha Segal
Modern şi religios
execută operaţia Circumciziei rituale, conform cu prescripţia medicală.
Iaşi, str. Sft. Lazăr No. 12

MANTILĂ de taupe, cu guler de vulpe veritabilă se vinde de ocazie, cu preţ redus. A se adresa la ziar sub M.

ŞOFEUR din Bucureşti, cu acte în regulă, referinţe bune, caută post durabil, casă boerească. Oferte la administraţia ziarului.

SE CAUTĂ Practicant de prăvălie a se adresa la Societatea Pentagon din str. Ştefan cel Mare No. 4.

ANGAJĂM în condiţiuni bune, un inspector pentru Jud. Iaşi şi Roman, numai persoană serioasă, fost de viitor, „Asigurarea Românească“ str. Lăpuşneanu 40.

SALARIU FIX, acordăm domnilor, doamnelor şi domnişoarelor, persoane serioase, distinse şi energice, având întinse relaţii în populaţia Iaşului. Prezentarea orele 4—6 „Asigurarea Românească“ str. Lăpuşneanu 40.

IMPORTANT pentru ELEVI
Numai la Magazinele de Muzică FOTESCU str. Lăpuşneanu No. 29 şi Cuza Vodă 27, se poate obţine:
Una Vioară Stradivarius
Una Cutie format Vioară
Un Arcuş capra de Abanos căptuşită
Una rezervă de Coarde.
Un sacăz
toate aceste numai cu **Lei 750**

MOBILE DE BUCOVINA
THÖNER
Depozit Central Magas. „HIRSCH“

Mantouri de blană
şi din orice *ştofă* modernă, calităţile superioare cu preţuri reduse, găsiţi numai la
Marele Magazin de Manufactură şi Confecţiuni
„La Napoleon Bonaparte“
IAŞI, str. Cuza Vodă No. 5
Vis-a-vis de Prefectura Poliţiei

Criza financiară dela vama locală

Negustorii ameninţaţi cu vinderea mărfurilor la licitaţie

Criza financiară ce domină Iaşii, e din ce în ce mai acută. Zilnic se înregistrează, noui falimente care de care mai mari. Dar criza nu se simte numai în cercurile comerciale, ci şi la vamă.

Aici sunt depozitate mărfuri de sute de milioane, care nu s'au scos din 1926 şi pentru care statul trebue să încaseze câteva zeci de milioane.

De multe ori aceste mărfuri erau pe punctul de a fi scoase la licitaţie, dar numeroase intervenţii ale d-lui I. Botez preşedintele camerei de comerţ, au oprit aceasta.

Ultima intervenţie a amânat, pentru ultima oară, scoaterea la licitaţie a mărfurilor pentru 1 Decembrie, când nici o intervenţie sub ori şi ce formă nu va putea opri această hotărîre.

Cu toate acestea situaţia nu s'a schimbat de loc. Comercianţii continuă să nu plătească taxele, ameninţând astfel şi mai mult situaţia comercială a Iaşului.

Maur.

O lămurire

Primim:

Domnule Director

In ziarul Dv. „Opinia“ No. 6434 cu data de 26 Octombrie 928, s'a strecurat probabil din eroare o notă informativă cum că subsemnatul aşi fi suferit un accident cu automobilul, proprietatea mea, în care se mai aflau şi alte persoane.

Intru cât subsemnatul nu numai că nu posed automobil, dar în seara zilei de 22 Octombrie 928, când a avut loc accidentul, mă aflam în Iaşi, vă rog să bine voiţi a desminţi această informaţiune şi pentru lămurirea opiniei publice vă rog a arăta că:

Maşina „Ford“ ce face obiectul accidentului în cauză este proprietatea Ad-torului Subit. Cioroboreanu din Reg. 4 Jandarmi care o şi conducea.

Atât ofiţerul cât şi cei ce îl însoţeau se află în tratament medical.

Accidentul a avut loc la intrarea în comuna Ruginoasa din Jud. Fălticeni.

Mulţumindu-vă D-le Director vă rog a primi asigurarea deosebitei mele stime.

Locot. Marian
Reg. 4 Jandarmi Iaşi

Scarlatina în judeţ

D. dr. Vasiliu, inspectorul regiunei sanitare, a comunicat prefecturei că la spitalul de izolare din oraş nu mai este nici un post liber, aşa că bolnavii nu mai pot fi primiţi.

Cum însă la Piciorul Lupului Iaşi, sunt numeroase cazuri de scarlatină, iar pe ziua de ieri s'au semnalat 8 cazuri noui în com. Bucium,—d. inspector Vasiliu a cerut să se amenajeze de urgenţă 20 camere în spitalul din Voineşti, făcându-se acolo o infirmierie provizorie pentru izolarea bolnavilor contagioşi din judeţul nostru.

Femeile turce şi alfabetul latin

Angora (Ceps).—Entuziasmul pentru noul alfabet introdus în Turcia creşte în fiecare zi. Merită a se observa, că în special femeile turce prezintă un mare interes pentru noul alfabet, formând majoritatea la cursurile ce au fost înfiinţate pentru răspândirea nouei scrieri turceşti. Partidul populist turc, care a înfiinţat aceste cursuri, după ce a constatat, că aproape 80 la sută din auditori sunt femei, a luat hotărârea de a înfiinţa 6 cursuri speciale pentru femei.

Noul tren accelerat

Bucureşti—Iaşi—Chişinău

Cu începere de eri a intrat în vigoare noul orar al acceleratului de zi Chişinău—Iaşi—Bucureşti şi retur.

Această distanţă, care se făcea înainte în 14 ore, se parcurge, în 11 ore numai. In ce priveşte Iaşul—noul mers prevede plecarea din Iaşi la ora 3.15 (15.15) şi sosirea la Bucureşti la ora 11,20 (23.20) şi nu 3.39 seara cum anunţase un ziar din localitate.

Plecarea din Bucureşti este la 13,30, sosirea la Iaşi la 9,34 seara şi la Chişinău la 12,30 noaptea.

Eri, cu ocazia inaugurării au luat loc pe maşină, pe distanţa Chişinău-Iaşi d. sub-insp. Gavrilescu; pe distanţa Iaşi-Bîrlad dnii ing. Rohrager şi contr. Petre Ilie din partea serviciului de tracţiune şi d-nii Heul Dionisie şi controlor Hermeziu.

De asemenea, pe toată distanţa Bucureşti-Chişinău, controlul pe maşină a fost făcut de un inspector din Direcţiunea Generală.

In unele puncte viteza ajunge până la 110 km. pe oră, ceia ce vădeşte un progres remarcabil.

INFORMAŢII

x *Călătoria unei scrisori.*— O scrisoare nostimă a sosit astăzi la prefectura judeţului nostru, expediată de mai bine de o lună de primăria Ucăceşti (Iaşi), pe plicul căreia este scrisă lămurit adresa: «Onor prefecturei de judeţ».

Scrisoarea a vizitat mai multe prefecturi; iar acum a fost retrimisă primăriei Ucăceşti, pentru ca d. secretar să-i scrie adresa...

x La prefectură s'au început lucrările pentru alcătuirea bugetului judeţului nostru, pe anul 1929.

Se speră că bugetul nu va fi mai mic decât cel din anul trecut.

x Sâmbăta 27 Oct., dimineaţa, are loc, parastasul de 6 luni în memoria celui ce a fost Arhidiaconul *Vasile Martian.*

Rudele şi cunoecuţii sunt rugaţi a lua parte.

x *Un condamnat prudent.* Individul Lupăşteanu Titus, condamnat la un an închisoare, având o purtare frumoasă, a fost eliberat provizoriu şi pus în serviciul salubrităţei municipiului Iaşi.

Aici, dând de oarecare libertate a fugit.

Brigada de urmărire a luat măsuri pentru prinderea şi arestarea celui evadat.

x Sergentul din postul străzei Zugravi a dus ieri la secţie pe soldatul Nichifor Axel la pretenţia d-nei Clara Aslate din str. Baciu No. 2 Paţa Bădărău.

Acesta, în toiul nopţei, a dat drumul la motorul maşinei de tăiat lemne a d-lui Ioan Bojoagă din Paţa Bădărău.

Motorul având presiune mare a explodat aruncând o roată a maşinei într'o magazie, de unde spărgând plafonul a sărit în locuinţa d-nei Aslate făcând stricăciuni însemnate.

Pe drum soldatul a lovit pe sergent, insultându-l.

x Astăzi s'a împlinit un an dela moartea lui Albert Abramovici, tânărul avocat sinucis în împrejurările cunoscute.

Prietenii s'au adunat dimineaţă la ora 10 la cimitirul israelit.

x *Agresiune.*— D. Popovici, directorul orfelinatului din com. Rediul lui Tătar (Iaşi) a fost ieri victima unei sălbatece agresiuni. Agresorul, care este un flăcău tocmit pentru a face aceasta, a fost arestat.

x Un incendiu a distrus gospodăria săteanului Ilie Mirone cu din comuna Vrăneşti-Iaşi. Focul, care a luat naştere din neglijenţă şi a produs pagube de 80.000 lei.

x Săteanul D. Hurghiuş din com. Rădeni-Iaşi, a prins în magazia sa pe tâlharul D. Laptaru, care încerca să-i fure cereale.

Arestat, hoţul a fost adus la Iaşi şi va fi înaintat parchetului.

x Răufăcători au furat o mare cantitate de cereale de la comerciantul I. Hilişteanu din com. Lungani (Iaşi).

In urma cercetărilor, hoţii au fost prinşi.

Ei se numesc V. Sângeac şi Gh. Cotfos.

x D. General dr. Negoescu, şeful medic al garnizoanei, a pus la dispoziţie serviciului sanitar al oraşului, un număr de paturi la spitalul Militar, pentru izolarea scarlatinoşilor.

x In curând se va deschide în localitate noua expoziţie de caricaturi Jean Melle.

x Din ordinul serviciului sanitar a fost închis localul d-lui Gh. Şerbanovici din str. Cismărie No. 13, unde s'a declarat un caz de scarlatină.

x La Spitalul israelit s'a mai lepus 2 liste de candidaţi. Până în prezent sunt 5 liste.

ULTIMA ORA

GROAZNICA CIOCNIRE DE TRENURI

DE LANGA SLATINA

...uzele nenorocirii. Vinovații au dispărut.— NUNELE VICTIMELOR. Tragedia unei familii.—Declarațiile unui martor ocular

30 morți - 50 răniți

Buc. 26.— Astă noapte la ora 2 20, în stația Recea la 11 km. de Slatina, Tr. Simplon No. 3 care venea dela București s'a ciocuit cu acceleratul 24, care venea dela Sibiu.

Ciocnirea s'a produs în momentul opririi simplonului în stație și a fost atât de violentă încât, de la trenul simplon s'au sfărâmat vagonul de bagaj și de dormit, iar dela accelerat, vagonul de bagaj și două vagoane de clasa III-a.

Primele știri sosite la direcția generală C. F. R. au anunțat că sunt 27 morți și 45 răniți.

E hipe de ajutor au sosit din Slatina și cu trenul Craiova-București. Până la ora 6 jum. dimineață au fost duși la Slatina 28 răniți. La ora 7 jum. dimineață direcția generală C. F. R. a primit din stația Recea următoarea telegramă :

„La ora 2.30 simplonul No. 3 s'a ciocnit cu acceleratul No. 24. Sunt trei morți și 10 răniți. Vinovații sunt împiegatul Vasile Ion și acarul Voinea Marin care au dispărut".

Cum s'a produs ciocnirea

La ora 9 și un sfert direcția generală C. F. R, a primit o nouă telegramă, care relatează cauzele grozavei nenorociri.

„Trenul accelerat No. 24, intrând în stația Rece pe o linie falsă s'a ciocnit cu simplonul No. 3 Locomotiva și câteva vagoane au fost sfărâmate. Sunt 26 morți și 45 răniți. Vinovații sunt: impiegatul Vasile Ion, care n'a făcut revizia acelor și acarul Voinea Marin care a primit trenul accelerat 24 pe linia I-a, deși linia lui obișnuită de intrare este linia II-a.

Deasemenea și Amza Ion, mecanicul accelerat ului, deși a observat că a intrat pe o linie falșă n'a oprit trenul !

Pagubele se ridică la 12 milioane lei.

Dela Simplon, vagonul de dormit pentru Paris a fost complect sfărâmat.

Vagonul de dormit pentru Timișoara este puțin avariat Răniții au fost transportați la Slatinn, iar cadavrele au fost depuse în apropierea gării Recea. Se lucrează cu asiduitate la debloearea liniilor.

•

La locul nenorocirii a plecat azi dimineață la 7 un tren de ajutor din București în care se aflau d-nii inspectori Georgescu, Nicolaescu—Bolș și Dr. Cristopol.

De subt sfărâmăturile vagoanelor se scot mereu morți și răniți.

Numele morților

Până în prezent au fost identificați 30 morți. Ei sunt : Inginerul italian Rocca cu soția și fica ; Maria Nicolae ; Ciugai Vartea din Sibiu; Solomon Avadi comerciant din Tulcea ; Alexandru Leon, ucenic lăcătuș din Sibiu, Alex. Samoilă din Constanța, Soldatul Costache Ion, din Borbănești Ilfov, Dumitru Bonaparte, soldat de la școala pregătitoare de ofițeri din Craiova ; Vasile Sandu Bică, sergent furier de la spitalul militar din Sibiu ; Constantinescu Dumitru, soldat reg. I artilerie grea ; Gh. Aldea, elev telerist din Râmnic Sărat ; Ion Nedelea, din com. Vratea jud. Arges ; Ion Șerban fânar din Piatra Olt, femeia Ioana Ion din Comuna Mădurari Vâlcea ; Arnold Eldich din Chicago (America), Petre Ungureanu grefier din Bazargic ; Ferentz Hering, dela insp. general al Marinei, Radu Stan Stoian din Scrioștea Teleorman, Grigore Dobrogeanu din Odobești-Putna.

Tragedia familiei Rocca

Inginerul Rocca, care și-a găsit moartea în vagonul de dormit al simplonului, împreună cu soția și fiica lui, este fiul generalului italian Rocca, care acum câtva tiwp, a murit într'un accident de automobil la noi în țară.

•

Tot în vagonul de Paris al simplonului, în afară de familia Rocca, au mai plecat din București, d-nii Zaharanof, Kirschler, Monsenierul Arigani, Colonelul Tătărescu și Lacoste.

In vagonul de dormit pentru Timișoara, au plecat soții Askenasy, d-nii Montag, Löver, d-na și d. Anghelescu, șeful cont. CFR, Georgescu, funcționar superior CFR, d. și d-na Papunov, d-nii Sprincenatu, Fișer și Monta, proprietarul marelui magazin „Ville de Paris" din București.

Despre soarta acestora nu se știe nimic.

Ce deolară un martor ocular

București 25.— Azi la ora 12 și 10 a sosit în gara de Nord primul tren venind dela locul accidentului.

Un călător, martor ocular al teribilei nenorociri, a declarat :

—„Mă aflam în compartimentul de cl. al acceleratului care venea de la Sibiu.

La ora 3 fără un sfert, în momentul când trenul a intrat în stația Recea, o zguduitură extraordinar de puternică, m'a zvârlit peste pasagerul din fața mea.

Cum întâmplător nu dormeam am sărit cel dintâi jos din tren și mi-am dat seama de grozăvia spectacolului de nedescris.

Trenul nostru a întrat cu viteză în stație și s'a ciocnit cu Simplonul care se afla pe aceiaș linie. A fost un moment de groază teribilă.

Vaetele victimelor și întunerecul nopței măreau spaima trecătorilor.

Primul lucru ce l'am putut face acei câțiva care ne-am păstrat cumpătul, era să intrăm în localul gării. Dar gara era deșartă. Nici un funcționar, nici un impiegat.

Un călător care din întâmplare cunoștea telegrafia Morse, s'a așezat la aparatul respectiv și a dat primele semnale.

Ajutoarele însă din diferite stații n'au venit decât după 2 ore de chinuitoare așteptare.

Apoi ne am îndreptat spre mormanul uriaș de sfărămături. Din trenul acoelerat au fost avariate mașina, vagonul de bagaje și vagoanele de cl. III. Locomotiva simplonului a fost sfărămată în bucăți, casi vagonul de dormit pentru Paris și vagonul de bagaje.

Primele ajutoare

au fost date de către elevii școlii militare de artilerie, pentru ofițeri de rezervă, care se aflau în apropriere. Ei au întrat prin ferestrele vagoanelor, de unde au scos pe brațe zeci de cadavre.

Dintre morți cât timp am stat în stație, a fost identificată numai familia Inginerului Rocca.

Printre răniți, l'am zărit pe colonelul veterinar Hortopan.

In tren se mai afla și Monseniorul Arigani, care numai printr'o minune dumnezeiască a ieșit sănătos de sub sfărmăturile vagoanelor.

Restul morților sînt în majoritatea lor soldați și oameni ne voiași.

Ce a pățit un căpitan care și-a ofensat superiorul

București 26.— Ieri s'a judecat procesul căpitanului Țuțuianu Mihail, medic la spitalul militar. Acesta, fiind foarte des inspectat de d. general medic Papiu, îi păstra generalului o ură înverșunată.

Ce s'a întîmplat ? La un moment dat, la un examen de inspector, generalul Papiu a fost respins, fiind numit d. general Butoianu.

Atunci, exaltînd de bucurie, căpitanul Țuțuianu a crezut prilejul nimerit pentru o răzbunare și a trimis generalului Papiu această telegramă : „Mulțumesc lui Dumnezeu că n'ați reușit inspector".

Generalul Papiu s'a simțit lezat și l-a dat în judecată pe căpitanul Țuțuianu pentru delictul de ofensă a superiorului.

Consiliul, judecînd ieri procesul, a dat un verdict de condamnare. D. Țuțuianu a fost destituit din funcția sa de căpitan medic la spitalul militar.

Deraiere, panică și 25 victime omenești

New York 26.— Trenul electric care leagă cartierele Manhatan cu Brukiin a deraiat, pe când traversa un pod. Printre călători s'a produs o panică grozavă. Geamurile au fost sparte. Pasagerii încercând să se salveze, săriau unii peste alții. 25 persoane au fost grav rânite.

16 pescari

s'au înecat în Marea Neagră

Berlin 26.—Din Moscova se anunță că în Marea Neagră, în apropierea orașului Odesa, s'au scufundat mai multe vase de pescari.

16 persoane au pierit în valuri.

2000 comuniști arestați

Paris 26. — Cu prilejul înmormântării victimelor de la prăbușirea din Vincennes, comuniștii au încercat să provoace dezordini. Poliția a arestat 2000 comuniști.

Traversarea Atlanticului

cu barca

Paris 26.—Căpitanul german Frank Römer, care a încercat să traverseze Atlanticul cu barca și despre care se credea că ar fi murit, a anunțat printr'o telegramă că a scăpat cu viață. El s'a oprit în drum într'un mic port al republicii Haiti.

Fraude de milioane

la o percepție din Capitală

București 26.— La percepția V fiscală din Calea Moșilor s'au descoperit fraude importante. A fost arestat agentul de urmărire Emil Dutnaru.

Acesta încasa sumile de la contribuabili, iar în chitanțele respective trecea sumi mai mici decât cele reale. Dutnaru a fost dat în judecată pentru luare de mită, delapidare și falș. El se află depus la închisoarea Văcărești.

Deasemenea s'a deschis acțiune publică și contra șefului perceptor Bănică Neguiescu.

Fraudele se ridică la câteva milioane lei.

AMATORI CONSTIENȚI INTREBUINȚEAZĂ TUBURI RADIO

TUNGSRAM - BARIUM

pentru înaltă freovență (tub universal) — G. 407
„ detecțiune (tub universal) . — G. 409
„ joasă freovență . . . — L. 414
ca întăritor . . . . . — P. 414
bigrilă . . . . . M. R. 51

REBECA ȘMILOVICI
SAMI BERCOVICI
logodiți
Iași, Octombrie 1928
In locul ori cărei alte înștiințări

Ciocniri de trenuri în Anglia

Numeroși morți și răniți

Londra 26. — Ieri dimineață o gravă ciocnire de trenuri s'a întîmplat în Scoția, lîngă orașul Carnill. Expresul Londra—Aberville s'a ciocnit cu un tren de marfă. Locomotivele și numeroase vagoane au fost complect sfărîmate.

Mecanicii trenurilor și doi pasageri au fost omorîți, iar alții grav răniți.

Grave ciocniri de tramvaie la Viena

Viena 26.—Aseară s'au înregistrat două accidente de tramvai. In centrul orașului s'au ciocnit două vagoane electrice. 16 persoane au fost rănite.

Deasemenea pe bulevardul Margareta s'au ciocnit două tramvaie, din cauza defectării frînelor. Sînt opt răniți.

Grav accident de automobil lîngă Cluj

22 persoane au căzut într'o prăpastie.

Cluj 26.—Ieri noaptea la ora 11 și jumătate, autocamioneta No. 1547 din Ploești, condusă de șoferul Constantin Voitoiu și încărcată cu 22 pasageri, dintre care 20 țărani plecați dela Șanguța Mare (jud. Satu Mare), în timp ce cobora dealul Feleacului, s'a răsturnat într'o prăpastie. 19 călători au fost răniți, dintre care opt se află în stare foarte gravă. Toți cei 19 răniți au fost internați în clinica chirurgicală din Cluj.

Șoferul Constantin Voitoiu și un ajutor al său au fost arestați.

In cartierul
Socola
se caută un bun reprezentant, informațiuni la
„Asigurarea Românească"
str. Lăpușneanu 40

DOCTOR IN MEDICINĂ
M. WECHSLER
Specializat în Franța în
ARTA DENTARĂ
Boli de gură și de dinți
Consult. 9-12 și 2-7 p. m.
Iași, Str. Ștefan cel Mare 13
Casele Leon Mayer

DOCTOR
A. Hoffmann
fost intern al Spitalului Socola
Boli nervoase și mintale
Boli de nutriție
Consult. 9-11 a. m.—4-7 p. m.
str. Ștefan cel Mare 13
(Intrarea prin bolta farmăciei Coniver (Pollak)

DOCTOR
Dora Coslowsky
MAMOȘ
de la clinicile din *Paris* și *Montpellier*
BOLI DE FEMEI, NAȘTERI
Consult. 3—6 p. m.
Strada Cuza Vodă No. 16

LA CERNAUȚI se găsește zilnic ziarul „Opinia" la chioșcul din Piața Unirei (halta tramvaiului) precum și la debitele principale din oraș

La Marele Magazin de Blănuri
I. M. KUNOVICI
Strada Ștefan cel Mare No. 4
A sosit un mare stoc de ***blănuri veritabile și fine*** importate direct de la origine.
In bogatul asortiment se pot găsi :
Astragan fin, loutre veritabil, Biber, Noutria, Petit-gris Pitois, Dihor, Skongs veritabil Opasum australian taupe veritabil, Vulpi, argintii, albastre, gris, albe și roșii, precum și un rayon special de haine de blană gata și de comandă, executate în mod ireproșabil.

TESTA
COMBATE
DURERI DE CAP - MIGRENE
NEVRALGII-DURERI DE DINȚI
RĂCELI-JUNGHIURI
IN FARMACII SI DROGUERII

Aparate și Materiale FOTOGRAFICE
mărcile Zeiss Tessar, Zeiss Ikon, Goertz, Rodenstok, de vânzare și în rate, Hârtie de zi și de noapte, Plăci Filmpack - Rollfilme etc. Cumpărați numai la Depozitul General : **Z. WEISS**, *Piața Unirei* cu prețurile făbricei. Laboratorul gratuit la dispoziția D-lor amatori. Deasemenea se dau D-lor amatori explicațiile și îndrumările fără plată.

DOCTOR
Sebastian Pineles
medic de spital
Specializat la Paris și Viena
în boli de copii și sugaci
RAZE ULTRAVIOLETE
Consult. 2—4 p. m.
str. Gh. Mârzescu 16, etaj
(Casele foste Kessim)

DOCTOR
L. HEITEL
MAMOȘ
De la clinicile din Berlin, Viena Frankfur.
Boli de femei și nașteri
Str. Săulescu 2 (alături de Biserica Talpalari)
Consultațiuni 4—7 p. m.
Pentru săraci gratis zilnic

ȘTIRI DIN ȚARA ȘI STRAINATATE

ASPECTE

Cârjă între nebuni...

(Continuarea din pag. I-a)

len', uitat de foștii lui camarazi, aruncat între nebuni într'un ospiciu al celei mai crude mizerii, când avea dreptul să-și isprăvească zilele măcar într'o cameră liniștită și civilizată de sanatoriu.

Cârjă n'a acumulat bogății, el n'a fost dintre acei actori cari își împart viața cinci la sută scenei și nouăzeci și cinci la sută unui club politic pentru a-și pregăti subvenții și diurne de pomană; Cârjă a fost un actor dat trup și suflet teatrului căruia i-a jertfit până în ultimile clipe; de aceea a ajuns acolo unde l-a găsit colaboratorul „Biletelor de Papagal" în loc să-l fi găsit într'o vilă luxoasă pe Coasta de Azor.

Ieșenii cari îi datoresc lui Cîrjă ceva mai mult decît recunoștință, să se gîndească la ceeace le impune trista situație de astăzi; și așteptăm să vedem cum se va manifesta Teatrul Național ieșan, căruia Cîrjă i-a dat altădată glorie și săli arhi-pline.

Sau „leagănul cultural" al țării e o simplă cloacă de meschini, devreme ce acei cari i-au cres cut faima culturală pot fi lepădați cu nepăsare în mîinele brutale ale gardienilor de la ospiciile de nebuni?

G. SPINA

„OPINIA"

literară și artistică

(Continuarea din pag. I-a)

Romanul fotografic.

La Paris a apărut de curând un nou gen de roman. Celebra lucrare a lui Stendhal „Roș și negru" a fost prezintată numai în fotografii, fără nici un rând de text. Volumul este așa de bine executat, încât tragica poveste a lui Julien Sorel se desprinde imediat din albumul cu poze. Romanul fotografic s'a lansat repede, din cauză că, exact ca și filmul, scutește publicul grăbit de astăzi de lecturi care cer timp și răbdare.

Acum zece ani...

Marelui pictor Goya i s'a prezintat odată o doamnă trecută de pragul tinereții, rugându-l să-i facă portretul.

Pictorul și-a privit vizitatoarea cu un surâs răutăcios și apoi i-a spus pe un ton mândru:

— „Doamnă, acum zece ani aș fi executat după modelul d-vs. un tablou admirabil".

Și prefăcându-se că nu pricepe sensul vorbelor lui Goya, doamna i-a răspuns liniștită:

— „Cum?.. numai acum zece ani aveați talent?"

Diferite știri

— *Cunoscutul scriitor* spaniol Miquel de Unamund a fost propus pentru premiul Nobel de literatură pe anul în curs.

— *„Zeppelinul"* se intitulează o ultimă comedie bulevardieră, care se va juca în curând la Berlin. Acțiunea se petrece între cer și pământ; piesa are deci toate șansele... să cadă.

— *Trupa țărănească* dela Fegerusee și-a anunțat sosirea la București.

La școală

Institutorul:—„Spune-mi numele unui animal fără dinți".

Elevul se gândește câteva clipe și răspunde sigur:

— „Bunica".

Câteva scene

dela consiliul municipal

Se deschide o ușă lăturalnică, și pășesc spre sala de ședință cc. Osvald Racoviță, primarul municipiului, urmat de cc. Costică Cerchez.

—„Numai să nu rădici tonul, că iar e rău",—zise primarul,—pe când cc. Costică, devenit mieluțel, ripostă:

—„Ai să-mi dai cuvântul?

—„Da.

Primarul ocupă jilțul președențial,—având alături pe d. Adace pe deplin restabilit. Doctorul Frühling, frământă ceva vom afla, de sigur, de ce e vorba. D. Hahn arată că d-nii consilieri sunt în număr, primarul declară ședința deschisă.

Urmează o mică scenă duioasă. Primarul felicită pe d. Moritz Wachtel, cu prilejul nunței sale de aur, și îi mulțumește pentru donația făcută comunei.

D. Wachtel, răspunde că nu și'a făcut de cît datoria.

Urmează o altă scenă: cc. Costică Cerchez, în picioare, rezemat de fotoliul d-lui dr. Fruhling, ca o reminiscență, se miră că d-sa și ceilalți camarazi de la județ, nu sânt încă primiți ca consilieri municipali, cu toate că se găsesc în legalitate.

Primarul răspunde, că în ma multe proecte chestia are a f soluționată de consiliul legislativ și că va interveni pentru a se accelera soluția.

Mai vorbește și d. Căpriță, care poartă în permanență în buzunarul stâng legea administrativă, într'o ediție miniatură.

Scena se termină.

Co. Costică: „Plec deseară la București, dă mi mie adresa".

Primarul—„Nu.— Plec eu la București: peste câte-va zile".

Co. Costică: „Vreu să colaborez cu d-ta,—la revedere!"

Primarul—„La revedere!"

Un consilier adaugă: „Au revoir et mersi!"

Se intră în ordinea de zi. Se face a doua cetire a proectului de împrumut pentru un palat comunal.

Se votează un credit de 6000 lei, ca rest pentru restaurarea școalei Adamachi.

Foarte frumos, dar fațada școalei e acoperită de reclamele electorale liberale,—și trebue văruită.

Se decide pentru a doua oară, proectul de a se da în concesie serviciul vidanjelor — Primarul zice, că a găsit locul cel mai nimerit pentru decantarea materiilor organice. Să aștepțăn să găsească pe concesionarul. Ședința se ridică, cu interpelarea d-lui dr. Frühling, că în oraș bântuie scarlatină—și cu răspunsul primarului, că s'au luat măsuri.

Au revoir et mersi,—zise încă de la ușa cc. Costică, care, azistase de d parte la desbateri.

DAN

Consiliul de miniștrii

Ieri după amează a avut loc în Capitală un consiliu de miniștri prezidat de d. Ventilă Brătianu.

S'a discutat despre situația din Basarabia, d. ministru Inculeț arătînd că s'au împărțit până acum zeci de vagoane de cereale și s'au înființat sub auspiciile „Crucei Roșii" numeroase cantine pentru hrănirea copiilor și bolnavilor.

S'a hotărât apoi ca d. Inculeț să deție interimatul ministerului de justiție, cît timp d. Stelian Popescu va fi plecat la Londra.

La ora 8 consiliul era terminat.

Național țărăniștii pregătesc lupta contra guvernului

în toate provinciile țării

București 26.-Aseară s'au încheiat lucrările delegației permanente a partidului național-țărănesc. In cele trei ședințe ale delegației, s'a examinat situația politică și s'au luat deciziuni relative la noua campanie pentru răsturnare guvernului.

D. Maniu a dat instrucțiuni conducătorilor organizațiilor de provincie. D. Mihalache va sosi Miercuri în Capitală, cînd va avea o conferință cu șefii organizațiilor din Muntenia și Dobrogea.

Deasemenea d.Vaida-Voevod va avea Sâmbătă la Cluj o consfătuire cu șefii organizațiunilor din Ardeal.

D-nii Halipa și Iunian au primit instrucțiuni de la d. Maniu pentru organizarea campaniei de luptă în celelalte provincii ale țării.

File de carnet

Doritorii de senzații

(Continuare din pag. I-a)

Championatele internaționale de sport, statornicesc eforturi însemnate, oamenii de știință depun în descoperirea adevărului o grijă inexplicabilă, însfârșit arta și literatura se reăimt puternic de aceste elanuri fericite, spre grandios și senzațional.

Literatura simplistă ante belică nu ne mai place. Romanele care reproduc identic idealurile umanității, fie ele oricât de absurde sunt căutate și devin populare.

Când s'a întreprins recenta anchetă în lumea cetitoare a Parisului, asupra popular tăței scriitorilor, M. Dekobra a câștigat cele mai multe adeziuni tocmai din pricină că romanele sale corespund exact, ritmului vremei și redau fidel aspectele senzaționale ale prezentului.

Sub aceste auspicii, umanitatea se poate considera trecută din faza evoluției critice, în cea a evoluției sentimentale.

I. Fr. Botez

Spectacolul de aseară al Teatrului de păpuși

Aseară Teatru de păpuși a reprizentat piesele: Directorul de teatru și *Bastian și Bastiana.*

Reprezentația a fost fluerată și pe mine unul m'a surprins acest gest al publicului nostru recunoscut ca docil, îngăduitor și destul de cuminte pentru a și da seamă că totul era anunțat; — deci nimeni nu a fost înșelat în așteptările sale. Că prețurile poate erau mari? dar cine a adus publicul cu sila?

Și apoi, dacă e teatru de păpuși, fie-care a trebuit să-și dee seamă că nu e R. U. R. piesa din anul trecut, în care oameni în carne și oase făceau pe păpușile ci chiar păpuși copilărești, purtate de sfori și că pedeasupra li s'a adăugat graiul, — grai adevărat de oameni, ba încă și cântece.

De ce dar să se fluere, când nimic nu era indecent, nimic exagerat ori să fi depășit buna cuviință, sau să se fi văzut stîngăcia în manipularea din mica scenă.

Eu întreb: de ce atâta severitate pentru niște biete figurine, când acelaș public nu și a manifestat indign rea, cu prilejul pălmuirii bunei cuviinți de către d-l Mișu Fotino. Vreau să amintesc de porcăria *„Satirul"*, la care au asistat doamne, *domnișoare*, domnișori și domni cari făceau un haz nebuni la acel spectacol?

Guidam

Ziarul „Opinia" se găsește până la ora 1 noaptea la Regia de sub Hotelul Traian.

D-nii general Averescu și Oct. Goga

în vizită la d. Iorga

Eri, d-nii general Averescu și Octavian Goga au făcut o vizită d-lui prof. N. Iorga la Văleni de Munte.

Cu această ocaziune s'au discutat raporturile ce există între gruparea politică a d-lui N. Iorga și partidul poporului.

Indrăzneț furt lîngă Bacău

Bacău 25.—Comerciantul Simon Blăjescu din Comanești (Bacău) a reclamat jandarmilor că prin forțarea unui geam, necunoscuți i-au furat caseta de bani, în care se aflau 20.000 lei, 1.000 lei argint și polițe în sumă de 600.000 lei.

Excrocheria unei false doctorițe

în localitate

O îndrăzneață excrocherie a fost comisă eri pe str. Alexandri. O doamnă, elegant îmbrăcată — a întâmpinat în fața Primăriei — o căruță condusă de un moșneag bătrân d n Bucium-Iași.

In căruță se afla un bolnav.

D-sa s'a dat drept medică la spitalul Sf. Spiridon. Săteanul a crezut și i-a dat 2000 lei în schimbul căreia a primit un plic prin care se dedea bolnavului un loc în spital.

Când săteanul s'a prezentat la poarta spitalului a constatat cu durere că plicul era gol.,

Ingropat de viu

Un accident de muncă s'a întâmplat ieri în com. Mironeasa (Iași) în următoarele împrejurări:

Pe când săteanul Vasile Stavilă, din numita comună, săpa într'o lutărie, malul s'a năruit îngropându-l de viu.

Când s'a dat pământul la o parte, nu s'a mai putut găsi decât cadavrul nefericitului Stavilă.

Se înființează căminuri

pentru ucenicii agricoli în jud. Iași

Zilele acestea va avea loc la prefectură o consfătuire între d-nii: prefect Ed. Lăzărescu și C. Rusovici, președintele camerei de agricultură, în vederea înființării mai multor căminuri pentru ucenicii agricoli din județul nostru.

Căminurile vor lua ființă în târgurile din județ; și în ele vor fi primiți fii de săteni, cari doresc să învețe diferite meserii la micii patroni.

In aceste instituțiuni, fiii de săteni vor avea locuință, hrană și îmbrăcăminte, în schimbul unor taxe minime.

De asemenea se vor primi și elevi bursieri.

Nenorocirea

de lângă P. Neamț

Piatra Neamț 26.—Din Podoleni ni se comunică o impresionantă nenorocire.

Săteanul I. Dornescu, pe când trecea cu căruța peste o barieră de șosea, a fost surprins de un tren de marfă No. 533. Căruța a fost sfărâmată, iar săteanul și calul uciși.

INFORMAȚII

x *Întâlnind pe un redactor al nostru, d. Petre Pogonat i-a declarat:*

— *„Afirmațiunia apăruta în ziarul „Opinia" No. 643 este complect inventată; cer ca ea să fie desmințită.*

Nu știu și nu cred că Dl I. Petrovici ar părasi partidul poporului, și n'am anunțat decis nimănui acest fapt".

Prin urmare d. Pogonat desminte că ar cunoaște intențiile d'lui Petrovici ș că ar fi comunicat cuiva trecerea acestuia la național-țărăniști.

Noi îl credem pe d. Pogonat, dar îl rugăm să ne creadă și d-sa in ce privește intențiile d'lui Petrovici.

x Printre profesorii facultății de Drept domnește o vie agitație cu privire la circulara Ministerului de Instrucție, prin care se cere decanatelor să nu se mai înscrie audienți la facultăți.

O seamă de profesori sunt pentru înscrierea audienților în Universitate.

x Am relatat la timp arestarea fiului scriitorului Rădulescu Niger și a prietenei lui—d-ra Elena Gâscă, funcționară la Primăria din Iași.

Ei sunt acuzați de o serie de escrocherii în Dorohoi, Botoșani, Hârlău etc.

In urma cercetărilor făcute de d. Jude instructor din Dorohoi, d-ra Elena Gâscă a fost pusă în libertate. In schimb fiul d-lui Rădulescu-Niger a fost menținut arest

x Chestia domiciliului forțat va face obiectul unei violente critici din partea profesorilor facultății de medicină din Iași.

Este vorba de o acțiune comună în contra legei, dar mai cu seamă contra felului cum a fost pusă în aplicare legea.

x D. Rector al Universității ieșene a intervenit la ministerul instrucției să majoreze subvenția pentru apa furnizată de Primăria Iași tuturor instituțiilor universitare, dar să nu se mai aplice contoare.

x D. Antonin Ciolan în urma strălucitului examen depus a fost numit de către ministerul artelor, profesor de cor și ansamblu de orchestră la Conservatorul din Iași.

x Duminică 28 Oct. a. c. ora 3 p. m. va avea loc în Sala Sfatului Negustoresc *Șezătoare Artistică Literară* organizată de Soc. „Unirea" a luc. tipografi din Iași. Va conferența dl. Prof. dr. M. Ștefănescu-Galați și vor da concursul d-nii Sandu Teleajen, Adrian Pascu, George Lesnea, Al. Constantinescu, V. Șarambei, S. Segall. Partea muzicală: orchestră de balalaici.

Intrarea liberă.

x Doctorul BRENER, *specialist mamoș*, boli de femei, consultă dela 2 până la 6 p. m.

x Azi 26 Octombrie orele 5 p. m. d. profesor Focillon ține în Aula Universității conferința sa despre pictorul Manet.

x Printre deputații însscriși la discuția mesajului este și d. Gh. Vasiliu—Voina.

x *Scarlatina.* D. dr. C. Tănăsescu, medic șef al orașului, a răspuns ministerului sănătății că localurile indicate pentru a servi ca spital provizor de scarlatinoși, nu sunt utilizabile.

S'a ivit o nouă propunere, acea de a se crea repede două infirmerii în apropiere de oraș, unde să fie internați convalescenții de scarlatină.

Se pare însă că până la urmă se va recurge tot la afectarea unui local de școală.

x Față de primejdia epidemiilor în localitate, cu peste 120 cazuri de scarlatină și creșterea numărului bolnavilor de febră tifoidă, — Serviciul sanitar al orașului a convocat pentru Luni seară consiliul de higienă al orașului.

x Ieri după amează la ora 5 vagonul de tramvai No. 25, condus de manipulantul No, 91 a dat peste cotiuga condus de Leiba Moise din strada Tutora No. 25.

Cotiugarul a scăpat ca prin minune.

x Astă seară va avea loc o întrunire la clubul partidului poporului din localitate.

x Unii profesori dela școala normală „V. Lupu" se agită și vor să reclame la ministeр pe d. Gh. Mitru, directorul școlii, pe motiv că acesta a absentat dela școală pe ziua de ieri (ziua de naștere a M. S. Regelui Mihai) și n'a luat dispoziție de a se organiza o festivitate specială.

x Judele instructor al Cab. II Instrucție, a emis eri mandatele de arestare contra comercianților falimentați S. Chieghel și S. Grimberg din Str. Ștefan cel Mare.

x Parchetul militar a făcut ieri o descindere la locuința de la hotelul Trayan a d-lui av. Bercovici, denunțat că n'ar fi în regulă cu situația militară. S'au confiscat câteva acte.

România
Tribunalul Județului Iași secția 3-a
sub Președenția D-lui V. Gavrilescu
Jude ședință
Asesor D-l I. Bejenaru Jude supleant
Ședința publică din 24 Octomb. 1928
PROCES VERBAL No.
în baza art. 695 și următorii cod. com.
HOTĂREȘTE

Declară în stare de faliment pe Soc. în nume colectiv P. Chieghel & I. Grinberg cum și pe conponenții ei P. Chiegel și Grinberg comerciant cu sediul în Iași str. Ștefan cel Mare No 40.

Numește Sindic pe d. Jude Sindic al Tribunalului Iași.

Ordonă aplicarea sigiliilor pe întreaga avere a falitului cu care se deleagă pe d. Jude Sindic al Tribunalului Iași.

Fixează provizor epoca încetărei plăților la 16 August 1928.

Stabilește termenul de 7 Noembrie 1928 până când creditorii sunt obligați să presinte la secretariatul sindicului declarațiile de creanțile lor.

Fixează termenul de 17 Noembrie 1928 orele 13 când va proceda la încheerea procesului verbal de verificarea creanțelor lor.

Ordonă numitului falit ca până în termen de trei zile să prezinte bilanțul și registrele sale comerciale.

Această sentință se va executa provizoriu.

Se vor îndeplini dispozițiunile art. 709, 710 și 943 din cod. com. și conform art. 712 cod. com. se va comunica o copie D-lui Prim Procuror și D-lui Jude Sindic al Tribunalului.

Cu drept de opoziție și apel înlăuntrul termenului prescris de art. 711 din cod. com.

Dată și pronunțată în ședință publică astăzi 24 Octombrie 1928.

(ss) V. Gavrilescu
(ss) I. Bejenaru
Grefier, (ss) I. Palade

Dosar No. | 1928
Conformă (ss) N. Constantinescu
p. Conformitate
Grefier, N. Boureanu-Bârliba

DOCTOR
N. L. Birnberg
Specializat la Paris
Boli interne, boli de femei Nașteri
Tratamentul bolilor de inimă, plămâni
Curenți de înaltă Frecvență
IAȘI—STR. CUZA VODA No. 1
(vis-a-vis de Farmacia Jelea)
Consult. 10-12 a. m. și 3-7 p. m.
Pentrusăraci zilnic gratuit.

Dr. Zenobia Vitner-Rosenthal
str. Cuza Vodă 9
Boli de femei, mamoș
Consult. 1—3 p. m.

DENTISTUL
Fr. Grünberg
cu Institutul dentar, în
Strada Cuza Vodă No. 1
(vis-a-vis de Farmacia Jelea Halta Sărărie)
Execută toate lucrările de chirurgie și proteză dentară după ultimele cerințe ale științei.
Prețuri modeste
Consult. 9—1 și 2 jum.—7

DOCTOR
M. SPITZER
fost intern al spitalului Sft. Spiridon
Boli de copii și interne
Boli venerice
Consult. 8-12 a.m. și 3-7 p m
Strada Nicolina 10

De închiriat
un apartament complect renovat, compus din 3 camere spațioase, bucătărie, atenanse, cu parchet și teracotă. Liber imediat. Str. Păcurari No. 29.

DE INCHIRIAT două camere mobilate cu intrări separate în str. Lăpușneanu No. 35 în curte jos la Elisée.

EPOCA AUTOMOBILULUI

(Continuare din pag. I-a)

schimbat cu eleganta limuzină, cu care își va expune trufia, traversînd de nenumărate ori, la pas, strada principală a orașului de provincie.

Cu toate acestea utilitatea automobilului rămîne în picioare.

Pe cât de necesar omului întreprizător a cărui principiu de călăuză rămâne „Time is money" pe atât de util familiei, care Duminică va putea părăsi aierul îmbîcsit al orașului, viața de oraș, pentru a putea trăi, câteva ore în mijlocul naturei, poate de astă dată mai puțin poetică, prin prezența automobilului. La noi datorită transportului, taxelor de vamă, automobilele sunt extrem de costisitoare în comparație cu starea națională.

Problema unei fabrici naționale de automobile pare imposibilă.

In cazul când ar exista, ar da mașini prea scumpe, mult mai scumpe de cât acestea venite din occident.

In comparație cu alte țări și proporțional cu populația, numărul automobilelor la noi e aproape ridicul.

Cele cîteva sute de mașini din Iași, împreună cu automobile ieșite la pensie: «taxiurile», nu contează.

*

Sărmanii birjari! In străinătate au dispărut! Rare ori când zărești câte unul care îți pare așa de ridicul.

Cu veselie îmi aduc aminte de o întâmplare de acum un an.

Scoboram din gara primului oraș occidental care urma să-l locuiesc. Era în Belgia, un oraș nu mult mai mare ca Iașul.

La gară zeci de mașini. Nu vroiam să iau niciuna, găseam prea luxos acest mijloc de locomoțiune. După multă căutare am găsit într'un colț al gării o trăsură. M'am urcat. Am traversat orașul, lumea se uita curios la mine. M'am mirat!

De abia după șase luni am mai zărit acea singură trăsură a orașului Liége, m'am uitat și eu curios la clientul sărmanului birjar. Era un bătrîn octogenar nedeprins încă cu banalul mijoc de locomoțiune: Automobilul.

GH. FELIX

Paris, Oct. 1928

BIBLIOTECA UNIVERSITĂȚII -IAȘI-

ANUL XXIV No. 6436

3 LEI EXEMPLARUL

DUMINICA 28 OCTOMBRIE 1928

ONAMENTE
pe un an
6 luni
uni

OPINIA

ZIAR POLITIC COTIDIAN

ANUNCIURI
se primesc la toate
Agenţiile de Publicitate
şi la
Administraţia ziarului
Iaşi—Str. Gh. Mârzescu 17

Biblioteca Universităţii Loco

50 ani dela alipirea Dobrogei

Unirea Dobrogei cu ţara Românească, acum 50 ani, s'a făcut cu preţul unui dureros sacrificiu naţional din partea românilor.

In 1878, la congresul din Berlin, a izbîndit cererea Rusiei de a i se da judeţele moldoveneşti din sudul Basa abiei,—cu toa ă împotrivirea delegaţilor romîni Ion Brătianu şi Mihail Kogălniceanu.

In schimbul acestui sacrificiu, s'au cedat României gurile Dunării şi pămîntul dobrogean până la Silistra şi mai jos de Mangalia,—pămînt smuls cu jertfă de singe din stăpînirea Turciei învinse.

Acest schimb teritorial, decurgînd din războiul neatîrnării, a fost ratificat de parlamentul romîn în sesiunea extraordinară deschisă la 15 Septembrie 1878. Iar la 14 Noembre acelaş an, a început ocuparea Dobrogei de către Romănia. Solemnitatea a fost prezidată de însuşi Domnitorul Carol care a trecut Dunărea la Ghecet şi a asistat la intrarea trupelor romîne salutate cu bucurie de întreaga populaţie dobrogeană

*

In 1878, românii au reintrat în stăpânirea Dobrogei, vechea posesiune transdanubiană a lui Mircea cel Bătrân. Şi aceşti ultimi 50 ani de reunire cu Dobrogea înseamnă un titlu de merit pentru capacitatea naţionii noastre.

Am brăzdat Dobrogea cu şosele şi căi ferate; am construit măreţul pod peste Dunăre; am creiat oraşul şi portul Constanţa, cu mari posibilităţi de dezvoltare în viitor; am construit staţiunea balneară Tekir Ghiol, cu renume european.

Prin concursul fericit al împrejurărilor, durerea naţională dia 1878 a fost deplin mângâiată prin reveni rea întregii Basarabii la sânul patriei.

Schimbul teritorial impus acum 50 ani prin tratatul de la Berlin, a fost complectat prin războiul întregirii naţionale, şi şi a dobândit întreaga însemnătate politică şi economică al cărui bilanţ îl încheiem astăzi cu atâta folos.

Solemnităţile oficiale care se desfăşoară acum la Constanţa, sunt privite cu venerăţie şi bucurie de toată suflarea românească. *Op.*

Din toată lumea

Palatul oglinzilor. La Chicago (America) există un palat original, care cuprinde 14 odăi, ale căror pereţi sînt formaţi din oglinzi uriaşe şi strălucitoare. Aceste oglinzi au în fiecare cameră deosebite însuşiri. Intr'o odaie vizitatorul se vede dublu; în altele se vede mic ca o insectă, sau înalt ca un copac. Sînt deasemenea şi oglinzi care diformează chipul sau, dimpotrivă, îl înfrumuseţează.

Această ultimă calitate aduce d sigur palatului curios mii de vizitatori în fiecare zi.

*

O orchestră de animale. O mare menajerie din Londra a reuşit să organizeze o orchestră de animale.

Formaţia muzicală cuprinde cai pisici, cîini, cocoşi, etc..., toţi admirabil dresaţi. Fiecare animal ţine în gură un mic dispozitiv de metal, care îi permite în permanenţă să scoată acelaş sunet.

In modul acesta dresorul a izbutit să-şi aranjeze două game muzicale, executând cu orchestra de animale celebrul vals „Dunărea Albastră".

Publicul care a asistat la acest concert original a dovedit un entuziasm de nedescris.

*

Banditul Gentilom. — La Berna (Elveţia) un bandit necunoscut s'a introdus în locuinţa unei mari proprietărese anume Zwank. De acolo hoţul a furat poşeta cu bani şi bijuterii, lăsînd pe mesuţa de toaletă a păgubaşei următorul bilet:

„Stimată doamnă, am luat numai banii, dar în schimb v'am lăsat intacte trusa cu farduri şi dulapul cu rochii, ceiace desigur vă sînt mai importante".

Intr'adevăr, un bandit galant

*

Cercei Zeppelin. — Era de aşteptat şi această modă.

Femeile din Germania, pentru a slăvi succesul raidului efectuat de „Contele Zeppelin" poartă cercei mari, de care atârnă o peatră preţioasă în formă dirijabil, iar într'un colţ lipit muscul chipul d-rului Ekener.

Prin urmare triumful Zeppelinului le-a folosit şi femeilor, subt pretext naţional, de a-şi cumpăra cercei...

*

Pictorul fără mîni. Robert Pilsen este un pictor danez în vârstă de 45 ani, care şi-a perdut ambele braţe într'un accident de automobil. Totuşi, pasiunea artei pe care o profesa era aşa de puternică, încît Pilsen, după ani de exerciţ obositoare, a ajuns astăzi să picteze frumos cu penelul prins între dinţi sau între degetele piciorului drept. Ceiace ne dovedeşte că voinţa omului muncitor învinge cîteodată lipsurile naturii.

7000 pasageri aşteaptă în Marsilia (Frenţa) plecarea vapoarelor spre Africă. Din cauza unei greve a ucrătorilor din port, vapoarele au rămas înşirate lîngă ţărm, stingherind astfel mersul comerţului şi întîrziind plecarea călătorilor.

Politica în şcoală

Dela acordarea votului universal, satele noastre sunt trezite tot mai des de huetul automobilelor, care aduc pe leaderii politici în mijlocul poporului. La nunţi, la cumătrii, la sfinţiri de biserici şi baluri populare, unde sătenii se adună în număr mai mare, nu lipsesc nici-odată conducăto ii partidelor politice, care ţin morţiş să ne arăte că ţăranii le sunt dragi şi după alegeri.

Totuşi, având nevoie de un om în permanent contact cu satele, au recurs la ajutorul învăţătorilor.

Şi... cu greutatea morală de care dispun şi cu momeli şi făgăduieli, au luat învăţătorul din mijlocul copiilor şi cocoţându l pe ti l ună, l-au pus să bolboroească improvizate discursuri politice. încredinţaţi fiind că ţă anul nu prea cunoaşte la cai breji.

De voie de nevoie învăţătorii se impart şi se împrietinesc după culoarea politică a căror aderenţi sânt şi nu de puţine ori mi-a fost dat să asist la împunsături şi replici nejuste între colegi, numai ca să devie cunoscuţi şi să afle conducătorii isprava. Dascălii se află astăzi împărţiţi şi cu tot apelul celor cu vederi largi, ei nu se pot uni, fiindcă îşi periclitează *interesele*.

Trebuie să se mai ştie că învăţătorii nu pot evita politica, fiindcă astfel nici *un drept nu le'ar fi recunoscut* şi nici o grijă nu li s'ar purta lor personal, sau celui mai dureros, nici chiar *instituţiei* unde oficiază ca simplii apostoli ai culturii.

Ne întrebăm cu durere: Unde e *individualitatea învăţătorului*, a acestui om de atâta trebuinţă ţării noastre? Unde este *sufletul* lui curat pus să lumineze şi să înfrăţească oamenii? Unde este omul de *caracter* menit să formeze caractere?

Patima politică nelăsându'l să'şi exprime sincer convingerile, i'a cumpărat sufletul de cum a ieşit din şcoală şi a făcut din el un misit tocmit să aducă pe tipsie voturile ţăranilor, care văzând şiret pe sub căciulă ştiu: că se duc ai noştri, vin ai noştri.

Lăsaţi învăţătorii în mijlocul copiilor; lăsaţi-i liberi să facă politica convingerilor lor şi ajutându-i, creindu'le *atmosferă de simpatie* în mijlocul sătenilor, veţi înţelege cu un moment mai devreme că învăţătorii sunt şi trebuie să rămîie luminătorii sufletelor.

MARGARETA ZOSIN
învăţătoare

„OPINIA"
LITERARA ŞI ARTISTICA

„Dezamăgitele"...

Modernizarea Turciei se face cu paşi repezi. Rând pe rând s'au introdus rochiile scurte şi părul tăiat băieţeşte, şi alfabetul latin. In toată această acţiune de Occidentalizare, turcoaicele au avut rolul hotărâtor. Faptul nu comportă o explicaţie prea grea. Femeile dacă au luat alături de conducătorii otomani, au fost şi primele favorizate ale tuturor reformelor. Şi desigur, ele aveau tot dreptul să a laude hotărârea, care le rupe voalul de pe faţă şi le acordă oarecare libertate în manifestări. Interesul personal nu scoboară întru nimic meritul realizărilor. Decât un singur lucru; odată cu modernizarea lor totală, turcoaicele şi-au risipit farmecul specific şi parfumul poeziei orientale. „Dezamăgitele" lui Loti nu se pot concepe în rochii de sport, cu părul oxigenat şi gambele publicate obraznic în ritm sălbatec de jazz. Turcoaicele au descins în Europa, îngropând comoara trecutului.

i. berg

FAPTE

Muza vinului

Marele poet francez Paul Verlaine ramase într'o zi fără un ban (lucrul nu i se întâmpla prea rar). Şi întâlnindu-l pe amicul său întru talent şi vagabondaj Rimbaud, îi spuse cu entuziasm:

(Continuarea in pag. IV-a)

In pag. III a
Ultima Oră
telegrafică şi telefonică

FILE DE CARNET

ELOGIUL PROSTIEI

După interesantul studiu al lui Ch. Richet asupra prostiei şi imbecilităţei omeneşti, idealurile viitorului au fost mult micşorate.

Nu există gest, atitudine, ideie pe care psihologul francez să n o fi studiat, arătând părţile ei monstruoase.

Dragostea, pentru Ch. Richet, înseamnă cel mai desăvârşit elogiu al prostiei. Mintea să întunecă în clipele de iubire până într'atât, încât însăşi defectele cele mai grosolane par idealuri desăvârşite.

Prostia răsare în conversaţiile cotidiane, în monotonul buna dimineaţa sau stupidul buna seara pe care le pronunţăm mecanic, anost.

Cum cineva te vede pe stradă banalităţile şi prostile încep: ce mai faci? cum o duci cu sănătatea?

Bucuriile noastre, distracţiile noastre, sunt curate prostii. Un om a alunecat rostogolindu se pe ghiaţă. Hohote de râs! Poate acel sărman cetăţean şi-a spart capul, sau şi a sclintit vre'o mână. Ce are aface.

Sunt savanţi a mai spus Ch. Richet, care ţin să şi pieptene împecabil părul, alţii după ore grele de muncă se răsfaţă la cine ştie ce spectacol trivial şi prost.

In genere, nu ne dăm seamă bine de câte acţiuni inutile şi stupide suntem capabili. Idealizăm garduri, case, pomi şi suferim cu elanuri romantice când vedem că au fost distruse. Ne fixăm în minte fleacuri dacă acest chibrit aprins se va stinge înainte de a-mi aprinde ţigara, câştig la club. Şi dacă vedem că efectul dorit întârzâe, suflăm în el. Cu chipul acesta prostia are un caracter universal şi permanent. Ea face parte din bagajul celor mai inteligenţi şi serioşi cetăţeni. Dar e scuzabilă.

I. Fr. Botez.

Actualităţi politice

OFENSIVA PENTRU PUTERE
INTERVENŢIA AVERESCU-GOGA

Se cunoaşte noua tactică a d lui Maniu anunţată la Iaşi: raliarea deplină la noua ordine constituţională şi recunoaşterea actualei Regenţe.

Această tactică a îngrijorat pe averescani care se tem că partidul naţional-ţărănesc ar putea fi chemat să succeadă liberalilor la putere.

D. general Averescu a găsit necesar să intervie şi de aceia a semnat ultimul articol prin care recunoaşte liberalilor îndreptăţirea de a rămâne să termine împrumutul şi să alcătuiască noul buget. Cere însă schimbarea ae regim peste câteva luni, şi ca să-şi asigure d sale succesiunea, dezvoltă unele teorii constituţionale despre rolul preponderant al Coroanei care trebue să se exercite deasupra voinţei partidului liberal. In acest chip, d. Averescu înţelege să facă o dulce presiune asupra Regenţei...

In acelaş timp, d. Octavian Goga a pornit atacuri violente contra d-lui Maniu şi contra popularităţii naţional—ţărăniste, tinzînd astfel să înlăture concurenţa temută a partidului ţărănisto ardelean.

In fine, d. Iorga propune o concentrare a elementelor de „centru" în contra dreptei liberale şi încontra stîngei naţional-ţărăniste, — adica revendică puterea „centrului" averescano—iorghist.

Rămîne să vedem dacă averescanii vor reuşi să şi înlăture concurenţa şi mai dacă liberalii vor consimţii să plece dela guvern,—căci deocamdată nu consimt de loc.

X.

ASPECTE

Recursul lui Boris Ştefanov

Nu putem anticipa asupra deciziei Inaltei Curţi de casaţie care se va pronunţa în ziua de 31 Octombrie: decizia în recursul lui Boris Ştefanov; chiar dacă recursul va fi respins, încă glasul procurorului general va fi fost mângâietor şi pentru recurent şi pentru toţi acei cari au suferit alături de dânsul.

Dacă recursul va fi admis şi sentinţa consiliului de război va fi casată fără trimetere, se va fi făcut încă odată dovada spiritului în care instanţele excepţionale judecă nu pe infractori, ci pe adversarii politici ai oligarhiei; şi se va fi deosebit încă odată cât de nejustificată este menţinerea stării de asediu în anumite regiuni ale ţării.

Pentrucă numai la adăpostul stării de asediu se pot comite toate ilegalităţile, toate abuzurile cari apoi sunt transformate în parodii de procese şi consfinţite de sentinţe cari nu pot rezista unui control sever şi serios mai ales din partea adevăraţilor oameni de drept.

Nimic nu mai militează în favoarea regimului excepţional; nimic nu mai îndreptăţeşte guvernele ca, după zece ani de la încetarea războiului, să prelungească o stare care şi în vremurile tulburi şi-a dovedit ineficacitatea în combaterea adversarilor şi a duşmanilor ţării: cine a vrut să comită o crimă nu s'a impresionat de curţile marţiale cărora aproape întotdeauna le-a revenit tristul rol de a judeca nu pe adevăraţii vinovaţi—abili şi prevăzători—ci pe victimele delaţiunilor şi ale răzbunării laşe.

Starea de asediu trebue ridicată din acele puncte ale ţării unde mai fiinţează; trebue să ne întoarcem la normal din toate

(Continuare in pag. IV-a)

Constatări şi propuneri asupra examenului de bacalaureat

de prof. GH. OBREJA

Şi examenul de bacalaureat de la Roman (Sept. 1928) ca şi toate examenele de acest fel ţinute până în sesiunea aceasta, îmi dau dreptul astfel cum am publicat şi în presă (a se vedea *„Cuvântul"* din 29 August a. c.) să constat că încă nu toţi membrii comisiunilor de examinare sunt clasificaţi în ce priveşte rostul acestui examen de bacalaureat.

Astfel se neglieză complect de unii onoraţi colegi d-ni profesori, că *examenul de bacalaureat caută să fie un examen de maturitate, chemat să constate aptitudinile intelectuale ale candidatului, capacitatea sa de lucru*, adică dacă este apt pentru a urma studii superioare, universitare, bazat pe gradul de asimilare a cunoştinţelor căpătate în cei 8 ani (mâne 7 ani) de studii de liceu.

Greşala cred că provine din faptul, că Ministerul Instrucţiunei n'a procedat la formularea unui plan de examinare ad-hoc, provocând pentru aceasta o conferinţă a tuturor preşedinţilor comisiunelor de bacalaureat, care de comun acord cu Ministerul ar fi stabilit în prealabil acest plan, care trebue să fie mai mult sau mai puţin *unic*. Aceasta ar fi uşurat şi simplificat simţitor examenul de bacalaureat, căci s'ar fi stabilit dela început principial: *Ce este examenul de bacalaureat* şi cum trebue procedat pentru a se respecta cât mai mult *sensul adevărat* al acestui examen.

Faptul că nu s'a procedat astfel a dat loc şi de data aceasta, ca şi până acum de altfel, la fel de fel de interpretări, din partea membrilor examinatori.

Pe de altă parte însă se constată în general lipsa de pregătire serioasă la unele obiecte principale de studii, datorită însă în mare parte profesorilor respectivi; da, mulţi, sau unii profesori *nu-şi fac datoria* fie că *nu au pregătirea necesară*, fiind de cele mai multe ori suplinitori şi de alte specialităţi, fie că lipsa unui control mai riguros, *cred că-i scot din obligaţia de a-şi face complect datoria*, după cum foarte simplu se poate constata ca, întotdeauna, acolo unde profesorul e de specialitate şi-şi face datoria, candidaţii—e vorba de cei proveniţi de la liceele statului—se prezintă foarte bine.

O altă constatare de ordin pedagogic este greşala fundamentală ce se face sistematic de unii profesori *care uită sau vor să uite*. că sunt educatori, nu numai instructori căci altfel nu se poate explica acele atitudini şi morga de a speria candidaţii, care sunt în marea lor majoritate tot copii eşiţi abea de pe băncile şcolii; şi deci se impune şi nouă, profesori membri examinatori ai comisiunei de bacalaureat, aceeaşi atitudine de adevăraţi pedagogi, de a ne apropia de sufletul lor şi nici într'un caz de a-i intimida, speria şi mai ales de a-i ironiza, aceste procedee sunt diametral opuse cu cele mai elementare principii pedagogice de educaţie.

*

Personal luând parte la toate lucrările examenului de bacalaureat ţinut la Roman, atât ca membru examinator la limba română, cât mai aes ca secretar al comisiei, îmi permit a face următoarele constatări şi propuneri:

1) In ce priveşte lucrările scrise, cu tot tactul pedagogic (şi cu toată stăruinţa pentru aplicarea riguroasă a tuturor dispoziţiunilor din instrucţiile respective ale M. Instrucţiunei cu privire la acest examen). ale d-lui preşedinte P. Bogdan to uşi la examenul de Matematici s'au petrecut următoarele fapte:

a) Profesorul respectiv de Matematici formulase întâia oară o serie de 3 chestiuni extrem de grele, care nu erau de forţa ultimilor clase de liceu, ci de universitate: în urma stăruinţei întregei comisiuni şi în special a d-lui Preşedinte, d-sa a revenit şi a dat o serie de probleme mai apropiate de cultura matematică a candidaţilor; totuşi s'a constatat ulterior de către profesori specialişti (cum e d. prof. Balaban dela liceul din Roman) că problema eşită la sorţi nu se poate rezolva (adică răspunde la cele 5 puncte respective) *nici în cinci ore, nu în două ore* cum cer instrucţiunile: apoi tot după părerea specialiştilor, punctul 3 nu se poate rezolva de cât doar prin artificii superioare de calcul.

Greşala fundamentală însă a supra acestui punct a fost că profesorul respectiv *a revenit* după jum. de oră, după ce dăduse problema, modificând doi coificienţi din serie (2n2—4n, în loc de —11n2+32n, cum a fost formulat la început) ceeace a adus o complectă perturbare în lucrările candidaţilor, cari începuseră deja să lucreze; aceasta la o grupă de elevi cari lucrau în cl. III-a şi la intervenţia subsemnatului, s'a trecut apoi şi la grupa II a a realiştilor din cl. IV a, unde lucrau ei.

(Continuarea în pag. IV-a)

(Continuare in pag. IV-a)

CONCERTE

AUDIŢIA PIANISTULUI CARAVIA

Bine cunoscut şi în agreabila amintire—dela concertele maestrului *Enescu*, pianistul *Caravia* pe care l'am apreciat ca un excelent şi discret acompaniator al marelui artist, s'a prezentat *Miercuri* seara ca solist în faţa publicului ieşan.

Presimţirea ce-o avusesem pe atunci, mai ales după admirabila executare a vestitei „Kreutzer-Sonate" nu s'a desmînţit.

D. *Caravia* a fost şi ca solist la aceiaşi înălţime, atât în ce priveşte virtuozitatea tehnică, dar şi în ce concerne adâncirea operilor interpretate. In special ne-a impresionat puternic redarea atmosferei pline de nostalgie din *Nocturne* şi *Berceuse* — amândouă de *Chopin* şi trecerea de la această categorie la muzica mai nouă (*Ravel* şi *Debussy*), pentru a continua apoi programul cu *Toccata* maestrului *Enescu*, operă ce pulsează din clocotul şi vigoarea ritmică de care abundă muzica lui *Enescu*. Iar finalul: Una din vajelioasele Rapsodii—**a 14 a**, din opera emuritoare a neîntrecutului rapsod al Ungurilor. *Franz Liszt*.

(Continuarea în pag. IV-a)

TUNGSRAM

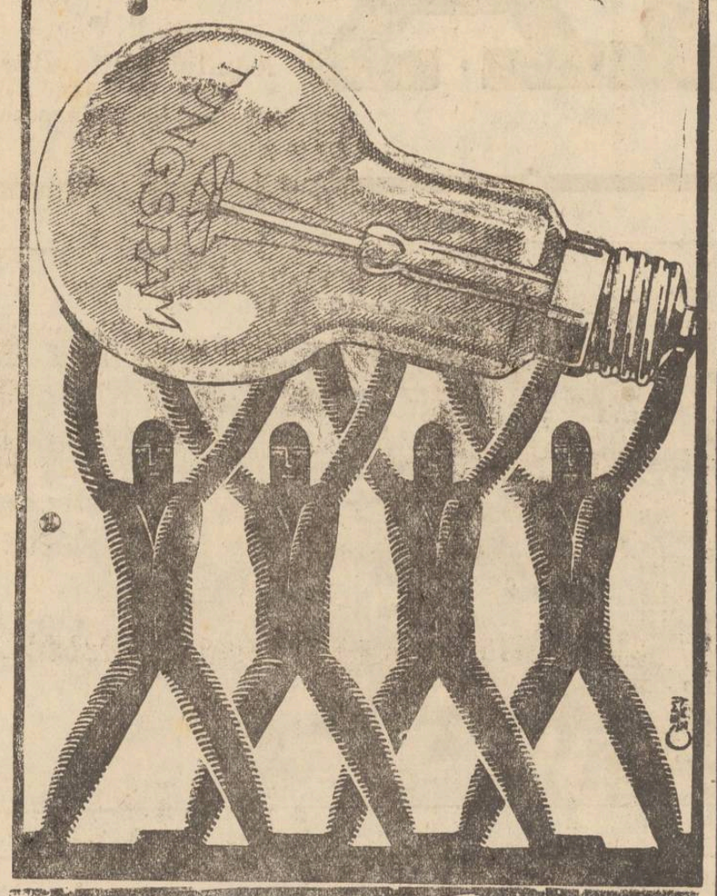

LA MAGAZINUL
SALI PORJES
a sosit un nou transport de
Mantouri de iarnă, Rochii de seară, Pălării
Gata și după comandă

IN TOATE
COLȚURILE LUMEI
Răspândită.

TABLETA **TESTA** COMBATE
MIGRENE - JUNGHIURI - NEVRALGII
DURERI DE DINȚI - RĂCELI
GRIPA
IN FARMACII ȘI DROGUERII

Mantouri de blană
și din orice *stofă* modernă, calitățile superioare cu prețuri reduse, găsiți numai la
Marele Magazin de Manufactură și Confecțiuni
„La Napoleon Bonaparte"
IAȘI, str. Cuza Vodă No. 5
Vis-a-vis de Prefectura Poliției

Becuri ***electrice***
Toate voltagele garantate
mărcile Tungsram, Philips, Orion, etc. cumpărați cu prețurile fabricei la Depozitul Genera
Zaharia Weiss Piața Unirei

UNIVERSITATEA DIN IAȘI

Înștiințare

Se aduce la cunoștința generală, că Luni 5 Noembrie 1928, ora 11 a. m. se va ține licitație publică în Cancelaria Rectoratului cu oferte închise, pentru Tăerea fasonarea și transportul la Iași, a lemnelor de foc, din Parchetele No. 9, 10 și 11 din Pădurea Hadâmbu - Mironeasa jud. Iași.

Timpul fiind înaintat licitația se ține cu termen scurt.

Odată cu oferta se va depune și garanția de 10 la sută asupra valorei întregii lucrări.

Caietul de sarcini se poate vedea în fiecare zi de lucru la Rectoratul Universității, între orele 11—12 a. m.

Secretar, BOTEZ
No. 2299.

România
Tribunalul Județului Iași secția 3-a sub Președenția D-lui V. Gavrilescu
Jude ședință
Asesor D-l I. Bejenaru Jude supleant
Ședința publică din 24 Octomb. 1928
PROCES VERBAL No.
In baza art. 695 și următorii cod. com.
HOTĂREȘTE

Declară în stare de faliment pe Moritz Steuerman comerciant din Iași, str. Tataraș No. 26.

Numește Sindic pe d. Jude Sindic al Tribunalului Iași.

Ordonă aplicarea sigiliilor pe întreaga avere a falitului cu care se deleagă pe d. Jude Sindic al Tribunalului Iași.

Fixează provizor epoca încetărei plăților la 9 Oct. 1926.

Stabilește termenul de 7 Noembrie 1928 până când creditorii sunt obligați să presinte la secretariatul sindicului declarațiile de creanțile lor.

Fixează termenul de 17 Noembrie 1928 orele 13 când va proceda la încheerea procesului verbal de verificarea creanțelor lor.

Ordonă numitului falit ca până în termen de trei zile să prezinte bilanțul și registrele sale comerciale.

Această sentință se va executa provizoriu.

Se vor îndeplini dispozițiunile art 709, 710 și 943 din cod. com. și conform art. 712 cod. com. se va comunica o copie D-lui Prim Procuror și D-lui Jude Sindic al Tribunalului.

Cu drept de opoziție și apel în lăuntrul termenului prescris de art. 711 din cod. com.

Dată și pronunțată în ședință publică astăzi 24 Octombrie 1928.
(ss) V. Gavrilescu
(ss) I. Bejenaru
Grefier, (ss) I. Palade
Dosar No. 1527 | 928
Conformă (ss) N. Constantinescu
p. Conformitate
Grefier, N. Boureanu-Bârliba

S. Heifler
anunță că ne mai având birou, poate fi găsit acasă în str. Gh. Mârzescu 17, etaj.

PIERDUT livretul de armată cont. 1925, actul de naștere com. Iași, buletinul de înscriere în biroul populației și dovada de eliberare dată de Cercul Recrutare Iași.
Le declar nule și fără valoare în mâinile oricui s'ar găsi.
VASILE NECHITA
Strada Trancu No. 24

ÎNLESNIRI DE PLATĂ. De vânzare o casă lângă Palat cu patru camere, două antrete, două cămări, două pivnițe, două magazii, curte pavată, lumină electrică, totul în perfectă stare. A se adresa în str. Trantomir 10 la D-na Lazăr, apartamentul în fundul curții, ușa II-a, între orele 10—12 a. m. și 2—5 p. m.

TEREN de vânzare, 300 m. p. cu gard. A se adresa la ziar.

MAESTRĂ LENJERĂ caută post la hotel sau instituție militară, în provincie. A se adresa la ziar.

DE ÎNCHIRIAT un apartament 5 camere, baie, bucătărie, pivniță, lumină electrică, casă nouă Sf. Andrei No. 27, singur în curte.

DE VÂNZARE parcele pentru construcțiuni în cartierul Lascar Catargiu, Codrescu și Sărăriei. Pentru informațiuni a se adresa d-lui I Pătârlăgianu, strada Sărăriei 103.

DE ARENDAT chiar imediat 25 hectare teren, calitatea întâia pe moșia Lețcani. A se adresa General Tarnoschi str. Asachi 2.

ANGAJĂM în condițiuni bune, un inspector pentru Jud. Iași și Roman, numai persoană serioasă, post de viitor, „Asigurarea Românească" str. Lăpușneanu 40.

MANTILĂ de taupe, cu guler de vulpe veritabilă se vinde de ocazie, cu preț redus. A se adresa la ziar sub M.

SALARIU FIX, acordăm domnilor, doamnelor și domnișoarelor, persoane serioase, distinse și energice, având întinse relații în populația Iașului. Prezentarea orele 4—6 „Asigurarea Românească" str. Lăpușneanu 40.

Dr. H. Wechsler
Boli interne, Genito-urinare
Sifilis
DIATERMIE
pentru boli urinare, boli de femei, reumatism, nevralgii, migrenă, gută, diabet, boli de stomach etc
Consult: 8-11 a. m. 2-8 p. m.
IAȘI, str. Armeană 4

Un comerciant șef de bandă
arestat la Dumești (Iași)

Am relatat în numărul de ieri al ziarului nostru, îndrăznețul furt comis la moșia Movileni, proprietatea d-lui Iancu Hânțâșteanu, din Iași.

D. locot. de jandarmi Doroftei a anchetat acest furt, făcând unele descoperiri senzaționale.

In trei nopți consecutive, pela orele 2, o bandă compusă din trei indivizi apărea la moșia d-lui Hânțășteanu, de unde a fost furată în acest interval, o cantitate de aproape 3000 kgr. semințe de floarea soarelui.

In urma cercetărilor făcute, d. locot. Doroftei, a descoperit pe autori, cari au fost arestați.

Ei sunt sătenii V. Singeap, Cotfas, Gh. Timofte și Teodor Basarabeanu, cu toții din com. Dumești. Șeful bandei este comerciantul V. Fartais, care de asemenea a fost prins.

Aproape întreaga cantitate de ceriale a fost vândută de către hoți pela diferiți comercianți din Iași și Podul Iloaei.

La unul din tâlhari, Gh. Cotfas, s'au găsit câțiva saci de floarea soarelui, îngropați în curtea casei.

Cercetările sunt în continuare.

Sălbătăcia unui flăcău

Un caz de o sălbătăcie rară, s'a petrecut ieri în com. Focuri (Iași).

Flăcăul M. Popa din acea comună, trecând pe lângă grădina de harbuji a săteanului Gh. Ștefan, a sărit gardul pentru a fura un pepene verde.

El a fost însă surprins de băiatul Ion Ștefan, pe când voia să fure harbuzul. Atunci Popa s'a repezit la băiatul lui Ștefan și trântindu-l la pământ l-a bătut cu un bici peste corp și față, lăsându-l aproape în nesimțire.

Ion Ștefan are un ochi spart și grave leziuni pe față.

Sălbatecul tâlhar a fost prins și arestat.

DOCTOR
Isac Avram
specializat la clinicile din Pavia, Milano și Genova
Boli interne, Sifilis, Venerice
Băi de lumină (Phototherapie)
Raze Ultraviolete, *Raze* Infraroșii. *Diathermie*,
Electrotherapie: tratament electric prin curent galvanic, faradic, de înaltă frecvență, sinusuidal; endoscopie, cauterizare, masaj vibratoriu, băi hidro-electrice, etc.
strada Costache Negri No. 10
vis-a-vis de Farmacia Zfass (Esculap).
Consult. 8-10 a. m.; 3-6 p. m.

DOCTOR
L. HEITEL
MAMOȘ
De la clinicile din Berlin, Viena Frankfurt
Boli de femei și nașteri
Str. Săulescu 2 (alături de Biserica Talpalari)
Consultațiuni 4—7 p. m.
Pentru săraci gratis zilnic.

DOCTOR
Sebastian Pineles
medic de spital
Specializat la Paris și Viena
în boli de copii și sugaci
RAZE ULTRAVIOLETE
Consult. 2—4 p. m.
str. Gh. Mârzescu 16, etaj
(Casele foste Kessim)

DENTISTUL
Fr. Grünberg
cu Institutul dentar, în
Strada Cuza Vodă No. 1
(vis-a-vis de Farmacia Jelea Halta Sărărie)
Execută toate lucrările de chirurgie și proteză dentară după ultimele cerințe ale științei.
Prețuri modeste
Consult. 9—1 și 2 jum.—7

INFORMAȚIUNI

x *Mâine Duminică toate școlile vor serbători împlinirea a 10 dela înființarea statului amic Ceho-Slovac, sădind în această zi în curtea școalei câte un pom. Școlile ce nu au local propriu, vor sădi și îngriji un pom în curtea bisericii. Aceasta conform ordinului Ministerului de Instrucție.*

x Criza cărții formează subiectul anchetei ziărului *„Lupta"* la care au răspuns până acum d-nii: Bratescu-Voinești, Liviu Rebreanu, Rădulescu-Motru, Eug. Lovinescu, H. Sanielevici.

„Lupta" care sosește mâine, Duminică seara în localitate va conține răspunsul d-lui *Ionel Teodoreanu.*

x Duminică la ora 3 fix va avea loc a 9-a conferința organizată de Cercul funcționarilor de librărie în sala Camerei de Comerț la care va conferința D-l Doctor I. Rosentual despre: „Viața lui Law", și va urma muzică și deelamații. Intrarea liberă.

x Ieri a fost arestat la Podul Iloaei, țiganul S. Bănică, autorul unui furt de cai.

x Dl. inspector Popescu va pleca în cursul săptămânei viitoare la Botoșani pentru a inspecta școlile din oraș.

x Inspectoratul sanitar a decis închiderea drogheriei din Pârliți, care funcționa prin călcarea dispozițiilor legale.

x La 30 crt. în județul Botoșani vor începe conferințele didactice sub președenția d-lui insp. Sachelarescu.

Prima conferință cu învățătorii din cuprinsul comunei Răchita va avea loc în dimineața zilei de 30 crt. La 31 Oct. vor continua conferințele în comunele Bucecea, Sulița și Frumușica.

x **Dela Teatrul Național.**— Astăseară cu'n deosebit succes se va juca *„Dr. Knock"* o pagină de fină ironie la adresa medicinei, în rolele prime d-nii: P. Petrone, V. Boldescu, Meicu, Gh. Popovici și d-nele: Castriș, Vernescu, Profir, L. Popescu.

Direcția de scenă dP. .Petrone.

*

Duminică 28 crt. se va reprezenta pentru pentru prima dată în matineu *„Amor tomnatic"* în care d. Ç. Vernescu—Valcea are o adevărată creație.

Din îngrijitul ansamblu fac parte d-nii: Munteanu, Meicu, Hondoca și d-nele Profir, M. Ghițescu și M. Norya.

*

Luni 29 Oct. va avea loc întâia premieră originală din această stagiune *„Când reînfloresc salcâmii"* de *C. Manolache.*

Rolele prime vor fi interpretate de d-nii: Radu-Demetrescu, Profir, Gh. Popovici, Miron Popovici și d-nele Eug. Vasilescu, Profir, Vernescu, Ionak.

Direcția de scenă d. N. Radu Demetrescu.

x Eri seara, necunoscuți au pătruns cu chei false în locuința d-nei M. Ceaușu din str. Ațașu Oilor, furând toate hainele și albiturile.

x Au fost arestați indivizii V. Fâlțeș din com. Dumești-Iași și Ilie Popa din Sculeni, cari sunt autorii mai multor furturi.

O SCRISOARE
a Maestrului Caravia

Spre lămurirea publicului asistent la Concertul maestrului Caravia și a d-rei Marie Alice Theodorescu, care n'a putut începe de cât abia la ora 10 seara, publicăm următoarea scrisoare adresată d-lui Michelsohn mult apreciatul accordor-constructor de piane din localitate.

Iași în 24 Oct. 928

Stimate D-le Michelsohn

Îți mulțumesc din inimă pentru extrema amabilitate ce ai avut de a răspunde imediat apelului meu venind să acordați pianele la concertul de eri seara, piane cari cu o oră înainte de concert se găseau—din cauza neprevederei (cu toate că cerusem din vreme invitarea unui maestru acordor ca D-tră) nu destul de bine puse la punct.

Vă sunt de asemenea foarte recunoscător pentru faptul că deși în așa de puțină vreme cum și în acea stare de enervare în care explicabila impacientă a publicului ne punea, a-ți putut totuși—grație măestriei D-tră admirabile—să accordați instrumentele, foarte artistic.

Cu cele mai recunoscătoare sentimente al D-tră profund devotat

N. Caravia

---

x Un preot din Șrogari a ocupat un teren aparținând municipiului și și-a construit o casă, dar a mai rămas un teren liber.

Consiliul în ultima ședință, drept pedeapsă, a hotărât să scoată în vânzare terenul liber, iar preotul pentru terenul ocupat, să plătească sumă egală cu cea ce va izvorî din vânzarea locativă a terenului liber.

Curat judecata lui Solomon.

x D. Ziserman brutar din strada Cucu, a reclamat ieri poliției că având în serviciul său pe casireul N. Pușcașu acesta a încasat în oraș suma de 30.000 lei, cu care a dispărut fără urmă.

x Săteanul V. Naiade din Tomești, venise eri în oraș pentru a-și vinde caii și căruța.

Întârziind n'a mai pătruns în oborul de vite ci a legat caii și căruțe de gardul oborului.

Ducându-se apoi să mănânce a cam întârziat în cârciumă, iar când s'a reîntors, a constatat că îi dispăruse căruța cu cai cu tot.

x *Specula cu lemnele de foc.* — Autoritățile locale cercetează un interesant denunț.

Mai mulți depozitari de lemne din Iași sunt acuzați de a se fi constituit în trust numai pentru a obține astfel o scumpire enormă de prețuri.

Prin puterea lor, cartelații alungă pe ceilalți dela concurență la furnituri, obținând astfel furnitura pe prețurile cu care voesc.

Osebit de aceasta, li se impută că dau lemne de proastă calitate, iar lipsa cântar este enormă.

x *Accident de automobil.*— Aseară la orele 10 un accident de automobil s'a întâmplat pe str. Lăpușneanu.

Mașina No. 492 condusă de șoferul P. Vicol a călcat pe băiatul Dionită Cazacu din str N. Gane, rănindu-l serios.

Băiatul a fost dus la spitalul Sf. Spiridon, unde i s'au dat ajutoarele necesare.

x In urma furtului comis la săteanul Gr. Soficu din Zahorna Iași, jandarmii au făcut o anchetă reușind să descopere pe autori. Ei sunt Ioan Alexandrescu și Dumitru Alexandrescu din Iași.

x *Carnetele funcționarilor pe C. F. R.*—Autoritățile ceferiste ne roagă să anunțăm că funcționarii de Stat nu-și pot viza singuri carnetele de identitate ce posedă.

Carnetele de identitate trebue să fie vizate de autoritatea imediat superioară.

Carnetele de identitate vizate nereglementar nu se iau în considerație, iar posesorii lor vor fi puși la plata integrală, inclusiv amenzile.

x *Crimă misterioasă în str. Păcurari.*— Pe strada Păcurari a fost găsit cadavrul femeii Maria Ion Prutaru din Hâncești (județul Lăpușna). Sînt bănueli că nefericita basarabeancă a fost ucisă în plină stradă.

x In ședința de Joi, consiliu municipal, a ratificat ajutorul de 10.000 lei, dat de delegația permanentă pentru așezarea unei cruci pe mormântul regretatului dr. Tudor. Restul costului, a fost acoperit de medicii comunali.

x *Moarte suspectă.*— Domnișoara Janeta Friedman din Bîrlad a sosit acum câteva zile în Iași, împreună cu un copil în vrîstă de 5 ani, și a descins la hanul Ștefănești din localitate.

Ieri copilul a încetat din viață. Fiindcă există bănueala crimei, d-ra Friedman este cercetată la poliție, iar cadavrul copilului a fost trimis la morgă, pentru a-i se face autopsia.

x CERC CULTURAL.— Vineri seara a avut loc în amfiteatrul liceului național întrunirea în cerc cultural, a membrilor corpului didactic primar sub președenția d-lui inspector general școlar D. Sakelarescu. D-sa a comunicat membrilor corpului didactic, doleanțele domnului ministru Anghelescu, în ce privește aplicarea ad-literam a noei programe analitice și în o documentată conferință științifică—pedagogică,—a explicat institutorilor modul cum să procedeze în viitorul an școlar, aplicând în totul noile în totul noile învățăminte pedagogice ale școalei active.

Au luat parte și d-nii revizori școlari al municipiului Toma Zaharia și al județului C. Platon care au făcut apelul și a notat pe acei din membrii corpului didactic ca e a absentat.

Viitoarea conferință se va ține la 25 Noembrie.

ULTIMA ORA

Scene îngrozitoare dela catastrofa din Recea

CE POVESTEŞTE UN SALVAT CA PRIN MINUNE.—INTRE VIAŢĂ ŞI MOARTE.—OPERA JEFUITORILOR.—DUREREA UNEI MAME.—NUMĂRUL TOTAL AL VICTIMELOR

Bucureşti 27.—Aseara la ora 10 un tren sanitar subt conducerea d-rului Floru, a adus în Capitală alţi 4 răniţi. Aceştia sînt: d. Colonel Hortopan, medic veterinar, care are fractura mîinii stîngi şi care a fost internat la sanatoriul „Domniţa Ileana" dela spitalul militar.

Ştefan Dianu, maistru tîmplar din Hunedioara, are femurul fracturat, Matei Nedelcovici, în vrîstă de 30 ani. contabil la Cîmpulung Muscel şi domiciliat în Bucureşti str. Nerva Traian 74. Răniţii au fost transportaţi la spitalul brîncovenesc.

Cu acelaş tren sanitar a fost adus în Capitală d. Herschler, director general la fabrica de creioane „Heversand". Acesta e rănit uşor la cap şi-a fost lăsat la domiciliu.

Amănunte asupra catastrofei

D. Herschler a povestit ziariştilor noi amănunte asupra catastrofei:

— Venit în România de mai multă vreme am plecat ieri din gara de Nord cu Simplonul spre Belgrad, unde eram aşteptat pe ziua de eri. In vagonul de dormit pentru Paris eram în total 6 persoane. Alături de cabina mea, se alla inginerul italian Rocca împreună cu soţia şi copila lui, o fetiţă de o frumuseţe răpitoare. Tot timpul ea n'a avut astîmpăr; ne distra pe toţi pasagerii şi s'a jucat pe coridorul vagonului până la ora 1 noaptea, cînd părinţii au invitat-o să se culce.

In cealaltă cabină vecină se aflau col. dr. Hortopan şi comerciantul Zaharinov din Chişinău, care pleca la Lausanne.

Momentul ciocnirei

La ora 2 şi jum. noaptea am fost trezit de un şoc extraordinar de violent şi de bagajele care s'au prăvălit asupra mea. Marele meu noroc a fost că mă aflam singur în cabină şi că patul de deasupra a putut rezista presiunii pereţilor vagonului. Intre pat şi peretele din faţă s'a făcut un unghiu mic şi în acest spaţiu strîmt am rămas închis. Am simţit în momentul acela o lovitură uşoară în cap care mi-a provocat o însângerare a frunţei.

Şocul nervos m-a făcut să-mi pierd cunoştinţa. Nu eram leşinat dar dacă cineva m-ar fi întrebat cine sînt, n'aşi fi putut să răspund. Curând am căzut într'o nesimţire totală şi am zăcut astfel până în zorii zilei.

Clipe de groază

Atunci s'a întâmplat o altă nenorocire. Oamenii care dădeau ajutoare umblau cu facle aprinse prin vagoane. Fumul facelor a pătruns în cabina mea; simţeam că mă înăbuş şi credeam că s'a aprins vagonul. A fost pentru mine un moment de groază neînchipuită, Aveam impresia că voi fi ars de viu. Şi atunci primul meu gând a fost să bat în peretele vagonului cu un obiect tare, ca să atrag astfel atenţia oamenilor ce lucrau la opera de salvare.

Dar în clipa aceia, oamenii din afară au început să lovească cu cazmalele spre a sparge vagonul meu. Şi eu care eram cu capul lipit de perete, simţeam că voi fi strivit.

Revenindu-mi în fire, am căutat să mă liberez cu orce preţ şi să găsesc la îndemână, în micul spaţiu în care zăceam, un obiect tare pentru a putea ciocăni în peretele vagonului şi a da astfel alarma.

*

Dar,—scena grozavă!— voind să apuc un corp tare, am prins ...mâna inginerului Rocca ce zăcea mort lângă mine. El avea picioarele fărâmiţate şi corpul oribil mutilat,

Salvat

Insfârşit, am găsit o bucată de lemn; am dat alarma şi am fost scos din vagon, după'ce am stat acolo, în spatiul mic şi plin de fum, şase ceasuri, de la 2 şi jum. noaptea, până la 8 şi jum. dimineaţă. Eu am fost scos cel din urmă de sub sfărămăturile vagoanelor. Cu greu mi-am sucut tot găsi hainele şi o parte din bagaje. *Un geamantan, servieta şi portmoneul cu bani mi'au dispărut.*

Aci s'a terminat povestirea d-lui Herschler.

Vinovaţii

Aseară la ora 6 au fost aduse la morga spitalului din Slatina, 18 cadavre; iar alte 9 au fost depuse la spitalul militar.

Ancheta întreprinsă de organele superioare c. f. r. a stabilit că o mare vină are şi mecanicul trenului accelerat 24 care, *în momentul intrării în staţie, dormea pe locomotivă.* Altmintrelea, ar fi observat că a intrat pe o linie greşită, cu atât mai mult cu cât înainte de staţia Recea, linia ferată face o curbă uriaşă şi deci se putea vedea din depărtare, situaţia în staţie. Dacă era treaz la post, mecanicul ar fi putut frâna la vreme.

Vinovat principal este acarul Voicu Marin din staţia Recea

Şeful staţiei a făcut diferite rapoarte organelor superioare c. f. r. arătând că acarul Voicu este un element rău şi că trebuie schimbat.

Jefuirea victimelor

Alături de vagoanele sfărâmate se află un morman de lucruri de ale pasagerilor: geamantane, haine rupte, cufere, resturi de alimente, bastoane, pălării etc. Toate obiectele sunt pătate de sînge şi deteriorate.

Autorităţile c. f r. au ordonat ca toate lucrurile să fie strînse, inventariate şi redate apoi familiilor victimelor.

*

Şi de data aceasta, ca de obicei în asemenea ocazii, toţi morţii şi răniţii au fost jefuiţi. Nu există o singură victimă asupra căreia să se mai găsească bani, bijuterii şi ceasornice. Şi e de remarcat că în Simplon călătoreau oameni bogaţi şi un american care avea la el o mare sumă de dolari.

Tragedia familiei Rocca

Cînd a fost scoasă de sub dărâmături, d-na Carlota Rocca încă trăia. Tot timpul se văita de durerea rănilor şi întreba printre suspine:

—„Ce face fetiţa mea?

Unde este Nadia, scumpa Nadia?"

I s'a răspuns să n'aibă nici o grijă, căci fetiţa a scăpat cu viaţă. Văzînd însă că puterile o părăsesc, d-na Rocca a spus procurorului:

„De oarece văd că mor, vă încredinţez acest medalion şi vă rog din suflet să'l predaţi mamei mele".

D-na Rocca a comunicat procurorului adresa din Bucureşti a familiei sale şi a încetat din viaţă, după ce se chinuise patru ceasuri.

*

Cadavrul micuţei Nadia Rocca prezintă un aspect deosebit de impresionant. Faţa fetiţei este neatinsă şi tot aşa de frumoasă ca şi în viaţă. Insă craniul i-a fost golit şi creerul împrăştiat.

Corpul inginerului Giullio Rocca are picioarele zdrobite până la şolduri.

Ultimile comunicări

Impiegatul de mişcare Vasile Ioan din staţia Recea a fost arestat.

Acarul Voicu Marin încă n'a putut fi găsit.

Ultima telegramă oficială anunţă că în total sînt 34 morţi şi 50 răniţi, din care mulţi se află în stare disperată,

Pagubele materiale se urcă la 14 milioane lei.

Evitarea unei noui catastrofe

de cale ferată

Constanţa 27. Accelerat tul Bucureşti-Constanţa s'a întâlnit ieri pe aceiaş linie cu un alt tren, în apropiere staţiei Medeia.

Mecanicul acceleratului a avut la timp prezenţa de spirit să oprească brusc trenul in plină viteză. Astfel a fost evitată o mare catastrofă.

Mari demonstraţii aviatice în Capitală

Spectacole de acrobaţii în văzduh

Bucureşti 27. — Ieri după amează a avut loc în Capitală un mare meeting de aviaţie, la la care au asistat şi principesa-mamă Elena şi prinţul regent Nicolae.

In faţa unui imens public de spectatori s'au desfăşurat minunate demonstratii şi manevre aeriane executate de aviatori romîni şi străini.

Un balon a fost incendiat. D-ra Brăescu, prima paraşutistă română, a reuşit să se coboare cu paraşuta de la o înălţime mare.

Aeroplane numeroase făceau periculoase viraje şi acrobaţii în văzduhi şi coborându-se brusc aproape de pământ, mulţi aviatori săriau jos în plin zbor.

Meetingul a avut uu succes desăvârşit.

Accident de aviaţie

Paris 27.— In regiunea Nevers, un avion militar, din cauza defectării motorului, a căzut dela înălţimea de 2500 m.

Pilotul a avut timp să se salveze, coborându-se cu parasuta.

CUM VREŢI SĂ SPĂLAŢI ACEASTA?

Lucruri fine, pentru confecţionarea cărora aţi consacrat nenumărate ore de lucru laborios rămân vecnic noi, dacă le spălaţi cu LUX. Este deajuns să le muiaţi în clăbucul fin de LUX pentru ca, fără a fi storse şi frecate, să apară întotdeauna în frumuseţea lor iniţială. *LUX se vinde numai în pachete, niciodată vărsat.*

Preţul în détail: 30 Lei pentru pachetul mare.

85 X Lx—Rou

Ciocnire de trenuri

Praga 27.—In gara Pardubice (Bohemia de răsărit), un tren personal s'a ciocnit cu un tren de marfă. Sunt 14 răniţi şi un mort.

DECES

Bucureşti 27. — Astăzi dimineaţă la ora 5, în urma unui atac de paralizie, a încetat din viaţă cunoscutul farmacist Al. Iteanu, deputat liberal.

FANNY KATZ
MARCU SCHWARTZ
logoditi
Iasi, Octombrie 1928

Zeppelinul a pornit

SPRE EUROPA

New-York 27. — Ieri dimineaţă la ora 10 dr. Eckener a anunţat public, că a renunţat definitiv de a mai face raidul deasupra Americii.

Astăzi Zeppelinul a plecat peste Ocean, spre a se reîntoarce în Germania.

Incendiu la o catedrală

Bruxelles 27.— Un incendiu s'a declarat la catedrala Tournay şi a cuprins întreaga lemnărie a podului. Armata sosită în grabă a salvat obiectele preţioase şi picturile celebre ale catedralei.

Aplanarea conflictului din Camera maghiară

Budapesta 27.—In Camera maghiară a fost aplanat conflictul dintre subsecretarul dela interne şi deputatul Fabian. Ultimul a recunoscut că, în urma dovezilor ce i s'au prezintat, subsecretarul de stat nu are niciun amestec în atentatele dela Csongrad.

Camera a primit cu aplauze această declaraţie.

In cercurile partidului democrat domneşte o vie agitaţie. S'a propus chiar escluderea lui Fabian din partid.

INFORMAŢII

x *Cele 72 întruniri ale partidului naţional tărănesc vor avea loc probabil în ziua de 15 Noembre a. c.*

x *Direcţia generală p. t. t. — în urma cercetărilor minuţioase pe care le'a făcut — constatînd deplina corectitudine a d-lui Velciu, a dispus ca d-sa să fie readus la Iaşi.*

x Ministerul instrucţiunei publice a aprobat ca la liceul de fete „Carmen Sylva" din Botoşani să funcţioneze pe lângă clasele bugetare, şi clase extrabugetare.

x *Când întârzie casierul...*— Casierul Kazacov din staţia Crasna, fiind în concediu, a întârziat câteva zile peste termenul dat.

Cât de mare a fost stupefacţia casierului când, reîntors acasă, şi-a găsit casa sechestrată şi registrele în mâinele câtorva cerberi care căutau prin orice mijloc să-i găsească vre-o neregulă, — lucru ce n'au putut însă descoperi.

ECOURI

— Membrii societăţei B'nei Brith sunt rugaţi a lua parte la şedinţa ce va avea loc Duminică 28 Octombrie 1928, ora 4 p. m.

— Publicaţiuni pentru *Monitorul Oficial* se primesc la administraţia ziarului „Opinia".

x Familia *Preotului Econom C. Păun*, fost Paroh Bisericei Barnovski, roagă pe prieteni şi cunoscuţi să ia parte la Parastasul de un an ce se va oficia pentru odihna lui, la Biserica Sf. Ioan-Zlataust Duminică 28 curent orele 11 a. m.

x *Ziua Dobrogei, la Liceu Naţional.* — Azi s'a serbat la toate liceele ziua Dobrogei, prin cureuri speciale asupra acestei provinci.

La Liceul Naţional au ţinut cursuri comemorative d-nii Fintescu Constantinescu, C. Stamboliu şi Capra.

x *Şcolare.* Ministerul instrucţiunei a aprobat următoarele numiri şi detaşări:

Dl. Cost. Nicolaesi a fost numit suplinitor la şcoala normală din Băduleni; dl. Gh. Bovsanici prof. titular la şcoala normală din Bălţi a fost admis ca suplinitor pentru şcoala comercială elementară din Bălţi.

Elena Carp maestra croitorie dela şcoala profesională din Vaslui, a fost detaşată la Tecuci; învăţătorul M nea Titus a fost detaşat de la şcoala de aplicaţii din Bălţi la şcoala normală de aplicaţii din Iaşi, Domnia-sa este şi profesor titular la lucru manual.

ORA 3

Chestiunea unui guvern naţional

Apropiate consultaţiuni politice

Bucureşti 27.— Din cercuri bine informate se afirmă că îndată după terminarea serbărilor alipirii Dobrogei, se va relua în discuţie chestiunea unui guvern de concentrare.

Inalta Regenţa ar dori să se alcătuească un guvern naţional, care să ia succesiunea liberal, în loc de un guvern Maniu, a cărui constituire ar însemna menţinerea încordării între partide.

Au şi început sondări în acest snns, iar peste câteva zile se vor anunţa câteva audienţe la palat.

Cînd se semnează convenţiile de împrumut

Bucureşti 27. — Din Berlin se anunţă că au fost înlăturate cu succes toate dificultăţile care se iviseră în cursul tratativelor româno-germane.

Din cercurile oficiale se anunţă că semnarea definivă a tuturor convenţiilor privitoare la împrumutul extern va avea loc Sâmbăta viitoare.

In vederea operaţiilor de stabilizare, d. Victor Bădulescu, secretar general la ministerul de finanţe, a terminat întocmirea memoriilor ce vor fi trimise tuturor băncilor de emisiune. Memoriile cuprind toate condiţiunile stabilizării.

In jurul catastrofei ferate

Bucureşti 27. — D. Teodorescu, directorul general c. f. r., a plecat la locul catastrofei dela Recea, pentru a face personal cercetări.

Impiegatul vinovat va fi adus la Bucureşti. S'au dat ordine severe pentru urmărirea acarului dispărut.

Ca amănunt interesant se anunţă că fochistul de pe locomotiva acceleratului de Sibiu a observat greşala acarului şi a vrut să atragă imediat atenţia mecanicului. Constatând însă că mecanicul doarme dus, fochistul a făcut încercări supraomeneşti să oprească maşina, dar n'a reuşit.

Vechiul şi renumitul Magazin Universal

„RATA"

Iaşi, str. Gh. Mârzescu No. 34 Iaşi

In vederea sezonului de toamnă şi iarnă este bine asortat cu tot felul de mărfuri ca: **Imbrăcăminte, Incălţăminte, Manufactură, Tricotaje**, etc. pe care le vinde cu preţuri convenabile **plătibile în rate lunare şi fără dobândă.**

AVIS IMPORTANT

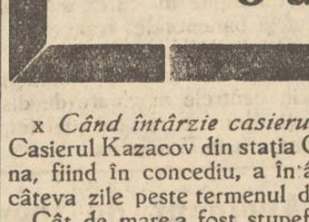

A sosit un mare transport de **Maşini de gătit „Ideal"** dela cea mai renumită fabrică KAUKAS pecum şi sobe belgiene, galerii nichel şi garnituri pentru sobe, elegante, solide şi eftine.

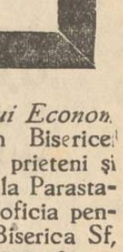

Nu cumparaţi imitaţie până ce nu visitaţi Depozitul fabricei **KAUKAS** la

„Ferrum" Fraţii Wachtel & Co

IAŞI — str. I. C. Brătianu 136-138

CINE încearcă

Lama de Ras

SOUPLEX

o adoptă!

DOCTOR IN MEDICINĂ

M. WECHSLER

Specializat în Franţa în

ARTA DENTARĂ

Boli de gură şi de dinţi

Consult. 9-12 şi 2-7 p. m.

IAŞI, Str. Ştefan cel Mare 13

Casele Leon Mayer

DOCTOR

M. SPITZER

fost intern al spitalului Sft. Spiridon

Boli de copii şi interne

Boli venerice

Consult. 8-12 a.m. şi 3-7 p m.

Strada Nicolina 15

DOCTOR

Dora Ooslowsky

MAMOŞ

de la clinicile din *Paris* şi *Montpellier*

BOLI DE FEMEI, NAŞTERI

Consult. 3—6 p. m.

Strada Cuza Vodă No. 16

Dr. Zenobia Vitner-Rosenthal

str. Cuza Vodă 9

Boli de femei, mamoş

Consult. 1—3 p. m.

STIRI DIN TARA ŞI STRĂINATATE

ASPECTE

Recursul lui Boris Ştefanov

(Continuarea din pag. I-a)

punctele de vedere, dacă voim ca refacerea economică a ţării să fie secondată de o refacere nu mai puţin importantă: aceea morală.

Domnia legilor, aplicate în spirit larg şi împăciuitor, poate singură să aducă liniştea necesară sub obladuirea căreia lumea să muncească fără preget pentru ridicarea economică; domnia legilor încredinţate spre aplicarea unei justiţii imparţiale şi mai ales unei administraţii cinstite poate fi unica salvare din starea scandaloasă în care ne sbatem astăzi.

Inalta Curte de Casaţie a condamnat de mult regimul excepţional, casând fără trimetere diverse sentinţe ale consiliilor de război; aceste casări trebuiau să fie ţinute în seamă şi se impunea să fie interpretate ca o indicaţie pentru oamenii politici cari nu vor să înţeleagă rostul vremurilor: indicaţie pentru revenirea la starea normală şi pentru înlăturarea excepţiunilor de orice natură.

Avem toată încrederea că şi de astă dată Inalta Curte va face dreptate: unindu-se cu concluziile procurorului general şi casând fără trimitere recursul lui Boris Ştefanov, ea îşi va spune un hotărâre u timul cuvânt în condamnarea unor practici anachronice cari trebuiau să dispară odată cu toate relele urme ale războiului odios.

G. SPINA

„OPINIA"

literară şi artistică

(Continuarea din pag. I-a)

— „Dragă Arthur, vreau să lucrez, să compun versuri, să scriu necontenit"...

Rimbaud îl privi o clipă pe Verlaine şi-i răspunse zâmbind:

— „Am înţeles! Hai să mergem la cârciumă"...

Un soviet al scriitorilor

Alexei Tolstoi, cunoscutul scriitor rus, a propus Academiei literare din Moscova înfiinţarea unui soviet al scriitorilor, care să controleze tot ce se va scrie şi fără avizul căruia să nu apară nimic.

Dar Maxim Gorki s'a opus şi propunerea a căzut.

Fascism şi literatură

Un articol apărut nu de mult într'un ziar fascist din Roma, cerea imperios guvernului ca să interzică recenzarea cărţilor de autori străini, sau care nu sunt înscrişi în partidul fascist.

Această propunere a fost comentată multă vreme de ziarele italiene şi a adus după sine o nouă propunere. Anume: interzicerea comerţului cu cărţile scrise în altă limbă.

Romanul oceanului

In Germania şi America, după recentul zbor peste Atlantic al Zeppelinului, au apărut o întreagă serie de romane, în legătură cu traversarea oceanului.

Unele din aceste romane corespund adevărului şi nu-s decât nişte descrieri literare ale voiajului aerian. Cele mai multe însă cuprind o bună doză de fantazie, autorii reuşind astfel să captiveze mai lesne curiozitatea cititorilor. Orcum ar fi însă romanele de acest gen obţin un strălucit succes.

Intre gospodine.

— „Ei, şi ce-ai făcut când s'a aprins perdeaua dela geam".

— „Am pus repede în flăcări ibricul cu cafea".

Bibliografie

A apărut „Mitropolia Moldovei" (anul IV, No. 10), cu un interesant sumar, din care spicuim: „Pastorala cu privire la calendarul îndreptat şi data serbării Sf. Paşti în 1929 de I. P. S. Mitropolit Pimen. „Indemnuri pastorale" de Pr. N. Hodoroabă, „Indurarea lui Dumnezeu" de Pr. Griv. D. Cruceanu, precum şi diferite recenzii, circulări şi informaţiuni bisericeşti.

LA CERNAUŢI se găseşte zilnic ziarul „Opinia" la chioşcul din Piaţa Unirei (halta tramvaiului) precum şi la debitele principale din oraş.

Audiţia pianistului CARAVIA

(Continuare din pag. I-a)

pe care d. Caravia a cântat'o cu mult avânt.

Cu acest prilej, am auzit-o pentru prima oară şi pe tânăra noastră concetăţeană d-ra *Marie-Alice Teodorescu*, care a cântat împreună cu d. *Caravia Variations symphonique* de *Cesar Frank*.

Credem că în alte condiţiuni (adică executând opera aşa cum a fost conc puă: pentru două piane) s'ar fi putut evidenţia şi mai bine calităţile tinerei pianiste, care pe lângă emoţia inerentă debutanţilor, mai trebuia să învingă şi celălalt obstacol: incompatibilitatea d sunete, a execuţiei simultane de piano şi pianină.

Cu toate acestea, s'au putut distinge atât calităţile unei inteligente interprete ale operei dificile, cât şi o singură stăpânire ale exigenţelor technice.

Dovadă: aplauzele calde cu care numeroasa azistenţă a răsplătit producţia talentatei debutante.

W.

Bancnotele false de 1000 lei erau fabricate în Ungaria

Autorităţile ardelene au stabilit că bancnotele false de 1000 lei, descoperite în ultimul timp, au fost fabricate la Budapesta, în condiţiile în care s'au fabricat şi bancnotele franceze.

Bancnotele româneşti erau introduse în ţară şi împrăştiate prin centrele maghiare de distribuţie, între care cel mai important era la Temişoara.

Accident de tren în gara Banca

Bârlad 27.—La intrarea în staţia Banca, trenul de marfă No. 6311, a suferit un accident. Două vagoane dela mijlocul trenului, au deraiat sfărâmându-se complect, din cauză că acul a fost schimbat greşit.

Accidente de persoane nu au fost.

Linia e ruptă pe o lungime de 200 metri. *Sandu*

Şi-a părăsit bărbatul

D. Constantin Baltag din str. Aurora 18 a reclamat ieri Brigăzii de urmărire că din ziua de 2 Octombrie ia dispărut soţia sa. Partea mai gravă e însă că ea a luat toate lucrurile de valoare.

Soţul ei a cerut poliţiei s'o urmărească şi s'o aducă la domiciliul conjugal.

D. Baltag a informat Brigada de Urmărire că soţia sa a fugit la Bucureşti unde poate fi găsită sub numele falş de Domnica Dumitrescu.

S'a telegrafiat poliţiei Capitalei, cerându-se arastarea soţiei fugare.

Ziarul „Opinia" se găseşte până la ora 1 noaptea la Regia de sub Hotelul Traian.

Se pregătise un atentat

la viaţa Regelui Jugoslaviei

Belgrad 27—Ziarele locale relatează că s'a pregătit un plan de atentat împotriva regelui Alexandru şi că numai datorită unei împrejurări fericite planul a fost zădărnicit.

*

Una din organizaţiile sudmacedoniene l'au însărcinat pe agentul Kyrill Hristoff să comită atentatul împotriva Suveranului. Dar în ziua în care acest plan trebuia executat, Hristoff a fost ucis de un necunoscut în camera sa dela hotel.

*

Autorităţile au dispus deshumarea agentului macedonian, ceiace a avut loc noaptea trecută. Intr'adevăr în căptuşeala hainei lui Hristoff a fost găsită o listă a acelora, care urmau să fie asasinaţi.

In afară de numele regelui Alexandru, mai sînt înscrise pe lista fatală numele conducătorilor croaţi Macek, Pribicevici şi al ii.

Deasemenea, în acest document, se vorbeşte despre eliberarea Macedoniei, după asasinarea Suveranului jugoslav.

Indrăzneţ atac banditesc

la bariera Abator

Astă noapte la orele 11 jumătate un îndrăzneţ atac banditesc s'a săvârşit la bariera Abator.

Sătenii Vasile şi Neculai Popa din comuna Comarna veneau în oraş spre a vinde nişte coşuri cu struguri.

Când au ajuns la barieră, au fost atacaţi de doi indivizi, care i-a somat să le dea bani. Până una alta banditii au început să-şi lovească victimele în cap cu ciomege.

Atunci Vasile şi Neculai Popa au scos revolverele, începând să tragă. Banditii s'au grăbit să fugă.

Cei doi săteni au descărcat şease gloanţe fără să nimerească pe vre'unul din banditi.

Trecând bariera oraşului ambii au înştiinţat poliţia, care a început cercetări. *Rep.*

Furt prin grant

la Râpa Galbenă

Poliţia caută autorii unui îndrăzneţ furt prin grant săvârşit ieri seara la Râpa Galbenă.

Doi indivizi unul îmbrăcat sărăcăcios şi cu o şapcă pe cap—iar celălalt foarte luxos—au reuşit să fure prin grant săteanului Casian Bocu din Balaceanca Suceava, un portofel cu o mare sumă de bani.

Individul luxos a scăpat ca din întâmplare un portofel.

Săteanul care mergea la pas cu lucrătorul, l'a ridicat. Lucrătorul i-a propus să împartă banii.

Pe când operaţia se desăvârşea, primul pungaş se reîntoarse cerând să-i percheziţioneze, doar că-şi va găsi punga.

Cercetând portofelul săteanului a reuşit să i sustragă banii. Când săteanul şi-a dat seama că-i se furase banii, era prea târziu. Pungaşul dispăruseră.

INFORMAŢIUNI

x **Serbările Dobrogei.** *Prefectura de judeţ a trimis astăzi 12 veterani din judeţul nostru, pentru a participa la serbările Dobrogei.*

La aceste serbări participa şi I. P. S. S. Mitropolitul Pimen.

x Luni 29 Octombrie vor începe la Universitate, examenul de admitere în căminurile studenţeşti.

x Astăzi a început la Facultatea de Litere, examenul de licenţă.

x *Comemorarea lui Gavril Muzicescu.*—Ieri s'a ales un comitet compus din: I. P. S. S. Mitropolitul Pimen, d. gen. Zadic, d. prefect de judeţ Ed. Lăzărescu, d. prefect M. Bădărău, d. primar O. Racoviţă, precum şi din inspectorii regionali, care se va ocupa cu alcătuirea programului de comemorarea lui Gavril Muzicescu.

Principial, s'a convenit ca serbarea comemorării lui Gavril Muzicescu, să albă loc, după programul următor: O ceremonie religioasă la Mitropolie în orele de dimineaţă şi un mare festival, după amează, cu o conferinţă despre vieaţa şi opera lui Muzicescu.

Vor participa toate corurile din localitate.

x **Consiliul de război** din localitate judecă azi procesul Căp. Gheorghiu, fost şeful manutanţei Soroca, acuzat că împreună cu un sublocotonent ar fi săvârşit fraude de aproape 100.000 lei.

Judecaţi de consiliul de război Cernăuţi, ei au fost condamnaţi la 1 an închisoare.

Făcând recurs procesul a fost trimis din nou spre judecare la Iaşi.

x **Azi începe la Bucureşti congresul medicilor în specialitate de nas, gât şi urechi.**

Din Iaşi a plecat d. dr. Solomovici.

x **Raportul d-lui inginer Cali-Andriescu, cu privire la crematorul pentru gunoie, se află în studiul primarului, care îl va depune în desbaterea consiliului municipal în viitoarea şedinţă.**

x **Ministerul sănătăţei a cerut municipiului, de a-i înainta tablourile şi bilanţurile tuturor serbărilor ce se dau cu caracter de asistenţă socială.**

x Aseară au fost duşi la poliţie studenţii Gh. Simian şi Adrian Bretcu, dela Facultatea de Drept.

Aceştia au bătut pe str. Păcurari pe d. Aldolf Bercovici din Bulevardul Brătianu şi au acostat pe d. avocat Onescu.

x BISERICEŞTI.— Ministerul cultelor, în urma revizuirei actelor şi împărţirei ad-tive a eparhiei noastre, a recunoscut ca definitivi pe toţi protoereii din eparhia Moldovei.

— Ministerul a confirmat numirile protosincelului P. Cozma, stareţ la mânăstirea Râşca, şi numirea seminaristului Munteanu, diacon la Catedrala din Neamţ.

— La Mitropolia Moldovei s'au început lucrările pentru întocmirea bugetului pe anul 1929.

x Astăzi dimineaţă a sosit în localitate d-na Alexandrina Cantacuzino, preşedinta soc. ortodoxe naţionale din ţară. D-sa este însoţită de câteva doamne din comitet.

Astăzi, d-na Cantacuzino a vizitat şcoala ortodoxă de fete, unde a avut loc o frumoasă serbare.

x D. Petru Dragomirescu, deputat, care face parte din consiliul ce are a pregăti noile legi, se'napoiază mâine seară în capitală.

x **Membrii Societăţei „Propăşirea Iaşilor" se întrunesc astă seară în şedinţă săptămânală la ora 18 jum. în sala de şedinţe a Asociaţiunei Medicilor şi Naturaliştilor de la *Muzeul de Istorie Naturală*.**

Sunt rugaţi să ia parte toţi membrii Comitetelor de Secţiuni, întrucât urmează a se alege Preşedintele Secţiei Edilitare şi Preşedintele Societăţei, în locul regretatului G. C. Cristofor.

x **D. dr. C. Tănăsescu, medic şef al oraşului, a luat dispoziţie, de a se elibera fişe, la toate casele, unde s'au înregistrat bolnavi de scarlatină.**

x Mâne Duminică 28 Oct. ora 3 p. m. va avea loc în Sala Sfatului Negustoresc *Şezătoare Artistică Literară* organizată de Soc. „Unirea" a luc. tipografi din Iaşi. Va conferenţia dl. Prof. dr. M. Ştefănescu-Galaţi şi vor da concursul d-nii Sandu Teleajen, Adrian Pascu, George Lesnea, Al. Constantinescu, V. Şarambei, S. Segall. Partea muzicală: orchestră de balalaici.

Intrarea liberă.

x Doctorul BRENER, *specialist mamoş*, boli de femei, consultă dela 2 până la 6 p. m.

x D-ra Vârlănescu şi d-na dr. Ochs, au fost delegate din partea municipiului în comitetele şcolare, a două grădini de copii înfiinţate de curînd.

x **A apărut No. 2 al ziarului „Iaşul" cu următorul sumar: „Moratoriul general", „Monopolul asigurărilor" interview cu d. *Ionel Teodareanu* autorul romanului „Medeleni", „Renegaţii", „Clasa de mijloc", „Recenzii", „Istoria evreilor" de Jacques Pineles.**

x **Mâine Duminică la expoziţia de cai şi vite cornute, la P. Roaei. Se vor împărţi premii în bani şi diplome.**

x Pe linia Crasna-Creţeşti s'au pus în circulaţie trenuri de marfă pe linie normală. Aceste trenuri vor circula deocamdată numai odată pe săptămână.

Osebit de trenurile normale, Direcţia C. F. R. a menţinut şi trenurile de marfă pentru linia ingustă.

x *Un club de morfinomani* a fost descoperit la Galaţi. O doamnă din înalta societate gălăţeană falsifica semnăturile medicilor şi îşi procura astfel de la farmacii mari cantităţi de stupefiante.

x Luni 29 Oct. ora 5 după amiază, se va întruni senatul universitar, sub preşedinţia d-lui rector P. Bogdan.

In cartierul

Socola

se caută un bun reprezentant, informaţiuni la „*Asigurarea Românească*" str. Lăpuşneanu 40

„SPIRITIST"

Prezicător SĂVESCU

Strada **ALBINEŢ** No. 22 (dela Comisia III-a la vale) **Singurul** este în **ROMANIA**

PREZICATOR documentat cu INVENŢII proprii sigure — în calculul „CIFRELOR" prezice, orice afaceri serioase la persoane serioase, descoperă orice mistere sufleteşti din viaţă şi dă toate lămuririle necesare, sufleteşti, căsătorii, judecăţi, funcţii, comerciale, descoperiri de lucruri pe cât posibil, boale etc.

Dă lecţii de *Sugestii* pentru energie, timiditate, idei rele, dureri sufleteşti contra duşmanilor, pentru cuceriri în dragoste, căsătorii şi altele.

Discreţie sigură. Toată ţara prin scris. Consult. 9—12 şi 3—7½ Duminică până la 4 după masă.

adevăratele pudre de orez"

în cutii de metal

Fleurs d'Amour,

Psyka

PRODUSE RECOMANDATE:

Crème Aména

(crema grasă)

Crème Deliţia „Le Jade"

(crema uscată)

ROGER & GALLET

Paris

Innumitele mănuşi de piele marca „WYMA" se găsesc de vânzare numai la magazinul STEIN

Palatul Camerei de Comerţ

IAŞI

De închiriat

un apartament complect renovat, compus din 3 camere spaţioase, bucătărie, atenanse, cu parchet şi teracotă. Liber imediat. Str. Păcurari No. 29.

Circumciziatorul (Moel)

Simcha Segal

Modern şi religios execută operaţia Circumciziei rituale, conform cu prescripţia medicală.

Iaşi, str. Stt. Lazăr No. 12

DE INCHIRIAT două camere mobilate cu intrări separate în str. Lăpuşneanu No. 35 în curte jos la Elisée.

Constatări şi propuneri asupra examenului de bacalaureat

(Continuare din pag. I-a)

Procedeul denotă lipsă de seriozitate din partea specialistului.

La oral, la acelaş obiect, examinarea s'a făcut extrem de riguroasă, parcă era un *excluziv examen de specialitate*, mai ales că examinarea se făcea mai mult asupra unei singure chestiuni.

2) O altă constatare, este datorită unei greşeli pe care o face cred eu, autoritatea care alcătueşte comisiile de examinare, trimiţând ca membri examinatori profesori prea tineri, abea eşiţi depe băncile universitare, cu titlu provizor, lipsiţi de experienţă de a preda şi deci nefamiliarizaţi cu modul de interogare, de examinare.

Astfel d. profesor de limba franceză, prea tânăr, s'a dovedit la oral prea neîndemânatic la pus chestiunile cum şi chestionări în afară de program, aşa că eu m'am văzut de multe ori silit de a interveni, în mod direct, spre a-i atrage atenţia, ca să schimbe chestiunea pusă.

O propunere. Cred că este absolut necesar ca la compunerea comisiunelor, cel puţin acestea de bacalaureat, să se ţină seamă de vechimea profesorilor; *preferându-se pe cei definitivi întâi* şi apoi pe cei provizori; în orice caz să se numească din acei cu vechime, care au şi experienţă şi rutină, ceiace presupune şi o metodă bine stăpânită, datorită unei practici mai îndelungate. Apoi, cred că este recomandabil să nu se numească profesori prea tineri nici într'un caz, pentru a asigura cel puţin serioz tatea examenului.

S'a procedat prea riguros la notarea şi la celelalte obiecte, de exemplu la Istorie, la care deşi serii întregi de candidaţi au strălucit prin răspunsuri, totuşi erau notaţi de profesor cu nota maximă 6.

Am constatat faptul îmbucurător, (ceeace mi întăreşte convingerea că pregătirea candidatului e în funcţie de profesorul de specialitate care şi-a făcut datoria la catedră) că elevii (acei dela liceul Roman-Vodă) erau foarte bine pregătiţi la limba română, Istorie şi Matematici, datorită faptului că profesorii respectivi au lucrat serios.

D. Epure la L. Română, d. Dascalu la Istorie (Directorul liceului) la care elevii au strălucit în răspunsuri, ceeace m'a determinat să aduc laude d-ui prof. Dascalu, pentru elevii d-sale, tot astfel şi d-lui Epure pentru l. Română, iar la Matematici d. prof. Balaban cunoscut de toţi ca un bun profesor.

Am de făcut ultima remarcă privitor la modul distins cu care a condus lucrările examenului d. prof. universitar P. Bogdan preşedintele comisiunei, care prin tactul d-sale pedagogic, prin obiectivitatea d-sale cât mai ales prin spiritul adânc înţelegător al acestui examen, *s'a dovedit singurul dintre noi* că a înţeles accepţia adevărată a cuvântului, ce trebue să fie un examen de bacalaureat şi aceasta cu atât mai mult cu cât D sa mai bine decât oricare altul ştie ce trebue să primească la Universitate.

Examinarea la oral făcută de D-sa a fost, pentru mine cel puţin, după cum şi pentru alţi colegi din comisiune, după propria D lor mărturisire, adevărate lecţii pentru noi examinatorii.

Personal am avut mult de învăţat dela acest distins pedagog, la acest examen de bacalaureat.

Ultimă propunere: organele superioare e bine să ţină seamă ca la alcătuirea acestor comisiuni să aibă în vedere mai ales pe acei d-ni profesori care sunt distinşi ca pedagogi recunoscuţi, iar pentru a se înţelege rostul examenului de bacalaureat să publice un ghid pentru comisiuni şi să modifice programa examenului

Prof. Gh. Obreja—Iaşi
Liceul Real Chişinău

BIBLIOTECA UNIVERSITĂŢII -IAŞI-
Biblioteca Universităţii Loco

Anul XIV No. 6437 | 3 LEI EXEMPLARUL | MARŢI 30 OCTOMBRIE 1928

ABONAMENTE
Lei ... un an
„ ... luni
300 ... luni

OPINIA

ZIAR POLITIC COTIDIAN

ANUNCIURI
se primesc la toate
Agenţiile de Publicitate
şi la
Administraţia ziarului
Iaşi—Str. Gh. Mârzescu 17

Sîngele dela Recea

Indiferent dacă se numesc Ion Păun dela Vintileanea sau Voicu Marin din Recea, acarii sînt totdeauna vinovaţii principali ai catastrofelor ferate. Şi bine'nţeles guvernul este totdeauna socotit şi el ca autorul ascuns, spiritual şi îngăduitor al tuturor nenorocirilor ce se produc. Recenta ciocnire de trenuri de lângă Slatina a întărit din nou această mentalitate. Toată lumea acuză pe conducătorii superiori şi cere capul acarului.

Desigur încriminările publicului nu sînt lipsite de temei. Dar sîntem convinşi că aceia care spumegă acum de revoltă, în locul aceloraşi conducători şi acari, n'ar realiza o gospodărie mai brează. Adevărata vină are un caracter mai general, şi mai dureros. Ea se reazimă în special pe lipsa de pricepere şi dragoste în executarea datoriei. Foarte mulţi slujbaşi, fără cele mai elementare cunoştinţi de resort, sînt puşi să dirijeze servicii tehnice de mare importanţă. Neavînd nici pregătirea necesară, nici conştiinţa obligaţiei, ei îşi îndeplinesc rolul în chipul cel mai dezordonat, singura lor grijă profesională fiind încasarea lefii. Acarii sînt numai ţapii ispăşitori ai acestei situaţii care domnind în toate serviciile, se întinde ca o molimă contagioasă. Dacă şefii şi toţi subşefii şi-ar face datoria cu evlavie, slujbaşii mărunţi n'ar putea decât să-i imite, sau altmintrelea, să fie concediaţi.

Răul deci nu trebuie zdrobit la mînierul macazului.

El trebuie curmat în birouri şi în fotoliile de pluş. Prin pedepsirea orcât de severă a unui acar, impiegat sau mecanic, chestiunea nu capătă o soluţie definitivă. Debandada în administraţie şi funcţiuni rămâne vie încă şi ea va conduce desigur la alte noui şi grozave nenorociri. Adevărata vindecare a situaţiei va rezulta numai atunci, când conştiinţa datoriei nu va însemna un simplu capitol de morală. Ea trebuie aplicată totdeauna şi pretutindeni cu înţelegerea şi pasiunea omului civilizat. Fie ca sângele nevinovat vărsat la Recea să spele rugina sufletelor şi să însemne pentru toţi un început de primenire a moravurilor ticăloase.

I. COLIN

Păpuşăria politică

„Termenele fixe" pentru schimbarea guvernului
Naivitatea naţional—ţărănistă

Aţi observat că de un an de zile se dau mereu termene cînd guvernul urmează să se retragă şi să facă loc unui guvern Maniu. Dar termenele trec şi schimbarea de regim nu se produce.

«Secretul» acestor termene este astăzi cunoscut. D. Duca sau alt membru al guvernului, lucrează abil cu anumiţi agenţi de legătură, făcând pe naţional—ţărănişti să creadă că vor căpăta curînd puterea.

Mereu înşelat de aceste manevre, d. Maniu (inspirat de d. Madgearu) îşi pregăteşte fracul... şi aşteaptă.

*

Dar ce urmăresc liberalii? Prin manevra lor dibace, ei obţin la momentul oportun o potolire a manifestărilor opoziţiei, precum şi atitudini politice de care au nevoe (ca de pildă recenta recunoaştere a Regenţei de către d. Maniu).

Cînd trece un «termen» şi vine decepţia, conducătorii naţional—ţărănişti se supără, fac gălăgie şi... anunţă revoluţia! Gălăgia ţine cîtva timp. Apoi iarăşi pornesc şoapte de la d. Duca, prin agenţii de legătură. Iarăşi se dă un termen; d. Maniu devine iarăşi „politic"... şi aşteaptă puterea.

Ziarele independente anunţă iarăşi «apropiata schimbare de regim».

Şi aşa mai departe...

•

Acuma se anunţă ain nou «termene». E vorba ca guvernul să voteze legile împrumutului şi bugetul. Sau operaţia aceasta să se facă de «un guvern nentru». Apoi... vine guvernul Maniu!

De hatîrul acestui „termen" d. Maniu e cuminte şi aşteaptă. Cînd va vedea că a fost iarăşi păcălit, va deveni revoluţionar pânăce i se va şopti un nou termen.

Adica, libetalii îşi fac interesele, mînuind la discreţie nişte păpuşe politice. Iar situaţia rămîne mereu neschimbată: liberalii la guvern şi naţional-ţărăniştii în opoziţie.

X.

Catastrofa de la Recea

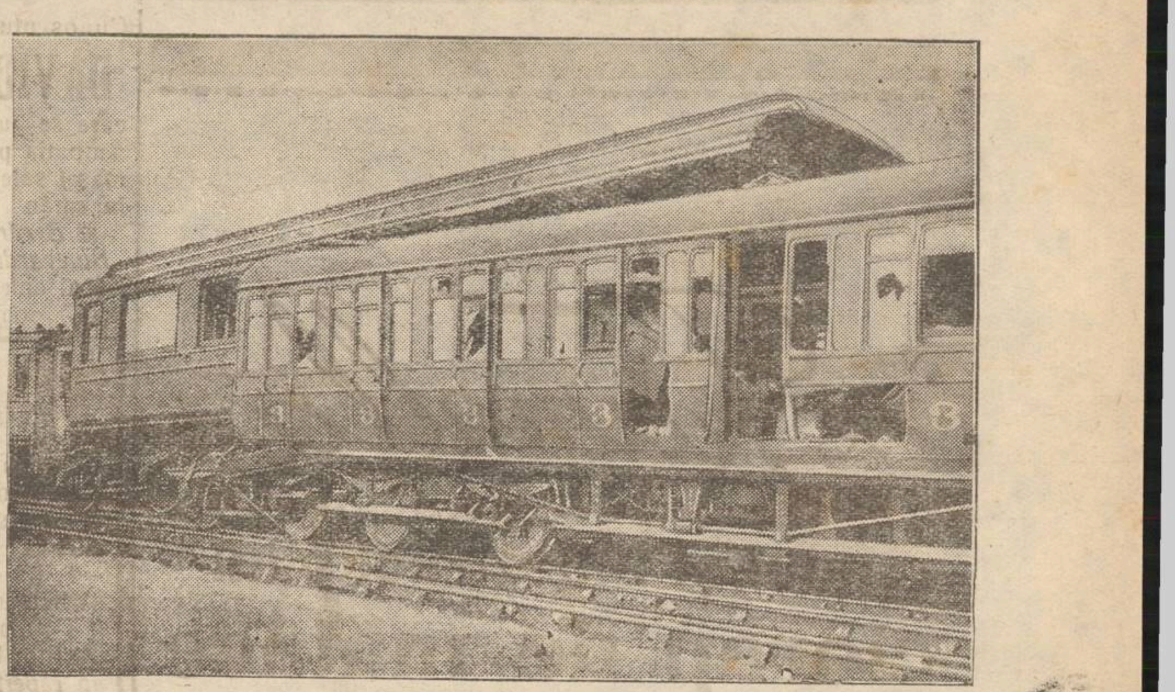

In catastrofala ciocnire din staţia Recea, a Simplonului No. 3 cu acceleratul 24 Sibiu, patru vagoane au intrat complect unele în altele, strivind pe călători. Aşa se explică numărul mare al victimelor.

FILE DE CARNET

Tânăra generaţie

Când Turgheniev a publicat acum câteva decenii romanul său social „Părinţi şi copii", se credea că ultimul cuvânt a fost spus asupra tinerei generaţii.

Cât s'au modificat lucrurile de atunci, nu este greu de înţeles. In primul loc vârsta tinereţii este retrogradată, ceiace un tânăr îşi permitea la 20 de ani, azi îş permite la 16.

O precocitate inexplicabilă, ne pune în faţa unor stări de lucruri noui şi humorul contemporan, a reliefat cu glume răutăcioase faptul.

Astfel, copilaşul întreabă pe mama sa:

—Pentru ce ai angajat o nemţoaică atât de mare mămicule?

— Ce are a face? Vreau să ştii nemţeşte.

— Ba n'am să ştiu buche, că toată ziua îl învaţă pe tata.

La zece ani copilaşul nostru e în posesia celor mai senzaţionale secrete, la 15 ani devine blazat şi-l indispun flirturile nevinovate.

Tânăra generaţie iubeşte sporturile şi moda, în schimb nu vrea să vadă în ochi cărţile fie ele chiar de literatură.

Stă toată ziua în faţa oglinzelor şi noaptea îşi toceşte pantofii (ghete poartă numai moşnegii), pe parchete strălucitoare.

Un tânăr, e om de lume la 18 ani. Fumează, bea, face scandaluri, citeşte literatură străină şi croeşte sisteme matafizicomorale, pentru cine vrea să-i aprecieze cunoştinţele. Nu i se pot însă aduce pentru astfel de nimicuri, prea mari acuzaţii.

Tânăra generaţie corespunde secolului vitezei; ea trece în pripă prin toate peripeţiile vieţei şi se opreşte la poarta bătrâneţei, cu orgoliul satisfăcut al harpagonului: a economisit timp agonisind nesfârşite bogăţii, senzaţii şi vicii.

I. Fr. Botez

Din toată lumea

127 miliarde pentru înfrumuseţarea bărbaţilor.— Ziarele americane relatează că acţiunea pentru înfrumuseţarea bărbaţilor a luat proporţii uriaşe. Americanii, care în marea lor majoritate nu sînt oameni frumoşi, caută prin tot felul de procedee artificiale să corijeze greşelile naturii. Astfel, o statistică oficială a stabilit că în anul 1927 s'au cheltuit 750 milioane dolari! (127 miliarde lei) pentru consultaţiuni medicale şi preparate chimice de înfrumuseţarea bărbaţilor. S'au înfiinţat într'un singur an peste jumătate milion de stabilimente speciale acestui scop. Bărbaţii îşi făceau acolo masaje zilnice, şi ondulau părul, se lăsau machiaţi şi s'au supus chiar şi operaţiei Voronof. Americanii au ajuns să facă o concurenţă cumplită femeilor din toată lumea.

•

Impărăţia oilor.— Ţara de foc, (din America de Sud) este ţinutul cel mai sudic locuit de oameni şi poate fi considerată ca împărăţia oilor. Acolo, fiecărui locuitor îi revin 70 oi. Populaţia se ridică la 38.000 oameni şi în schimb turmele de oi existente numără 2 şi jum. milioane animale. Trei sferturi din populaţie trăeşte în Punta Arenaş şi evident se ocupă cu exportul lînii, ce se urcă anual la aproape 2.720.000 Kilograme. In modul acesta, Ţara de foc, deşi situată în locul cel mai sudic al pămîntului, este astăzi una din ţările cele mai bogate din lume.

•

Cele zece porunci de sănătate.— Un medic englez, funcţionar al statului, a afişat la toate spitalele din districtul său, următoarele zece porunci de sănătate:

1) să fii curat; 2) Să mînînc cumpătat şi la ore fixe, 3) Să dormi cît ai nevoie, 4) Să respiri aer proaspăt; 5) Să cauţi cît mai mult lumina soarelui, 6) Să nu bei alcool şi să nu fumezi; 7) Să nu faci eforturi fizice şi nervoase; 8) Să nu te enervezi; 9) Să faci exerciţii sistematice de gimnastică şi 10) Să foloseşti orce prilej ce te înveseleşte.

Cîţi oameni însă pot îndeplini acest program ideal?...

•

Dispar milionarii.— In anul 1927 trăiau în Anglia 562 persoane, a căror avere se ridică la 10 milioane lire sterling (8 miliarde lei). In prezent s'a socotit că averile lor au scăzut enorm şi că mulţi dintre nababii Angliei s'au ruinat. Din zi în zi dispar milionarii.

In pag. III-a
Ultima Oră
telegrafică şi telefonică

ASPECTE

După catastrofă

Catastrofa de la Recea a impresionat profund ţara întreagă, oameni nevinovaţi, în drum spre ţinte diferite, au căzut pradă morţii graţie neglijenţei criminale a unor funcţionari ceferişti.

Comentariile vor mai urma câteva săptămâni şi apoi, peste locul catastrofei, acolo unde a fost un morman de cadavre, trenurile vor continua să treacă ducând alţi oameni spre destinaţii variate, până când nenorocirea va fi acoperită sub uitare.

Din filozofia fatalistă, aplicată la cazul familiei Rocca, nu va mai rămâne nimic, undeva, într'o închisoare oarecare, vinovaţii accidentului îşi vor ispăşi vina şi toate vor fi iar la locul lor pentrucă aşa cere viaţa şi rostul lucrurilor în lume.

Dar pe marginea tragediei de la Recea se impun şi alte consideraţii decât de filozofie fatalistă, avem dreptul toţi cetăţenii acestei ţări cari în fiecare zi călătorim cu trenurile, să cerem administraţiei căilor ferate o grijă mai susţinută pentru viaţa noastră, o atenţie mai deosebită pentru asigurarea noastră.

Aproape toate accidentele de până acum au dovedit că răspunderea lor o au cei mai inferiori funcţionari ai căilor ferate: acarii; s'a dovedit însă că postul de acar este din cele mai importante, întrecând în însemnătate pe aceea a tuturor directorilor regionali şi a tuturor inspectorilor ale căror eventuale greşeli sînt doar în scripte sau în redactarea circularilor de cele mai multe ori inutile.

Reforma administraţiei ceferiste

(Continuarea in pag. IV-a)

Povestiri miraculoase despre planeta Marte

Divagaţiile unui medic englez.—O radiogramă către stele.

Postul de telegrafie fără fir din Rugby (Anglia) a transmis Mercuri o radiogramă din 5 cuvinte, adresată... planetei Marte:

Isprava aceasta este a doctorului Mansfield Robinson, un om care se ocupă cu ştiinţele oculte şi care provoacă discuţi în privinţa stării lui mintale,— de oarece pretinde că a făcut personal o călătorie în planeta vecină.

Un voiaj astral

Dr. Robinson afirmă că, prin procedee spiritiste, şi-a degajat *corpul eterat* din învelişul său material şi a călătorit în spaţiu (ca în romanele lui Jack London). In timp de 4 minute a străbătut 56 milioane km. până la planeta Marte.

Aspectul martienilor

Dr. Robinson ne asigură că planeta e locuită de oameni care se aseamănă cu pământenii; dar sânt mai corpolenţi. Barbatul martian e înalt de 2 metri şi un sfert, iar femeia de 1,80. Faţa martienilor e rotundă, părul lung, nasul puţin cam diform, iar urechile mari.

Civilizaţia pe Marte

Pe planetă, sunt case ca şi la noi, cu deosebirea că etajele se coboară în subsol, în loc să se ridice în aer. Martienii posedă dirijabile, automobile, căi ferate; întrebuinţează electricitatea şi cunoasc telegrafia fără fir, lucrâd obişnuit pe lungimi de undă de 30,000 metri.

Femeile martiene sunt cochete şi se îmbracă foarte sumar... ca şi femeile noastre (ceia ce ar dovedi că femeile sânt pretutindeni aceleaşi),

Merele miraculoase

Martienii ne-au întrecut în ce priveşte alimentaţia. Ei cresc copacii fructiferi cu ajutorul electricităţii şi obţin nişte mere care cuprind toate elementele necesare nutriţiunii. Trei mere de acestea sânt suficiente ca să hrănească pe un martian pentru o zi întreagă.

Limba martienilor

Se pune imediat întrebarea: în ce limbă vrea medicul englez să se înţeleagă cu oamenii de pe cealaltă planetă?

Acest năstruşnic Mansfield Robinson ne asigură că cunoaşte limba martienilor. Prin spiritism, el este în contact cu o tânără martiană care-i serveşte de „medium" (a şi fotografiat-o!), Aceasta îl iniţiază în limba martiană.

Iată, depildă, o frază în limba extrapământească: *Oom ga ea na ea*, ceiace s'ar traduce: „Dumnezeu este totul în tot".

In această limbă, englezul a radiotelegrafiat spre stele... şi acuma aşteaptă răspunsul!

*

Nebun sau şarlatan, dr. Mansfeld Robinson are însă meritul că imaginează frumos o poveste astrală care mângâe dorinţa omenească de a pătrunde enigma Universului. Deaceia am înregistrat aceste amănunte ciudate pe care marele cotidian parizian „Le Journal" le-a primit din Londra.

Puterea armată
a fasciştilor italieni

Roma (Ceps).—Miliţia fascistă italiană numără astăzi 9860 ofiţeri şi 251,378 soldaţi. In afară de aceasta, mai există tineretul fascist, care are 1000 ofiţeri şi 11.000 membri. Armata fascistă dispune de 11 trenuri blindate, 10 tunuri de câmp şi 774 mitraliere.

Fascia italiană mai are o miliţie specială pentru serviciul în porturi, căile ferate, poşta, colonii şi respingerea atacurilor aeriene. Cu această armată personală, d. Mussolini ţine sub călcâi Italia întreagă, comandând şi Regelui şi poporului.

10 ani de la întemeerea republicei cehoslovace

Ieri s'a serbat împlinirea a 10 ani de la întemeierea republicei cehoslovace. România s'a asociat la această bucurie naţională a statului vecin şi aliat.

In clişeu: d-nii *Masaryk* preşedintele Cehoslovaciei (la stînga) şi *Eduard Beneş*, ministrul de externe, cei doi bărbaţii politici care au jucat un rol precumpănitor în eliberarea naţiunii cehe

PROBLEMA TAXELOR ŞCOLARE

Taxele de înscriere. Ce-au devenit Universităţile. Rezultate dezastroase.

Cine ar avea răbdarea să întreprindă o anchetă migăloasă în orice oraş din ţară sau numai la noi în Iaşi, s'ar lovi invariabil de atâţia funcţionari publici şi mici meseriaşi,—oameni cu nevoi multe şi greutăţi mari,—care şi rup bucăţica dela gură, spre a putea complecta taxele şcolare ale copiilor.

Şi e în adevăr minunat, cum un tată de familie, biet slujbaş oropsit la cine ştie ce institut une cu un mizer salar de câtiva mii de lei pe lună, poate face faţă, odată cu începutul toamnei, la variatele impozite şi prestaţii, la nevoile casei (hrană, îmbrăcăminte, lemne) şi pe deasupra, la formidabilele taxe şcolare. Deobicei direcţiunea cutărui liceu, sau cutărui gimnaziu, seleeţionează elevii şi deabia are clase unde să instaleze pe cei cu dare de mână, care pot aduce bani buni comitetului şcolar şi pot plăti taxa de înscriere complectă.

Atunci, bietul părinte sărac, năpăstuit, în faţa lacrămilor odraslei, se restrânge, se împrumută, plăteşte şi el taxe întregi, numai să nu-şi vadă copilul rămas fără învăţătură.

Şi dacă din nenorocire are mai mulţi copii prin şcoli, dezastrul său financiar e complect. Plăteşte mii de lei taxe de înscriere, mii de lei cărţile de şcoală şi alte mii de lei tot felul de chete, cotizaţii, bilete, în timpul anului.

Cu chipul acesta, nenorocitul părinte ajunge repede la sapă de lemn, plin de datorii şi havalele. Toate pentru a corespunde frumoasei formule: „mai multă lumină".

Dar se obiectează în genere: pentruce părinţii săraci nu-şi dau copii să înveţe o meserie şi au nevoie să scoată din ei „savanţi", purtându-i prin licee şi universităţi?

Este o bună parte de dreptate în această frază maliţioasă şi deaceia se văd zilnic, mulţi fii de oameni săraci, cu dragoste mare de învăţătură, deştepţi destoinici, că nu-şi mai pot continua studiile şi rămân ca din umbra meşteşugurilor manuale, să perpetueze mai departe, o existenţă proletară mizerabilă.

*

Liceele sunt pentru oameni cu stare. Dar Universităţile? Aici rezultatele apar şi mai dezastruoase. Taxele cresc pe fie ce an şi alături de cele reglementare pentru frequenţă, bibliotecă, examene se adaogă mii de lei, pentru construcţii.

Chiar la noi la Iaşi, numeroase sunt Facultăţile unde achitarea unor taxe de examene, scutură întreaga sumă, pentru

(Continuarea in pag. IV-a)

„OPINIA"
LITERARA ŞI ARTISTICA

Mirajul volanului.

In America s'a întâmplat o evoluţie curioasă. Timp de zece ani a bântuit peste ocean epidemia maşinelor. Şi astăzi, când s'a ajuns ca fiecare să-şi posede automobilul propriu, americanii consideră acest vehicul, banal şi plictisitor. Deaceia toţi bogătaşii din lumea nouă îşi cumpără în prezent trăsuri cu cai. S'a revenit deci, de unde s'a plecat.

Astfel, Iaşul dacă ar fi situat acum în continentul dolarilor, ar însemna din acest punct de vedere cel mai modern oraş de acolo. Trăsurile noastre ar fi privite ca un exemplu de nobleţă, iar ieşenii, ca oameni de rang şi gust occidental. Dar, fiindcă deocamdată Bahluiul n'are apă de Atlantic, automobilul este pentru noi un ideal de cucerit.

Ieşenilor le place azi cumplit sunetul claxonului şi mirosul de benzină, iar trăsura a devenit un vehicul barbar şi necomod. Că în America lucrurile s'au schimbat, a ta n'are nicio importanţă. In toate domeniile ne-am obicinuit doar aşa de bine să îmbrăcăm numai hainele lepădate ale occidentului.

i. b.

FAPTE

Bibliotoca lui Rathenau.

Mama marelui gânditor şi om politic german Walter Rathenau, asasinat acum câţiva ani, a dăruit Statului întreaga bibliotecă a fiului ei. Biblioteca cuprinde 4300 volume şi nume-

(Continuarea in pag. IV-a)

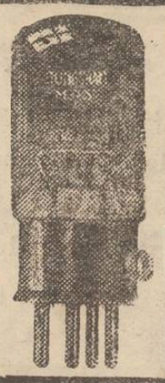

AMATORI CONSTIENŢI INTREBUINŢEAZA
TUBURI RADIO

TUNGSRAM - BARIUM

pentru înaltă freovenţă (tub universal) — G. 407
„ detecţiune (tub universal) . — G. 409
„ joasă freovenţă . . . — L. 414
ca întăritor . . . . . — P. 414
bigrilă . . . . . M. R. 51

Cunoscutul comerciant de vinuri
DAVID HOLTZMAN
care se bucură de încrederea şi simpatia publicului şi a numeroasei sale clientele va deschide în curând *Bodega, Restaurantul şi Berăria* **„LA DAVID"** *Bulevardul Ferdinand No. 15*
Local amenajat din nou cu tot confortul modern.

Iramella
noul şi indestructibilul
ciorap de mătase
pentru dame
este neîntrecut în
calitate şi eleganţă.

Mare Economie poate face orice gospodină cumpărând toate articolele de COLONIALE şi DELICATESE de la renumitul magazin
„CONSUMUL POPULAR"
M. L. MARCUS *str. Săulescu* 2 colţ cu Piaţa Unirei
Bine asortat în toate articolele de Coloniale, Brânzeturi, Mezeluri zilnic proaspete cu preţuri extrem de reduse care desfid orice concurenţă. Deasemenea s'a pus în funcţiune o ***Râşniţerie de Cafea*** unde puteţi găsi o cafea veritabilă fără materii străine pentru Bacani se primeşte la râşnit şi prăjit cafea cu preţuri de concurenţă. Rugăm vizitaţi-ne spre convingere. Notaţi bine adresa: *„Consumul Popular" M. L. Marcus*, strada Săulescu No. 2.

La Marele Magazin de Blănuri
I. M. KUNOVICI
Strada Ştefan cel Mare No. 4
A sosit un mare stoc de ***blănuri veritabile şi fine*** importate direct de la origine.
In bogatul asortiment se pot găsi:
Astragan fin, loutre veritabil, Biber, Noutria, Petit-gris Pitois, Dihor, Skongs veritabil Oposum australian taupe veritabil, Vulpi, argintii, albastre, gris, albe şi roşii, precum şi un rayon special de haine de blană gata şi de comandă, executate în mod ireproşabil.

Mobile „Hirsch"
Depozit de *Lămpi Electrice*
Cristaluri, Porcelanuri.
Preţuri originale de fabrică

Mantouri de blană
şi din orice *ştofă* modernă, calităţile superioare cu preţuri reduse, găsiţi numai la
Marele Magazin de Manufactură şi Confecţiuni
„La Napoleon Bonaparte"
IAŞI, str. Cuza Vodă No. 5
Vis-a-vis de Prefectura Poliţiei

Aparate şi Materiale FOTOGRAFICE
mărcile Zeiss Tessar, Zeiss Ikon, Goertz, Rodenstok, de vânzare şi în rate, Hârtie de zi şi de noapte, Plăci Filmpack - Rollfilme etc. Cumpăraţi numai la Depozitul General: **Z. WEISS**, *Piaţa Unirei* cu preţurile făbricei. — Laboratorul gratuit la dispoziţia D lor amatori. Deasemenea se dau D-lor amatori explicaţiile şi îndrumările fără plată.

Parohia Bisericei Talpalari

aduce la cunoştinţa enoriaşilor săi şi a evlavioşilor creştini din tot oraşul, că pentru anul în curs s'au luat următoarele măsuri:

1. In fiecare Duminică şi sărbătoare serviciul divin va fi înfrumuseţat de corul studenţilor basarabeni, care au un repertor destul de bogat.
2. In fiecare Mercuri şi Vineri seara la orele 5 se fac rugăciuni acatiste.
3. De fiecare dată serviciul divin va fi însoţit de predici şi citiri din cărţile sfinte.

Biserica va fi încălzită şi bine iluminată.

Econ. Ioan P. Tincoca
Paroh

LICITAŢIE

In ziua de 1 Noembrie 1928 va avea loc la Tribunalul Iaşi, secţia III-a licitaţia pentru eşirea din diviziune a imobilului din str. Lascar Catargiu 38, proprietatea Lascar Chodariu.

Doritorii se vor adresa la d-na Cihodariu.

In cartierul
Socola
se caută un bun reprezentant, informaţiuni la
„Asigurarea Românească"
str. Lăpuşneanu 40

ATENŢIUNE

Specialitate de *lucadrări de Tablouri*, încheietură artistică, numai la *Librăria V. Alexandri* str. I. C. Brătianu 201, vis-a-vis de Brutăria Klein.

Preţuri convenabile.

De închiriat
un apartament complect renovat, compus din 3 camere spaţioase, bucătărie, atenanse, cu parchet şi teracotă. Liber imediat. Str. Păcurari No. 29.

DOCTOR
N. L. Birnberg
Specializat la Paris
Boli interne, boli de femei Naşteri
Tratamentul bolilor de inimă, plămâni
Curenţi de înaltă Frecvenţă
IAŞI—STR. CUZA VODA No. 1
(vis-a-vis de Farmacia Jelea)
Consult. 10-12 a. m. şi 3-7 p. m.
Pentrusăraci zilnic gratuit.

Dr. L. BALLIF
medic primar
BOLI MENTALE ŞI NERVOASE
str. Alexandri No. 5
(Laboratorul Dr. Franke)
Consult. 5 — 7 p. m.

DOCTOR
A. Hoffmann
fost intern al Spitalului Socola
Boli nervoase şi mintale
Boli de nutriţie
Consult. 9-11 a. m.—4-7 p. m.
str. Ştefan cel Mare 13
(Intrarea prin bolta farmaciei Coniver (Pollak)

Dr. H. Wechsler
Boli interne, Genito-urinare
Sifilis
DIATERMIE
pentru boli urinare, boli de femei, reumatism, nevralgii, migrenă, gută, diabet, boli de stomach etc
Consult: 8-11 a. m. 2-8 p. m.
IAŞI, str. Armeană 4

Specula cu moneda mărunţă

De mai multe luni de zile s'a observat în ţară că moneda mărunţă dispare treptat.

S'a găsit astă vară explicaţia că muncile agricole absorb mărunţişul.

Dar astăzi când muncile agricole sânt ca şi terminate, ar trebui ca piaţa să fie inundată de numerar.

Explicaţia lipsei de monedă mărunţă, stă numai în specula ce au întreprins'o unii, acaparând mărunţişul prin diverse mijloace nepermise, spre a trafica apoi cu el, realizând sume fabuloase.

Unii negustori se tânguesc că trebue să dee 20—25 la sută pentru schimbul bancnotelor, ca să facă faţă nevoiei comerţului.

Tot negustorii asigură că dispariţia mărunţuşului nu e provocată de ţărănime, cum se încearcă a se acredita de unii speculanţi interesaţi de a face o diversiune în opinia publică, pentru ca să şi mascheze specula ce au întreprins'o pe o scară aşa de largă.

Atragem atenţiunea celor în drept, şi cerem să ia măsuri cât mai drastice pentru curmarea acestui mijloc nou de specula indirectă a nevoii publicului.

Em. Al. MANOLIU

Match de foot-ball

„Victoria"-Hacoah"
3—1 (1—0)

Vineri 26 crt. a avut loc la parcul sportiv un match de Foot-ball între „Victoria" şi «Hacoah» care s'a terminat cu 3—1 pentru „Victoria".

Publicul a fost atent la ambele reprize.

Apărarea „Hacoahului" a întrecut aşteptările în specialul Mayer S. care este un element promiţător.

Făcând o comparaţie între matchul de săptămâna trecută (Victoria-Makabi 8—0) ne întăreşte încă odată convingerea că numai cu elemente tinere şi antrenate în ansamblu se obţin rezultate frumoase.

Se remarcă dela „Victoria" Libezeanu, Lt. Minea şi Mititelu. Dela «Hocoah» Fr. Mayer, Mitu Valinschi, Simon şi Florea. A arbitrat d. V. Berijan.

Eri clubul „Victoria" a achiziţionat elemente noi pe care le-a pus la un examen contra echipei „Universitare" care a adus neaşteptate înfrângere a „Victoriei" 7 1 (4-0).

Se remarcă dela „Universitara" Berijan, Frank, Vonica şi Moşu.

Dela „Victoria": Grigorescu, lt. Minea şi Raiciu. A arbitrat d. Stavăr corect.

ECOURI

— Publicaţiuni pentru *Monitorul Oficial* se primesc la administraţia ziarului „Opinia".

CONDIŢIUNI avantajoase: De vânzare două corpuri de case, 5 odăi, două bucătării, magazii, lumină electrică, curte pavată, poziţie frumoasă, aproape de Comisia V. Stradela Stihi 5. A se adresa la Dl. Gh. Mihăescu.

DE INCHIRIAT în strada Asaki No. 6, camere mobilate, libere imediat,

DE INCHIRIAT un apartament 5 camere, baie, bucătărie, pivniţă, lumină electrică, casă nouă Sf. Andrei No. 27, singur în curte.

TEREN de vânzare, 300 m. p. cu gard. A se adresa la ziar.

MAESTRĂ LENJERĂ caută post la hotel sau instituţie militară, în provincie. A se adresa la ziar.

ANGAJAM în condiţiuni bune, un inspector pentru Jud. Iaşi şi Roman, numai persoană serioasă, post de viitor, „Asigurarea Românească" str. Lăpusneanu 40.

MANTILĂ de taupe, cu guler de vulpe veritabilă se vinde de ocazie, cu preţ redus. A se adresa la ziar sub M.

SALARIU FIX, acordăm domnilor, doamnelor şi domnişoarelor, persoane serioase, distinse şi energice, având întinse relaţii în populaţia Iaşului. Prezentarea orele 4—6 „Asigurarea Românească" str. Lăpuşneanu 40.

DOCTOR
L. HEITEL
MAMOŞ
De la clinicile din Berlin, Viena Frankfurt
Boli de femei şi naşteri
Str. Săulescu 2 (alături de Biserica Talpalari)
Consultaţiuni 4—7 p. m.
Pentru săraci gratis zilnic.

DENTISTUL
Fr. Grünberg
cu Institutul dentar, în
Strada Cuza Vodă No. 1
(vis-a-vis de Farmacia Jelea Halta Sărărie)
Execută toate lucrările de chirurgie şi proteză dentară după ultimele cerinţi ale ştiinţei.
Preţuri modeste
Consult. 9—1 şi 2 jum.—7

DE INCHIRIAT două camere mobilate cu intrări separate în str. Lăpuşneanu No. 35 în curte jos la Elisée.

O şezătoare culturală

a ceferiştilor ieşeni

A 38-a şezătoare culturală organizată de cercul „Casa de cetire şi Sfat A. D. Xenopol" a ceferiştilor ieşeni, a avut un caracter cu deosebire mişcător.

De cu dimineaţă au sosit în localitate un grup numeros de ceferişti cernăuţeni în frunte cu d. Ostafi şi împreună cu fanfara ceferistă.

Au fost călduros primiţi de ceferiştii ieşeni, în frunte cu d. Ciugulescu. Cernăuţenii au vizitat Iaşul şi principalele instituţii. La ora 1 o masă colegială a reunit laolaltă pe cernăuţeni şi ieşeni, în restaurantul gării.

*

La ora 4, a avut loc, în sala căminului anunţata şezătoare.

Serbarea începe, prin imnul regal executat de fanfara din Cernăuţi, ascultata în picioare. Apoi d. inginer Niţescu, directorul regional, primit cu multă simpatie, rosteşte cuvîntul de deschidere.

In emoţia generală, d. Niţescu aminteşte de catastrofa de la Recea, care a aruncat jalea în atâtea familii şi a aruncat oprobiul asupra administraţiei c. f. r.

„Camarazi, zice d. Niţescu, — luaţi aminte această lecţie înfricoşată care ne o dă accidentul de la Recea.

Continuând d. Niţescu, vorbeşte de scopul urmărit de case de cetire şi succesul ce obţine.

Expune tot ce s'a făcut la căile ferate, în Iaşi şi în întreagă ţară ce constitue un progres imens şi că ne putem făli cu căile noastre ferate.

Şi d. Niţescu termină cu un strigăt din inimă: „Tulpina e sănătoasă, luaţi seama la macaz!"

Vii şi lungi aplause.

*

D. dr. Cădere, în cuvinte inimoase profită de prilej, pentru a vorbi ceva despre Dobrogea.

Apoi, într'o mare reculegere, înmână un premiu de 1000 lei, d-lui Popovici Neculai al doilea şef de tren, — căruia cercul a acordat premiul — D. dr. Cădere se îmbrăţişează cu premiatul în aplauze unanime.

Urmează o parte artistică, în care excelează fanfara din Cernăuţi, condusă de d. Gaubé.

Totul s'a petrecut într'o atmosferă de sinceră colegialitate.

Dan

SEMICENTENARUL DOBROGEI

SERBĂTORIT LA IAŞI

Ieri dimineaţă la orele 11 a avut loc la Mitropolie un Te-Deum, pentru sărbătorirea semicentenarului dela unirea Dobrogiei cu patria mumă.

Serviciul religios a fost oficiat de către P. S. S. Arhiereul Grigore, înconjurat de un sobor de preoţi, în prezenţa reprezentanţilor autorităţilor şi a unui numeros public.

După serviciul religios, P. S. S. Arhiereul Grigore a rostit o înălţătoare cuvântare, arătând însemnătatea istorică a evenimentului pe care îl comemorăm azi.

Solemnitatea s'a terminat la orele 12.

INFORMAŢIUNI

x FOC PUS. — Un incendiu a isbucnit astă noapte în comuna Şipote-Iaşi, la moşia domnului D. Curegei.

Focul a distrus o mare cantitate de grâne netreerate, precum şi maşina de treer. In urmă flacările s'au întins asupra casei, care a fost de asemenea mistuită.

In urma anchetei făcute de autorităţi, s'a stabilit că focul a fost pus.

Pagubele pricinuite de acest incendiu sunt mari.

x PENTRU O FATĂ. — La hora din com. Costuleni-Iaşi, a isbucnit ieri un mare scandal din cauza unei fete.

Flăcăii P. Arion, Alecu Manole şi T. Alhiţă, s'au bătut grav cu ciomege şi cu sticle.

Intervenind jandarmii, cei trei scandalagii au fost arestaţi.

x Mai mulţi cetăţeni ne roagă să aducem pe această cale mulţumirile lor d-lui primar Racoviţă, care a dispus desfiinţarea măcelăriilor dela periferii, — adevărate focare de infecţie.

x Astăzi a avut loc la Templul „Neuschotz" un serviciu divin în sănătatea M. S. Reginei văduvă Maria.

x In com. Rediul Mitropoliei — Iaşi, a încetat subit din viaţă săteanul Gh. Cozma.

In chestia alegerii

de la spitalul israelit

Primim:

Domnule Director

Vă rog în interesul populaţiei Israilito-Române, să bine voiţi a publica următoarele:

Citesc în ziare că eforii spitalului israelit au fixat şi convocat o alegere pentru ziua de 4 Noembr. a. c. pe o perioadă de trei ani.

Ori aceasta nu mai poate fi, căci votându-se legea cultelor, ea le obligă de a alege o comunitate mult dorită de populaţia Israelită şi pe care guvernul ne-a dat'o, dar grupul de filantropi nu o voesc şi nu vor să lase spitalul şi cimitirul din mână. Aceste instituţii aparţin populaţiei Evreeşti de peste 200 de ani de ani (cimitirul de peste 400 de ani).

Ca membru şi donator al spitalului, sfătuesc pe actualii epitropi să renunţe la alegerea proectată şi cum mandatul lor este de mult expirat şi sunt ilegali la postul lor, să mai stea până la alegerea comunităţii.

Eu unul, nu voiu lua parte la vot.

Cu stimă
ELIAS ŞARAGA

x *Dezertori prinşi.* — In com. Bălţaţi-Iaşi, au fost prinşi ieri, pe câmp, indivizii F. Nazarie şi N. Crânciuc.

Astăzi dimineaţă cei doi indivizi au fost aduşi la compania de jandarmi, unde s'a stabilit că numiţii sunt dezertori din reg. 39 infanterie, de două luni.

Se crede că aceşti indivizi sunt complicii unei bande de tâlhari care operează în judeţul nostru.

Cercetările sunt în continuare.

x Sâmbătă seara a încetat subit din viaţă pe str. Sf. Lazăr, doamna Eti Grinberg, domiciliată în str. Sadoveanu 14.

x Din gara Iaşi dispăruse de câteva zile o easetă de fer. Ea a fost găsită ieri spartă, pe teritoriul comunei Bucium.

Hoţii se înşelaseră, căci caseta fusese goală.

Pentru banii Dvs. trebuie să cumpăraţi ceva veritabil. Luaţi deci tabletele de Aspirină numai în ambalajul original „Bayer" şi refuzaţi orice surogat în propriul Dv. interes.

x Astăzi a avut loc la Mitropolie solemnitatea hirotonirei preotului Pavel Ţibeschi, pe seama parohiei Rediul Mare — Soroca.

x Au fost arestaţi indivizii P. Ursaciuc şi Gavril Ciornei, din Ungheni, cari sunt autorii unor furturi.

De asemenea a mai fost arestat individul V. Bobeică din com. Coarnele Caprei-Iaşi, autorul unui furt de ceriale.

x *Consiliul de higienă* al jud. Iaşi s'a întrunit Sâmbătă seară la prefectură, sub preşedinţia d-lui dr. Vasiliu, inspectorul regiunei sanitare.

S'a discutat chestiunea situaţiunei sanitare a judeţului nostru, care nu este prea gravă, şi s'a decis înfiinţarea unei secţii de izolare, în spitalul din Voineşti; deoarece spitalul de izolare din Iaşi, este arhiplin.

Apoi s'au aprobat câte-va cereri de autorizaţiuni; după care şedinţa a luat sfârşit.

x Suntem informaţi că un concetăţean al nostru a înaintat parlamentului un lung memoriu în care arată că una din cauzele mari ale dezastrului financiar al ţărei e că băncile fac comerţ. Autorul cere ca să se oprească cu desăvârşire această activitate extra-bancară. Memoriul va fi susţinut de mai mulţi parlamentari.

ULTIMA ORA

Acordul romîno-german

Berlin 29.— D-nii Petrescu-Comnen şi I. Lapedatu au plecat Sâmbătă seara la Bucureşti, pentru a comun ca guvernului român textul definitiv al proectului de acord româno-german.

*

Bucureşti 29.— Guvernul a fost oficial înştiinţat că tratativele de la Berlin au fost duse la bun sfârşit.

Astăzi la ora 4.45 sosesc în Capitală d nii Petrescu-Comnen şi I. Lapedatu, care vor supune consiliului de miniştri textul definitiv al convenţiei romîno germane. După semnarea acesteia, ei vor înapoia documentul la Berlin. Romînia a obţinut o uşurare a soldului creditor în favoarea ei.

Defecţiuni la averescani

Bucureşti 29.— D. Const. Garoflid, fost ministru, a demisionat din partidul averescan şi intenţionează să se înscrie în partidul naţional-ţărănesc.

Este vorba ca alţi doi fruntaşi averescani să urmeze gestul d lui Garoflid.

Alegerea judeţeană
din Suceava

Cernăuţi 29.—Rezultatul alegerii de balotaj pentru consiliu jud. Suceava este următorul :

Lista naţional ţărănistă 7033 voturi.
Liberalii 5067.
Lupiştii 2363

A fost aleasă lista naţional-ţărănistă, iar liberalii au obţinut cincimea.

O conferinţă despre România la Praga

Praga. (Ceps).—Sub auspiciile Institutului cultural româno-cehoslovac, d-na Jiraskova, soţia fostului consul cehoslovac la Cluj, a ţinut o reuşită conferinţă despre poporul românesc şi frumuseţele naturale din România.

Ea a descris impresiile ei din această ţară şi în special din Transilvania unde a stat cinci ani. S'a referit întâiu la viaţa pastorală a Românilor, obiceiurile portul şi gospodăriile lor.

A scos în evidenţă bogăţiile artei populare ce le are poporul român; şi vorbind despre poporul român din Transilvania, s'a referit la timpul de robie sub ungurri şi influenţa lor asupra oraş lor, care reiau cu încetul aspectul lor românesc.

In încheere, d-na Jiraskova îşi exprimă regretele ei că a trebuit să plece din mijlocul românilor şi apelează la o cât mai strânsă colaborare culturală între ambele naţiuni amice.

La conferinţă a asistat un numeros auditoriu, remarcându-se personalul dela Legaţia romînă din Praga, abatele Zavoral şi alte personalităţi din lumea culturală cehoslovacă. Conferenţiara a fost viu aplaudată, iar abatele Zavoral i'a mulţumit printr'o caldă cuvântare.

Paralizie infantilă
LA BOTOŞANI

Botoşani 29. — Un caz de paralizie infantilă s'a declarat la liceul de fete „Goraş" din localitate. Bolnava este eleva Maria Bandac din clasa III-a. Clasa a fost închisă şi toate elevele puse subt observaţie.

Medicii Papadopol şi Băcăoanu fac zilnic inspecţii la şcoală şi veghează să nu se declare o epidemie.

FURT

Bucureşti 29.—Dela locuinţa d-nei Eufrosina Eumando din str. Verde 13, necunoscuţi au furat bani şi bijuterii în valoare de 500.000 lei.

In jurul ciocnirii de la Recea
Au mai murit doi răniţi. Inhumarea victimelor

Bucureşti 29. — Ieri dimineaţă la ora 3 au mai murit în spitalul din Slatina încă doi dintre răniţii dela ciocnirea din staţia Recea, şi anume: acarul Niculai Niculcea, originar din com. Arcu (Dolj), căruia i se amputase un picior, şi D. Banciu, fochistul accceratului 24, domiciliat în Craiova.

Aproape toţi morţii au fost ridicaţi de familiile lor. Cîteva corpuri vor fi înhumate astăzi la Slatina în prezenţa d-lui Dimitriu, ministrul comunicaţiilor.

Cele trei corpuri ale familiei Rocca au fost aduse la Bucureşti şi vor fi transportate în Italia.

Semicentenarul Dobrogei

Serbările de la Constanţa

Constanţa 29.—Serbările semicentenarului Dobrogei au decurs în chip impresionant, în prezenţa M. S. Regelui Mihai, a reginei văduve Maria, a prinţesei mame Elena, a domniţei Ileana, a Inalţilor Regenţi, a membrilor guvernului, etc.

Solemnitatea principală s'a desfăşurat în sala cazinoului, unde au rostit cuvântări episcopul Gherontie, patriarhul Miron regentul Buzdugan, primul ministru Vintilă Brătianu, d. Nicolaescu preşedintele Senatului, gen. Coandă în numele veteranilor de la 877 şi V. P. Sasu, Comisar al guvernului pentru serbările dobrogene.

Asistenţa a vizitat expoziţia festivă şi apoi a primit defilarea trupelor şi a unui splendid cortegiu alegoric.

La ora 3 p. m. au avut loc alergări de cai şi apoi frumoase serbări nautice.

Ziua Reginei
serbătorită la Iaşi

M. S. Regina Maria a împlinit astăzi 53 ani. Iaşul a sărbătorit acest evinement printr'un Te-Deum oficiat la Mitropolie de către Arhiereul Grigore, înconjurat de un sobor de preoţi, iar răspunsurile au fost date de corul seminarului de sub conducerea d lui Dumitriu.

Apoi întreaga asistenţă a coborât în curtea Catedralei, unde d. gen. Zadic, comandantul corpului IV armată, a vorbit, trupelor despre personalitatea Reginei Maria.

La această serbare au participat reprezentanţii autorităţilor, ofiţerii garnizoanei locale, şcolile, şi un mare număr de locuitori.

A 6-a aniversară
a marşului asupra Romei

Roma 29. — In toată Italia s'a serbat ieri a 6-a aniversară a marşului asupra Romei şi a instaurăr i regimului fascist. Nicăiri nu s'a rostit nici un discurs.

Accident nenorocit

Berlin 29.— Un autobuz s'a ciocnit cu un tramvai în centrul oraşului. Ambele vehicule au fost sfărîmate. Sînt 3 morţi şi 35 răniţi.

Serbarea naţională
din Cehoslovacia

Praga 29.— Cu prilejul împlinirii a zece ani dela întemeierea republicii cehoslovacilor, preşedintele Massaryk a primit vizita membrilor guvernilor şi a preşedinţilor parlamentului, care i-au prezintat felicitări. D. Massaryk a răspuns printr'un mare discurs. A urmat apoi recepţia corpului diplomatic şi a clerului. Solemnitatea s'a sfîrşit prin defilarea trupelor. S'au primit telegrame de felicitare din toate colţurile lumii.

Deschiderea Sobraniei

Sofia 29. — Regele Boris a deschis ieri sesiunea ordinară a Sobranei. Mesajul regal aminteşte de catastrofal de pământ din Tracia şi exprimă mulţumiri pentru frumoasele ajutoare trimise din toate ţările lumii.

Mişcare populară în Bulgaria
contra asasinatelor macedonene

Sofia. (Ceps).—Cercetările în afacerea ultimului atentat din Sofia continuă în mod energic. Câteva persoane noui au fost arestate.

Presa din Sofia condamnă acţiunea macedonienilor şi cere luarea de măsuri ca asemenea acte să nu se mai prodcă.

Asociaţia ofiţerilor de rezervă care este foarte influentă în Bulgaria, a convocat o întrunire de protest la Sofia, la care s'a votat o rezoluţie contra organizaţiei revoluţionarilor macedonieni,

Rezoluţia se încheie cu cuvintele: „Ofiţerii în rezervă din Bulgaria au cel mai mare drept moral, ca să strige: Destul.

Şi la adresa macedonenilor spun: „Dacă nu vă veţi cumineţi singur, sau dacă nu vă vor aduce la ordine oficialitatea, pregătiţi condiţiuni ca să se nască o a treia forţă, care vă va sili nu numai să încetaţi cu asasinările reciproce, dar să răspundeţi înaintea naţiunii bulgare pentru toate faptele voastre de până acum".

INFORMAŢII

x Comisiunea pentru regulamentarea modificărilor teritoriale a jud. Iaşi, a fost convocată pe ziua de mâine la prefectură.

x Ieri a avut loc la Tg. Frumos o întrunire liberală la care au participat d-nii Ç. Toma, Zippa, Ed. Lăzărescu, Bantaş, etc.

Cu această ocaziune s'a făcut împăcarea între d-nii Tessaro, fostul primar şi Andreescu, actualul primar al Tg. Frumos.

x D. Alex. Mavrodi, directorul ziarului „Viitorul", a fost ales preşedinte al sindicatului ziariştilor.

x POLIŢIENEŞTI.—Au fost prinşi pungaşii de buzunare Gh. Nane, M. Marcovici, Vasile Dimitriu şi C. Ticu. Aceştia din urmă dăduseră câteva lovituri prin grant.

— A fost prins Cezar Dobronici, care s'a introdus în locuinţa d-lui Victor Patraşcu, din str. Stejar şi a comis un furt.

x O circulară a ministerului instrucţiunei atrage atenţia şcoalelor unde se dau examene particulare, ca înscrierea fetelor la aceste examene să nu se primească de cât la şcolile de fete.

x Răufăcătorii au furat astă noapte de la comerciantul V. Manole din com. Rădenii Vechi (Iaşi), 25 pelicule de oaie, precum şi mai multe poliţe, în valoare considerabilă.

DOCTOR
Dora Coslowsky
MAMOŞ
de la clinicile din *Paris* şi *Montpellier*
BOLI DE FEMEI, NAŞTERI
Consult. 3—6 p. m.
Strada Cuza Vodă No. 16

Loţiunea de Mesteacăn
(Birkenhaarwasser)
Dr Dralle
„Curăţă mătreaţa"
„Preîntâmpină căderea părului"
„Înviorează nervii"
De vânzare la Droguerii, Farmacii şi Parfumerii

Vreţi să scăpaţi de reumatismul şi de guta Dv. ?

Contracţiuni şi dureri înţepătoare în membre şi la încheeturi, picioare şi braţe umflate, mâini şi picioare diformate, svâcneli, înţepături în diversele părţi ale corpului, ba chiar şi slăbiciunea ochilor sunt adeseori consecinţele unor boli reumatice şi artritice, care trebue înlăturate, căci altfel boala progresează tot mai mult. Vă ofer o cură cu apă minerală, salutară, care dizolvă acidul uric şi stimulează asimilarea şi secreţiunea, aşa dar nu un medicament universal sau leac secret, ci un produs, pe care îl dăruieşte binevoitoarea mamă, natura spre binele omenirei suferinde.

O probă gratuită oricui !

Scrieţi-mi imediat şi veţi primi de la depozitele mele înfiinţate în toate ţările, absolut gratuit şi franco o probă cu instrucţiuni. Vă veţi putea convinge atunci personal de caracterul nevătămător şi de efectul rapid al acestui remediu,

AUGUST MÄRZKE, Berlin-Wilmersdorf, Bruchsalerstrasse No. 5. Abt. 41

DOCTOR
Isac Avram
specializat la clinicile din Pavia, Milano şi Genova
Boli interne, Sifilis, Ven rice
Băi de lumină (Phototherapie)
Raze Ultraviolete, *Raze* Infraroşii. *Diathermie*,
Electrotherapie: tratament electric prin curent galvanic, faradic, de înaltă frecvenţă, sinusuidal; endoscopie, cauterizare, masaj vibratoriu, băi hidro-electrice. etc.
strada Cosaache Negri No. 1
vis-a-vis de Farmacia Zfass (Esculap).
Consult. 8-10 a. m.; 3-6 p. m.

DOCTOR
Sebastian Pineles
medic de spital
Specializat la Paris şi Viena
în boli de copii şi sugaci
RAZE ULTRAVIOLETE
Consult. 2—4 p. m.
str. Gh. Mârzescu 16, etaj
(Casele foste Kessim)

LA CERNAUŢI se găseşte zilnic ziarul „Opinia" la chioşcul din Piaţa Unirei (halta tramvaiului) precum şi la debitele principale din oraş.

ORA 3

Grave ciocniri în Franţa
pe chestiuni religioase

Profanarea unui monument.
Atacul cameloţilor regelui. —

Paris 29. — In prezenţa d-lui Herriot, ministrul instrucţiei, a d-lui Daladier, şeful partidului radical-socialist, şi a altor personalităţi de stânga, a avut loc la Paris inaugurarea monumentului lui Emile Combe fost preşedinte al guvernului care a aplicat măsurile contra congregaţiilor religioase.

D. Herriot a rostit un discurs, omagiind opera lui Combe. D. Daladier s'a ocupat de proectul guvernamental de a se acorda subvenţii Congregaţiunilor şi a pronunţat categoric împotriva art. 70 şi 71 din proectul de lege financiară.

In acest moment un grup de tineri „cameloţi ai regelui" a reuşit să rupă cordoanele şi au mutilat cu un ciocan bustul lui Emile Combe. Faţă de proporţiile scandalului, jandarmii au trebuit să facă uz de arme. Un camelot a fost ucis şi unul rănit. Deasemenea trei jandarmi sânt răniţi. Au fost operate 42 arestări.

Alt „termen fix" pentru plecarea guvernului

Bucureşti 29.—Faţă de afirmaţiile cercurilor opoziţioniste ca factorul constituţional prepară o schimbare de regim, se poate preciza că nici Regenţa, nici guvernul nu vor discuta chestiunea înlocuirii a actualului guvern mai inainte de 15 Ncembre. Insă la data aceasta urmează a se produce un fapt, care va deschide desigur criza de regim.

Foametea în Rusia

Berlin 29.— Din Moscova se anunţă că organizaţiile comuniste ale tineretului au hotărît să desfăşure o acţiune înăsprită contra tendinţelor opoziţionlste din sînul partidului. Fiindcă discuţia se pune pe chestiunea agrară şi pe recolta deficitară a grîului, comisarul comerţului a interzis fabricarea pînii albe şi a alimentelor de lux. In acest chip se speră a se combate lipsa de grîu.

Tribunalul Judeţului Iaşi s. III-a
PUBLICAŢIE DE VANZARE
No. 7707 din 22 Octombrie 1928

D-l Jude Sindic al Trib. Iaşi s. III-a prin raportul No. 4721 | 1928 a cerut Trib. Iaşi s. III-a, să autorize scoaterea în vânzare prin licitaţie publică a imobilului falitului Iţic Mendel din Com. Bivolari Jud. Iaşi.

Tribunalul în urma raportului No. 4721 | 1928 prin Jurnalul No. 7483 | 928 a autorizat Corpul Portăreilor Iaşi să facă toate formele legale de vânzare prin licitaţie publică a imobilului din Com. Bivolari Jud. Iaşi, proprietatea falitului, a cărui situaţie conform raportului de expertiză este: O casă situată în Comuna Bivolari Jud. Iaşi, compusă din 2 odăi şi prăvălie cu locul lor şi o şură megieşit cu moştenitorii def. I. Agapi, M. Simon, în faţă cu str. Principală şi în dos cu uliţa, evaluată de expert la suma de 400.000 lei.

Se încunoştiinţează că vânzarea şi adjudecarea acestui imobil va avea loc în pretorul Trib. Iaşi s. III-a în ziua de *29 Noembrie 1928 ora 13*, începându-se licitaţia publică dela suma evaluărei expertului.

Dosar No. 44 | 928
Preşedinte, M. EŞIANU
Portărel, I. Popovici

DOCTOR IN MEDICINĂ
M. WECHSLER
Specializat în Franţa în
ARTA DENTARĂ
Boli de gură şi de dinţi
Consult. 9-12 şi 2-7 p. m.
Iaşi, Str. Ştefan cel Mare 13
Casele Leon Mayer

S. Heifler
anunţă că ne mai având birou, poate fi găsit acasă în str. Gh. Mârzescu 17, etaj.

ȘTIRI DIN ȚARĂ

ȘI DIN STRĂINĂTATE

ASPECTE

După catastrofă

(Continuarea din pag. I-a)

ar impune o schimbare de roluri: posturile de acar să fie încredințate inginerilor care își pierd vremea prin biurouri, oameni cu răspundere fiind plasați în posturile grele, s'ar garanta mai ușor viața călătorilor care astăzi este la discreția personalului celui mai inferior din toate punctele de vedere.

Propunerea credem că nu este hazardată. Cu atât mai mult, cu cât pentru prețurile exorbitante ale călătoriei pe calea noastră ferată avem dreptul să cerem — dacă nu confortul occidental — cel puțin măsurile elementare de apărare a vieții noastre.

Doliul național nu e o mângâiere pentru viitoarele victime.

G. SPINA

„OPINIA"

literară și artistică

(Continuarea din pag. I-a)

roase manuscrise, scrisori și documente.

Contrar așteptărilor, cărțile lui Rathenau nu sânt în majoritatea lor decât volume de literatură germană (în special Goethe, Herder și Kleist) și multe în limba franceză. Deasemenea s'au găsit numeroase lucrări despre ocultism și chiromancie.

La școală.

Scriitorul francez Maurice Genevoix povestește că la începutul carierii sale, când era institutor la o școală din provincie, a pus unui elev această problemă:

— „Tatăl tău pleacă de la Paris la Versailles și face cinci kilometri pe oră. Unchiul tău pleacă și el după un sfert de ceas și face câte șase kilometri. Unde se vor întâlni ei?"

Elevul se gândește o clipă și apoi răspunde sigur:

— „La cârciumă, domnule profesor".

Prozatorii noștri.

D. Liviu Rebreanu, într'un interview acordat unui ziar bucureștean, a declarat:

— „Dar! Dintre prozatorii români, Mihail Sadoveanu e autorul meu preferat. Scriitor mare, după părerea mea, este numai acela care izbutește să creeze complect o lume nouă. Și Sadoveanu e prozatorul printre puținii care a izbutit acest lucru și față de toți, el aduce un plus considerabil: se sprijină pe o operă mare și ca itativ și cantitativ".

Diferite știri.

— *Marele regisor* Firmin Gémier, directorul Odeonului din Paris, și-a anunțat sosirea în Capitală, unde va ține o conferință despre teatrul contimporan.

— *Ultima piesă* a cunoscutului dramaturg german Gerhardt Hauptmann, este intitulată „Fantoma".

Alphonse Aulard, cunoscutul istoric francez, a murit la Paris, în etate de 79 ani.

Moda de azi

Bărbatul: — «Un adevărat scandal, dulapul de haine este plin de pînze de păianjen».

Soția: — «Ba pardon; aceia e noua mea tualetă de bal».

Bibliografie

— *„Adevărul literar"* (42) are textul semnat de d-nii: Mihail Sadoveanu, G. Topârceanu, T. Arghezi, Liviu Rebreanu, prof. C. Parhon, Tudor Vianu, M. Sevastos, Teodorescu-Branișteanu și alții. In rest, numeroase traduceri, recenzii, curiozități, însemnări. Exemplarul 7 lei.

— *D. Const. Loghin* profesor din Cernăuți, a tipărit ediția a doua din *Cursul complect de stenografie,* o broșură în 20 lecțiuni, cu ajutorul căreia poți învăța stenografia singur, fără profesor.

Faliment

Botoșani 29.— Tribunalul comercial a declarat în stare de faliment firma de galanterie și tricotaje en gros Leon Ghip. Tribunalul a fixat data încetării plăților pe ziua de 27 Mai 1928.

Zece ani de la unirea Bucovinei

SERBATORIȚI DE PARTIDUL NAȚIONAL-ȚĂRANESC

Solemnitățile din Storojineți și Cernăuți

Cernăuți 29.—Partidul național țărănesc a comemorat Sâmbătă și Duminică împlinirea a zece ani dela unirea Bucovinei cu patria mumă.

La Storojinet.

Serbările au început la Storojinet, unde a avut loc o ședință solemnă în sala centrală.

Acolo a vorbit d. prof. Sauciuc Săveanu.

A urmat apoi o procesiune până la mormântul lui Iancu Flondor, unde au rostit cuvântări prof. Isopescul Grecul, Pompiliu Ioanițescu, în numele conducerei partidului, Voicu Nițescu, în numele Ardealului și Banatului, Pan. Haliupa, în numele Basarabiei și dr. Bolinșky, în numele chemăriștilor.

La Cernăuți

Duminică, serbările comemorative, au continuat la Cernăuți.

La orele 11 s'au oficiat un Te-Deum la Catedrală, în prezența delegaților partidului și a unui mare număr de intelectuali și țărani.

Dela catedrală s'a format un impozant cortegiu, care a străbătut străzile până la cimitir.

Aici a avut loc un pelerinaj la mormintele lui Dionisie Bejan, Vasile Bodnărescu și Gh. Popovici, unde s'a depus câte o coroană din partea partidului național—țărănesc.

*

Au rostit cuvântări prof. universitar Gheorghiu, prof. Sauciuc Săveanu, în numele Bucovinei, Ștefan Cicio Pop în numele Ardealului și Banatului, prof N. Costăchescu în numele Moldovei, Pompiliu Ioanițescu, Răutu—Dorohoi, săteanul Zarimba și d. Iacoban în numele chemăriștilor.

O senzațională declarație a d-lui Șt. Cicio Pop

Cu prilejul banchetului care a încheiat serbările comemorative, avocatul Chirilă și-a exprimat dorința ca până într'un an să se schimbe situația în țară, astfel încât să nu se găsească un singur om care să nu fie mulțumit după unire.

La aceasta, o răspuns bătrânul luptător ardelean d. **Ștefan Cicio Pop,** *că termenul pus de d. Chirilă e prea îndepărtat și dir cția partidului a fixat un termen mai scurt;* **anume la 1 Decembrie,** *„când ori vom fi în mormânt, ori în pușcărie, sau ne vom bucura deplin de libertățile garantate prin unire".*

Această declarație a provocat o vie impresie

L. PAUL

Intrunirea națională-țărănistă din Vaslui

în vederea alegerilor județene

Vaslui.—Vineri 26 crt. a avut loc o întrunire naț.-țărănistă în vederea alcătuirei listei candidaților la alegerile județene ce vor avea loc la 13 Noembrie.

S'a procedat la alcătuirea listei formată din 24 membri și 8 supleanți. In fruntea candidaților este d. dr. Scarlat fost primar al orașului de două ori.

Au luat cuvântul d. profesor universitar P. Andrei, d. avocat Vasile Pavlov, d. dr. Scarlat, d. Rizescu, săteanul Boț etc.

Toți au arătat importanța acestor alegeri, precum și necesitatea unei rezistențe cetățenești.

D. Pavlov arată că lista naț.-țărănistă va fi formată din gospodarii satelor iar nu de agenți electorali.

Dl. Andrei cere curaj și încredere, d'sa susține că partidul naț-țărănesc și'a impus: respectarea legei, dreptatea și pedepsirea vinovaților atât de numeroși.

Dl. dr. Scarlat citează cazul unui sătean din Cănești grav bătut pentrucă nu a plătit impozitele la timp.

Preot Jacomi sfințește masa oferită celor prezenți. S'au ridicat numeroase toasturi. Coresp.

Casierul gării Huși

a comis fraude de dragul unei fete din Iași

Huși.—Se știe că'n urma descoperirei fraudelor dela casieria gării Huși. Parchetul a dispus arestarea casierului.

In cursul zilei de eri, autoritățile jud ciare locale împreună cu d. controlor Hermezu de la Direcția C.F.R. Iași—au făcut o descindere la locuința ceferistului arestat.

S'au găsit diferite scrisori de dr goste scrise de o d-ră Beti Bercovici din Iași str. Nicolina. Prin acele scrisori, iubita cerea mereu amantului ei să'i trimită sumi de bani, variind între 2—4000 lei.

Supus unui interogatoriu, casierul a mărturisit că banii fraudați au fost trimiși amantei lui din Iași.

* * *

Până în prezent s'au găsit fraude de 39.000 lei.

Se știe că aceste fraude au fost descoperite la reclamația făcută de casier că ar fi fost furat de 35.000 lei. Fapta dând de bănuit, s'au cercetat listele de bilete și s'au putut descoperi operațiile casierului.

Ziarul „Opinia" se găsește până la ora 1 noaptea la Regia de sub Hotelul Traian.

Banditul Balan ajută pe săteni

El depune o mare sumă de bani într'o biserică

Bacău.—Parchetul local a fost înștiințat de o nouă ispravă a banditului Gh. Balan.

Acesta a pătruns eri noapte în biserica satului Brusturoasa, prin spargerea unui geam.

De astă dată, banditul avea alte scopuri decât cele obișnuite.

El voise să ajute pe săracii satului. Dar fiindu-i frică s'o facă direct, s'a gândit să lase în biserică, suma pe care vroia s'o împartă la săraci.

Balan a pus pe Sfânta Masă suma de 19,000 lei, învăliți într'o hârtie, cu semnătura lui.

Inainte de a pleca, banditul s'a gândit la un mijloc de a atrage atenția asupra banilor lasați și a făcut o mulțime de deranjări în biserică, mai ales în altar.

Accident de automobil

la Bârlad

Bârlad.—Un accident de automobil s'a întâmplat în dreptul km. 14 de pe Șoseaua Națională.

O camionetă, proprietatea d-lui Solomon Rodeman din Galați, ce venea dinspre Vaslui spre Bârlad încărcată cu manufactură, s'a răsturnat într'un șanț.

Cauza accidentului se datorește faptului că s'a rupt bara de direcție. Au fost ușor răniți; Șoferul Ilie Anastasie și comerciantul Herman Kuner. *Sandu*

x Consiliul de igienă se întrunește în astă seară, pentru a lua măsurile dictate de împrejurări în scopul stavilirei epidemiei de scarlatină.

Transportarea

în cripta de onoare a osemintelor eroilor neamului

Societatea Cultul Eroilor Regionala Iași, aduce la cunoștința unităților și familiilor tuturor ofițerilor înmormântați în cimitirul «Eternitatea» ca eroi ai războiului 1916—1918,—că cu începere din ziua de 15 Noembrie brie a. c. se va executa exhumarea osemintelor și punerea lor în cripta de onoare.

Cei interesați a asista, exhuma și transporta, sunt rugați ca până a această dată să comunice dispozițiunile ce vor lua în ce privește acele oseminte, de oarece odată depuse în osuar, ele nu se pot vedea și nici exhuma pentru a se transporta la locuri de familii, sau să se facă parastase.

Pentru ori ce relații, a se adresa Comitetului Regional Iași la Corpul 4 Armata.

Teatrul Național

PREMIERA DE ASTĂSEARA

Când reînfloresc salcâmii...

Piesă în 3 acte de C. Manolache

E cea dintâiu premieră originală a Naționalului ieșan din actuala stagiune și deci, prezintă un deosebit intares pentru cei cari urmăresc mișcarea noastră dramatică.

Totodată piesa fiind și lucrarea cunoscutului scriitor *C. Manolache,* care a repurtat remarcabile succese pe scenele Naționale or din țară, credem că informațiile puse cu atâta bunăvoință la dispoziția noastră de către autor, vor prezenta un mare interes.

După repetiția generală, într'o pauză, când interpreții strânși în jurul autorului, îi așteptau aprecierile, am reușit să-l smulg pentru câteva clipe.

— E cea mai nouă lucrare a mea. De astădată o dramă.

Al observat toamna, când câte un vânt primăvăratec adie, cum salcâmii înșelați parcă de această adiere, reînfloresc? Dar ce triști stau ciorchinii de spermanțetă... E de ajuns o suflare a crivățului și s'au scuturat... acestai-i simbolul piesei...

Pe această temă am brodat o intrigă în care caut să dezbat o foarte grea problemă psihologică. Dragostea unui bărbat în vârstă... Am reușit, ori nu, se va vedea. Am mulțumirea că prietenul și iubitul nostru artist *N. Radu Demetrescu* și-a luat greaua sarcină a punerei în scenă, precum și interpretarea rolului principal... Deasemeni, aceiași dragi interpreți cari mi-au prilejuit remarcabile succese, și au luat îndatorirea de a-mi duce piesa spre succes... să-ți mai e număr? Domnii: *N. Radu-Demetrescu, Gh. Popovici, Aur. Munteanu, C. Sava, I. Profir, Miron Munteanu, I. Doroșcanu* precum și Dnele: *Eug. Vasilescu, N. Profir, V. Vernescu, J Ionak.*

Cu asemenea interpreți orice autor se poate simți mândru și ușurat, mai mult sau mai puțin de emoția premierei.

O așteptăm și noi. *Rep.*

x Doctorul BRENER, *specialist mamoș,* boli de femei, consultă dela 2 până la 6 p. m.

Problema taxelor școlare

(Continuare din pag. I-a)

2—3 luni de existență a studentului.

Și câte anomalii! Deoarece numărul studenților și studentelor ce se prezintă la examene este enorm, se tot acordă sesiuni extra-regulamentare, se tot percep alte taxe și se parvine ca la o singură sesiune, un profesor universitar să încaseze pentru osteneala examinărei, câte 100.000 lei.

Specula, aceasta,—fiindcă nu o putem numi altfel,—se repetă vara și toamna, iar suplimentar în sesiunile de Februarie și Aprilie, ceia ce dă un total de 400.000 lei, venit anual profesorului, pe lângă salar.

Și acum câteva exemple concrete:

S'a luat dispoziționea, ca studenții ce au terminat frecventa dar nu și toate examenele, să plătească mai departe pe lângă taxele de examen și cele de înscriere, cursuri, bibliotecă; asta ca un fel de pedeapsă pentru întârziere.

Pedeapsă, în înțeles teoretic, iar în înțeles practic noi biruri de sute și mii de lei.

Pentru studenții ce dau licența, se percepe cu anticipație o taxă de licență. Idem, aceiaș taxă sau jumate din ea, dacă au căzut la vre'un examen din ultimul an.

Dar cu asemeni procedee și cu asemeni pedepse, cu siguranță învățământul superior va fi transformat în scurt timp, într'o cisterie.

Iată un rezultat, pe care cu nici un chip nu l-am putea deduce din intenția legiuitorului învățământului public.

REMY

Din Podul-Iloaie

Podul Iloae 29. — *Alegeril comunității.*— Alegerile pentru «Comunitatea Cultului Evreesc» de aci, au fost fixate pe ziua de 11 Noembrie a. c. Candidaturile trebuiesc depuse până la 6 Noembrie, la cancelaria școalei israelito-române. Biroul electoral va fi prezidat de d. Solomon Elias. După cât se pare vor fi două liste. Se prevede o luptă aprigă.

Inmormântare.— Eri a avut loc înmormântarea unui funcționar superior de la fabrica C. F. R. de aci, P. Naumescu. Serviciul religios a fost oficiat de către un sobor de preoți în frunte cu P. S. V. Lăzărescu. Cortegiul funebru a fost urmat de multă lume care au deplâns moartea lui Naumescu.

Festival.—In curând va avea loc aci un festival artistic dat de către Soc. „Macaby", Iași.

ORN.

INFORMAȚII

x Astăzi este ziua nașterii reginei văduvei Maria. Suverana împlinește 53 ani.

x **Morarii cer scumpirea pânii.**—Morarii au înaintat primăriei un memoriu prin care cer urcarea prețului pânei, motivând aceasta prin scumpirea grâului, care este transportat în regiunile infometate.

Cererea va fi studiată mâine de delegația permanentă.

x D. Chirilov, șeful stației Fălești, a fost mutat în interes de serviciu la stația Mihai Kogălniceanu de pe linia Iași-Dorohoi.

x D. Mircea Bădăreu, prefectul poliției, a hotărât reorganizarea biuroului circulației. In acest scop a numit încă zece agenți care să reglementeze circulația în diferite puncte ale orașului.

x *Iarăși fraude.* Autoritățile ceferiste au fost înștiințate ca în stația de vamă Grigore Ghica Vodă s'au descoperit mari fraude. Un controlor dela direcția C.F.R. Iași a fost trimis pentru a conlucra cu autoritățile vamale, în descoperirea fraudelor.

x Astă noapte la orele 11 un incendiu a izbucnit la magazia de saci a fabricei de ulei din str. Zugravilor.

Sosind pompierii focul a fost localizat înainte de a lua proporții

x Fostul casier al gării de mărfuri d. Mihai Tiedmain, arestat cu ocazia descoperirei cunoscutelor fraude, a fost pus ieri în libertate, instrucția fiind terminată.

x Aseară a fost prins Const. Lefterescu, evadat de la colonia de muncă Șipote. El a fost înaintat Brigăzii de urmărire.

x Pentru ușile principale ale Palatului Ad-tiv, din localitate, au fost comandate 16 chei, al căror preț este cel mai mare din câte s'au pomenit până acum.

Cheile care sunt lucrate în fer forjat, au costat frumoasa sumă de 32,000 lei.

x **Spectacole.**—Mâine seară la Teatrul Național se reprezintă comedia d-lui *Victor Eftimiu* **„Omul care a văzut moartea"** cu Tony Bulandra și V. Maximilian.

Agenția Brașcu a mai pus bilete în vânzare pentru *„Zaza"* cu *Maria Filotti* (2 Noembrie), *concertul Niculescu-Basu* (6 Noembrie) și *corul cazacilor* (14 Noembrie).

x *Alegerile comunale de la Tg. Frumos.*—Mercuri 4 Noembrie urmau să aibă loc alegerile comunale la Tg. Frumos.

In acest scop s'au depus două liste: una liberală și alta național-țărănistă.

Sâmbătă seara a expirat termenul de depunerea listelor.

Judecătorul a anulat lista național-țărănistă, declarând aleasă pe cea liberală.

Motivul e că unul din candidații național-țărăniști care era înscris în listele pentru Cameră și Senat, a fost omis din listele de alegători pentru comună.

x Pe platoul dela Copou a avut loc ieri degradarea soldatului D-tru Stepa din compania C.F.R. Iași — condamnat la 10 ani recluziune pentru homosexualitate.

† **T. L. Mironeanu** — Sâmbătă seara la o a 6 a încetat din viață tânărul pictor ieșan Tit Liviu Mironeanu.

Moartea lui prematură lasă regrete profunde cu atât mai mult cu cât, deși abia în pragul carierii sale, Mironeanu se remarcase ca un talent de valoare mai ales în specialitatea portretului, ieșenii putând admira portretele frumos executate ale lui Al. Badareu, G. Mârzescu, N. Greceanu, P. Fântânaru și alții.

Must dulce,
STRUGURI
Vinuri naturale
20 lei litrul
VIȚE ALTOITE
de un an și de doi ani
Un milion Port Alfoi
RXR 3309 prețuri convenabile
Vin Nou 16 lei Litrul
Desfacerea produselor proprii
N. D. MARCOCI
Str. Col. Langa 5

Am redeschis în str. Lăpușneanu 10 (curtea clubului Averescan)
Biroul de Contabilitate
comercială, industrială și agricolă, primind întocmirea, ținerea și aranjarea registrelor precum și *Corespondența* română, germană, polonă, italiană și engleză la mașină de scris, întocmind și acte, contracte etc. precum și traduceri în aceste limbi. Absolută discreție *Iosef Bodinger* Contabil-corespondent autorizat.

Vizitați Magazinul
LA CAMILA
MARE DEPOZIT DE ULEIURI VOPSELE PRODUSE CHIMICE
IAȘI, STR. ANASTASIE PANU 47.

România
Corpul Portăreilor Tribunalului Iași
PUBLICAȚIUNE No. 398
Anul 1928 luna Octombrie 22

Se publică spre cunoștința generală că conform Adreselor D-lui Jude Ocol. II Urban Iași, No. 27846 | 1928 se va vinde prin licitație publică în ziua de 13 Noembrie 1928 ora 10 a. m. averea mobilă sequestrată cu procesul verbal No. . din 4 Iulie 1928 dela Th. Cucu din Iași, strada Zugrav No. 31 în pretenția Primei Soc. Econ. Iași, averea consistând din: una oglindă de perete cu mesuța ei, două mese, un bufet, cinci scaune, un lavabou cu lighean, un ceas deșteptător.

Vânzarea se va face pe bani gata în Piața Halei din Iași, în asistența D-lui comisar respectiv.

Portărel, Gh. D. Sava

România
Tribunalul Județului Iași secția 3-a sub Președenția D-lui V. Gavrilescu
Jude de ședință
Asesor D-l I. Bejenaru Jude supleant
Ședința publică din 24 Octomb. 1928
PROCES VERBAL No.
In bază art. 695 și următorii cod. com.
HOTĂREȘTE

Declară în stare de faliment pe Haikel Neustadt, A. Iticovici și N. Neustadt componenți, soc. în nume colectiv „Haikel Neustadt, A. Iticovici și N. Neustadt precum și pe componenții ei comercianți din Iași, str. Elena Doamna No. 28.

Numește Sindic pe d. Jude Sindic al Tribunalului Iași.

Ordonă aplicarea sigiliilor pe întreaga avere a falitului cu care se deleagă pe d. Jude Sindic al Tribunalului Iași.

Fixează provizor epoca încetărei plăților la 21 Ianuarie 1928.

Stabilește termenul de 7 Noembrie 1928 până când creditorii sunt obligați să presinte la secretariatul sindicului declarațiile de creanțile lor.

Fixează termenul de 17 Noembrie 1928 orele 13 când va proceda la încheerea procesului verbal de verificarea creanțelor lor.

Ordonă numitului falit ca până în termen de trei zile să prezinte bilanțul și registrele sale comerciale.

Această sentință se va executa provizoriu.

Se vor îndeplini dispozițiunile art. 709, 710 și 945 din cod. com. și conform art. 712 cod. com. se va comunica o copie D-lui Prim Procuror și D-lui Jude Sindic al Tribunalului.

Cu drept de opoziție și apel înlăuntrul termenului prescris de art. 711 din cod. com.

Dată și pronunțată în ședință publică astăzi 24 Octombrie 1928.

(ss) V. Gavrilescu
(ss) I. Bejenaru
Grefier, (ss) I. Palade
Dosar No. | 928
Conformă (ss) N. Constantinescu
p. Conformitate
Grefier, N. Boureanu-Bârliba

LA CERNAUȚI se găsește zilnic ziarul „Opinia" la chioșcul din Piața Unirei (halta tramvaiului) precum și la debitele principale din oraș.